



Secretaria do Desenvolvimento Urbano, Meio Ambiente e Infraestrutura

QUIXERÊ – ADM “QUERO MAIS QUIXERÊ”



| | |
|--------------------|--------------|
| Total Simples | 57,69 |
| Encargos | 11,14 |
| BDI | 0,00 |
| TOTAL GERAL | 68,83 |

C4462 - TELHA CERÂMICA

Preço Adotado: 40,0300

Unid: M2

| Código | Descrição | Unidade | Coefficiente | Preço | Total |
|--------------------------|-----------|---------|--------------|--------|----------------|
| MAO DE OBRA | | | | | |
| I2543 | SERVENTE | H | 1,1000 | 4,8800 | 5,3680 |
| I2391 | PEDREIRO | H | 1,1000 | 7,2000 | 7,9200 |
| TOTAL MAO DE OBRA | | | | | 13,2880 |

MATERIAIS

| | | | | | |
|------------------------|-------------------------|----|---------|--------|----------------|
| I2045 | TELHA CERÂMICA COLONIAL | UN | 33,0000 | 0,4600 | 15,1800 |
| TOTAL MATERIAIS | | | | | 15,1800 |

Total Simples 28,47

Encargos 11,56

BDI 0,00

TOTAL GERAL 40,03

José Euclimar de Lima
Presidente do Comissão
Formação de Licitação
CPF 742 022 953 83
QUIXERÊ - CE

C2678 - VIGA DE MADEIRA MACIÇA 6" X 3"

Preço Adotado: 52,2700

Unid: M

| Código | Descrição | Unidade | Coefficiente | Preço | Total |
|--------------------------|-------------------------|---------|--------------|--------|---------------|
| MAO DE OBRA | | | | | |
| I0498 | CARPINTEIRO | H | 0,7500 | 7,2000 | 5,4000 |
| I0041 | AJUDANTE DE CARPINTEIRO | H | 0,7500 | 5,6000 | 4,2000 |
| TOTAL MAO DE OBRA | | | | | 9,6000 |

MATERIAIS

| | | | | | |
|------------------------|----------------------------------|----|--------|---------|----------------|
| I2367 | LINHA DE MADEIRA DE LEI DE 6"x3" | M | 1,0000 | 31,5000 | 31,5000 |
| I1731 | PREGO 19X33 | KG | 0,3000 | 9,4000 | 2,8200 |
| TOTAL MATERIAIS | | | | | 34,3200 |

Total Simples 43,92

Encargos 8,35

BDI 0,00

TOTAL GERAL 52,27



Secretaria do Desenvolvimento Urbano,
Meio Ambiente e Infraestrutura

QUIXERÉ – ADM “QUERO MAIS QUIXERÉ”



C0588 - CAIAÇÃO EM DUAS DEMÃOS COM SUPERCAL

Preço Adotado: 3,0100

Unid: M2

| Código | Descrição | Unidade | Coeficiente | Preço | Total |
|--------------------------|-----------|---------|-------------|--------|---------------|
| MATERIAIS | | | | | |
| I2496 | SUPERCAL | KG | 0,3000 | 1,0600 | 0,3180 |
| TOTAL MATERIAIS | | | | | 0,3180 |
| MAO DE OBRA | | | | | |
| I2395 | PINTOR | H | 0,2000 | 7,2000 | 1,4400 |
| TOTAL MAO DE OBRA | | | | | 1,4400 |
| Total Simples | | | | | 1,76 |
| Encargos | | | | | 1,25 |
| BDI | | | | | 0,00 |
| TOTAL GERAL | | | | | 3,01 |

José Eucimar de Lima
Presidente da Comissão
Permanente de Licitação
CPF 762 023 953 83
QUIXERÉ CE



Secretaria do Desenvolvimento Urbano, Meio Ambiente e Infraestrutura

QUIXERÉ – ADM “QUERO MAIS QUIXERÉ”



IV. PLANILHA DE QUANTITATIVOS

| ITENS | DESCRIÇÃO DOS SERVIÇOS | |
|------------|--|--|
| | ESTACIONAMENTO | |
| 1.0 | SERVIÇOS PRELIMINARES | |
| 1.1 | ESCAVAÇÃO MANUAL CAMPO ABERTO EM TERRA ATÉ 2M | $= (42 \times 0,4 \times 0,4) + (0,6 \times 0,6 \times 0,6) \times 12 - (0,4 \times 0,4 \times 0,4) \times 7$ |
| 1.2 | ATERRO C/COMPACTAÇÃO MANUAL S/CONTROLE, MAT. C/AQUISIÇÃO | $= (15,8 \times 5,5 \times 0,2)$ |
| | | |
| 2.0 | FUNDAÇÕES E ESTRUTURA | |
| 2.1 | ALVENARIA DE EMBASAMENTO DE PEDRA ARGAMASSADA | $= (42 \times 0,4 \times 0,4)$ |
| 2.2 | ANEL DE IMPERMEABILIZAÇÃO C/ARMAÇÃO EM FERRO | $= (42 \times 0,15 \times 0,1)$ |
| 2.3 | CONCRETO P/VIBR., FCK 25 MPa COM AGREGADO ADQUIRIDO | $= (0,15 \times 0,25 \times 4,45) \times 6 + (3,1 \times 0,15 \times 0,25) \times 6 + (0,6 \times 0,6 \times 0,3) \times 12$ |
| 2.4 | ARMADURA CA-25 MÉDIA D= 6,3 A 10,0mm | $= (10,98 \times 6) + (10,11 \times 6)$ |
| 3 | ARMADURA CA-60 FINA D=3,40 A 6,40mm | $= (1,9 \times 6) + (2,74 \times 6)$ |
| | | |
| 3.0 | PISO | |
| 3.1 | PISO MORTO CONCRETO FCK=13,5MPa C/PREPARO E LANÇAMENTO | $= (15,8 \times 5,5 \times 0,05)$ |
| 3.2 | PISO CIMENTADO C/ ARGAMASSA DE CIMENTO E AREIA S/ PENEIRAR, TRAÇO 1:4, ESP.= 1.5cm | $= (15,8 \times 5,5)$ |
| | | |
| 4.0 | PAREDES E PAINÉIS | |
| 4.1 | ALVENARIA DE TIJOLO CERÂMICO FURADO (9x19x19)cm C/ARGAMASSA MISTA DE CAL HIDRATADA ESP.=10cm (1:2:8) | 11,41 |
| | | |
| 5.0 | REVESTIMENTOS | |
| 5.1 | CHAPISCO C/ ARGAMASSA DE | $= (3,75 \times 15,8) + (16,91)$ |

José Eucimar de Lima
Presidente da Comissão
Permanente de Licitação
CPF: 152.023.863/53
QUIXERÉ - CE



Secretaria do Desenvolvimento Urbano, Meio Ambiente e Infraestrutura

QUIXERÉ – ADM “QUERO MAIS QUIXERÉ”



| | | |
|------------|---|----------------------|
| | CIMENTO E AREIA S/PENEIRAR TRAÇO 1:3 ESP.= 5mm P/ PAREDE | |
| 5.2 | REBOCO C/ARGAMASSA DE CAL HIDRATADA E AREIA PENEIRADA TRAÇO 1:3 ESP=5 mm P/PAREDE | =(3,75*15,8)+(16,91) |
| 6.0 | COBERTURA | |
| 6.1 | MADEIRAMENTO P/ TELHA CERÂMICA - (RIPA, CAIBRO, LINHA) | =16,3*5,5 |
| 6.2 | TELHA CERÂMICA | =16,3*5,5 |
| 6.3 | VIGA DE MADEIRA MACIÇA 6" X 3" | =6*5,5 |
| 7.0 | PINTURA | |
| 7.1 | CAIAÇÃO EM DUAS DEMÃOS COM SUPERCAL | =(3,75*15,8)+(16,91) |

José Euclimar de Lima
Presidente da Comissão
Permanente de Licitação
CPE 182 023 863 83
QUIXERÉ - CE



Secretaria do Desenvolvimento Urbano, Meio Ambiente e Infraestrutura



QUIXERÉ – ADM “QUERO MAIS QUIXERÉ”



CONSIDERAÇÕES GERAIS PARA EXECUÇÃO DOS SERVIÇOS

Projetos

Todos os projetos necessários á execução dos serviços serão fornecidos pela Prefeitura Municipal e quaisquer dúvidas posteriores deverão ser esclarecidas com a fiscalização.

Fonte dos Preços Utilizados

Para o orçamento do Projeto foi utilizado a Tabela **SEINFRA**, Tabela Unificada da Secretaria de infra-estrutura do Estado do Ceará. Esta é a tabela usual em todo estado do Ceará.

José Euclimar de Lima
Presidente da Comissão
Permanente de Licitação
CPF 751.023.883/83
QUIXERÉ - CE

Execução dos Serviços

O contratado deverá dar início aos serviços e obras dentro do prazo pré-estabelecido no contrato conforme a data da Ordem de Serviço expedida pela Prefeitura Municipal.

Os serviços contratados serão executados rigorosamente de acordo com estas Especificações, os desenhos e demais elementos neles referidos.

Serão impugnados pela Fiscalização todos os trabalhos que não satisfaçam às condições contratuais.

Ficará a CONTRATADA obrigada a demolir e a refazer os trabalhos impugnados logo após a oficialização pela Fiscalização, ficando por sua conta exclusiva as despesas decorrentes dessas providências.

A CONTRATADA será responsável pelos danos causados a Prefeitura e a terceiros, decorrentes de sua negligência, imperícia e omissão.

A utilização de equipamentos, aparelhos e ferramentas deverá ser apropriada a cada serviço, a critério da Fiscalização e Supervisão.

A CONTRATADA tomará todas as precauções e cuidados no sentido de garantir inteiramente a estabilidade de prédios vizinhos, canalizações e redes que possam ser atingidas, pavimentações das áreas adjacentes e outras propriedades de terceiros, e ainda a segurança de operários e transeuntes durante a execução de todas as etapas da obra.



Secretaria do Desenvolvimento Urbano, Meio Ambiente e Infraestrutura

QUIXERÉ – ADM “QUERO MAIS QUIXERÉ”



Materiais

Todo material a ser empregado na obra será de primeira qualidade e suas especificações deverão ser respeitadas. Quaisquer modificações deverão ser autorizadas pela fiscalização.

Mão De Obra

A CONTRATADA manterá na obra engenheiros, mestres, operários e funcionários administrativos em número e especialização compatíveis com a natureza dos serviços, bem como materiais em quantidade suficiente para a execução dos trabalhos.

Todo pessoal da CONTRATADA deverá possuir habilitação e experiência para executar, adequadamente, os serviços que lhes forem atribuídos.

Qualquer empregado da CONTRATADA ou de qualquer subcontratada que, na opinião da Fiscalização, não executar o seu trabalho de maneira correta e adequada ou seja desrespeitoso, temperamental, desordenado ou indesejável por outros motivos, deverá, mediante solicitação por escrito da Fiscalização, ser afastado imediatamente pela CONTRATADA.

José Euclimar de Lima
Presidente do Comissão
Fornecedores de Licitação
CPF 752.023.863/83
QUIXERÉ - CE

Condições de Trabalho e Segurança da Obra

Caberá ao construtor o cumprimento das disposições no tocante ao emprego de equipamentos de “segurança” dos operários e sistemas de proteção das máquinas instaladas no canteiro de obras. Deverão ser utilizados capacetes, cintos de segurança luvas, máscaras, etc., quando necessários, como elementos de proteção dos operários. As máquinas deverão conter dispositivos de proteção tais como: chaves apropriadas, disjuntores, fusíveis, etc.

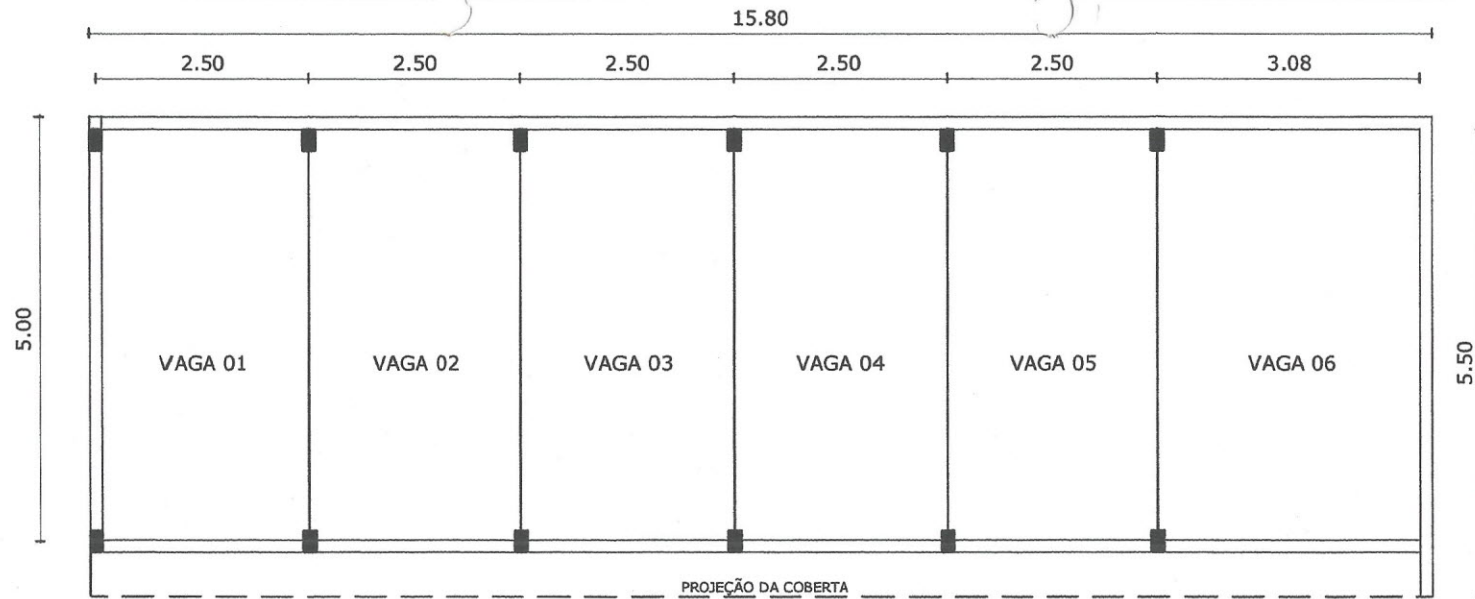

PLANTA BAIXA

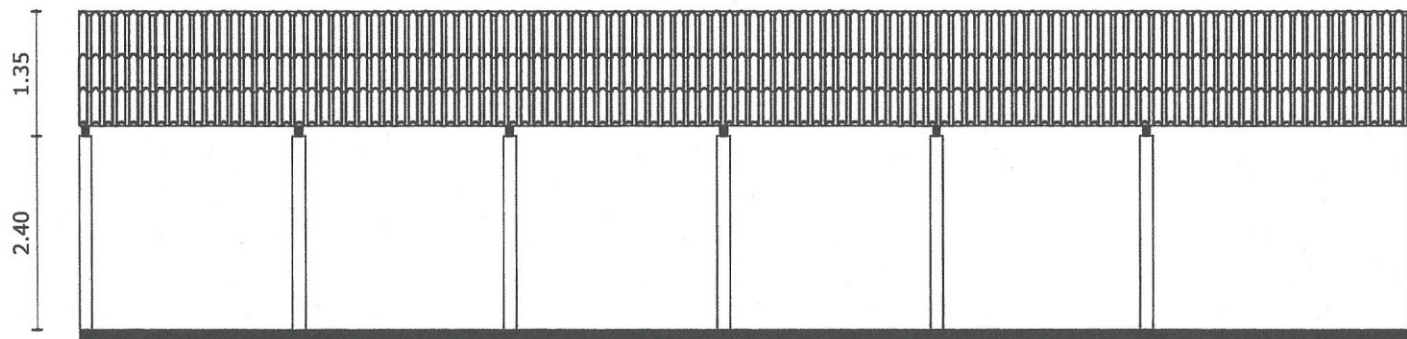

FACHADA PRINCIPAL

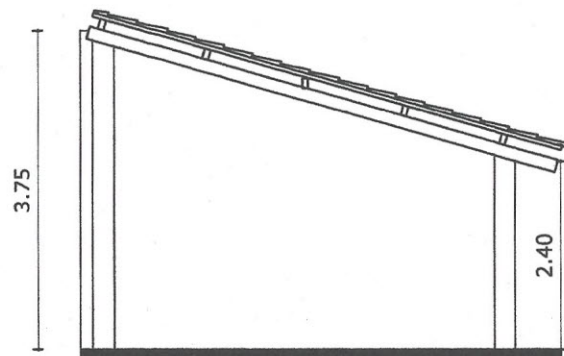

FACHADA LATERAL

José Eugênio de Lima
 Presidente do Conselho
 Permanente de Licitação
 CPF: 069.022.259/83
 QUIXERÉ - CE

Carlos Fernando C. Oliveira
 Engº Civil - CREA-CE 59774/D
 CPF-117.422.323-53



| | | | |
|--|--------------------------------|---|---------------------|
| ASSUNTO: CONSTRUÇÃO DE UMA ESTACIONAMENTO NO CENTRO DE SAÚDE DE QUIXERÉ | | PRANCHA: 01/01 | |
| PROPRIETÁRIO: PREFEITURA MUNICIPAL DE QUIXERÉ | | LOCAL: RUA PADRE JOAQUIM DE MENEZES, CENTRO DE QUIXERÉ -CE | |
| CONTEÚDO: PLANTA BAIXA E FACHADA | DESENHISTA: MARCOS OLIVEIRA | ESCALA: SEM ESCALA | DATA: 07/07/2017 |