



Secretaria do Desenvolvimento Urbano Meio Ambiente e Infraestrutura

QUIXERÉ – ADM “QUERO MAIS QUIXERÉ”



MATERIAIS					
11361	LUMINARIA FLUOR. 1X40W COMPLETA C/ LAMPADA	UN	1,000	37,3800	37,3800
TOTAL MATERIAIS					37,3800
Total Simples					47,38
Encargos					8,70
BDI					0,00
TOTAL GERAL					56,08

José Euclimar de Lima
Presidente da Comissão
Permanente de Licitação
CPF 752 023 863 63
QUIXERÉ CE

C1615 - LATEX DUAS DEMÃOS EM PAREDES INTERNAS S/MASSA

Preço Adotado: 12,5300

Unid: M2

Código	Descrição	Unidade	Coeficiente	Preço	Total
MATERIAIS					
11490	LÍQUIDO SELADOR PARA PINTURA LATEX	L	0,1200	10,0400	1,2048
12096	TINTA LATEX	L	0,1700	12,5700	2,1369
11347	LIXA PARA MADEIRA/MASSA	UN	0,2500	0,5500	0,1375
TOTAL MATERIAIS					3,4792
MAO DE OBRA					
12395	PINTOR	H	0,4000	7,2000	2,8800
10045	AJUDANTE DE PINTOR	H	0,3500	5,6000	1,9600
TOTAL MAO DE OBRA					4,8400
Total Simples					8,32
Encargos					4,21
BDI					0,00
TOTAL GERAL					12,53

C1280 - ESMALTE DUAS DEMÃOS EM ESQUADRIAS DE MADEIRA

Preço Adotado: 13,7100

Unid: M2

Código	Descrição	Unidade	Coeficiente	Preço	Total
MATERIAIS					
11199	FUNDO BRANCO FOSCO NIVELADOR P/ MADEIRAS	L	0,1300	16,1800	2,1034
11100	ESMALTE SINTETICO	L	0,1600	12,0000	1,9200
11347	LIXA PARA MADEIRA/MASSA	UN	0,4000	0,5500	0,2200
10035	AGUARRAZ MINERAL	L	0,0400	10,4600	0,4184
TOTAL MATERIAIS					4,6618
MAO DE OBRA					



Secretaria do Desenvolvimento Urbano
Meio Ambiente e Infraestrutura

QUIXERÊ – ADM “QUERO MAIS QUIXERÊ”



12395	PINTOR	H	0,4000	7,2000	2,8800
10045	AJUDANTE DE PINTOR	H	0,3500	5,6000	1,9600
TOTAL MAO DE OBRA					4,8400
Total Simples					9,50
Encargos					4,21
BDI					0,00
TOTAL GERAL					13,71

C2667 - VERNIZ 3 DEMÃOS EM ESQUADRIAS DE MADEIRA

Preço Adotado: 14,6700

Unid: M2

Código	Descrição	Unidade	Coeficiente	Preço	Total
MAO DE OBRA					
12395	PINTOR	H	0,4000	7,2000	2,8800
10045	AJUDANTE DE PINTOR	H	0,3000	5,6000	1,6800
TOTAL MAO DE OBRA					4,5600
MATERIAIS					
12250	VERNIZ SINTÉTICO	L	0,2700	18,7600	5,0652
11347	LIXA PARA MADEIRA/MASSA	UN	1,0000	0,5500	0,5500
10035	AGUARRAZ MINERAL	L	0,0500	10,4600	0,5230
TOTAL MATERIAIS					6,1382
Total Simples					10,70
Encargos					3,97
BDI					0,00
TOTAL GERAL					14,67

José Eucimar da Lima
Presidente da Comissão
Permanente de Licitação
CPF 752 023 563 53
QUIXERÊ CE



Secretaria do Desenvolvimento Urbano, Meio Ambiente e Infraestrutura

QUIXERÉ – ADM “QUERO MAIS QUIXERÉ”



IV. PLANILHA DE QUANTITATIVOS

SERVIÇOS PRELIMINARES	
DEMOLIÇÃO DE ALVENARIA DE TIJOLOS S/ REAPROVEITAMENTO	=3*1*0,15
DEMOLIÇÃO DE DIVISÓRIA LEVE	=5,55*3,3
DEMOLIÇÃO DE LOUÇA SANITÁRIA	4
DEMOLIÇÃO DE PISO CERÂMICO SOBRE LASTRO DE CONCRETO	=2,55*2
RETIRADA DE TUBOS E CONEXÕES EM PVC JE DN 50MM	5
PAREDES E PAINEIS	
ALVENARIA DE TIJOLO CERÂMICO FURADO (9x19x19)cm C/ARGAMASSA MISTA DE CAL HIDRATADA ESP.=10cm (1:2:8)	=1,2*1,1
REVESTIMENTOS	
CHAPISCO C/ ARGAMASSA DE CIMENTO E AREIA S/PENEIRAR TRAÇO 1:3 ESP.= 5mm P/ PAREDE	=2,64+3
REBOCO C/ ARGAMASSA DE CIMENTO E AREIA S/ PENEIRAR, TRAÇO 1:5	=2,64+3
REJUNTAMENTO C/ ARG. PRÉ- FABRICADA, JUNTA ATÉ 2mm EM CERÂMICA, ATÉ 30x30 cm (900 cm ²) (PAREDE/PISO)	=2,55*2
PISO	
REGULARIZAÇÃO DE BASE C/ ARGAMASSA CIMENTO E AREIA S/ PENEIRAR, TRAÇO 1:3 - ESP= 3cm	=2,55*2
CERÂMICA ESMALTADA C/ ARG. PRÉ-FABRICADA ATÉ 30x30 cm	=2,55*2

José Euclimar de Lima
Presidente da Comissão
Permanente de Licitação
CPF 752 023 853 83
QUIXERÉ CE



Secretaria do Desenvolvimento Urbano,
Meio Ambiente e Infraestrutura

QUIXERÉ – ADM “QUERO MAIS QUIXERÉ”



(900 cm ²) - PEI-5/PEI-4 - P/ PISO	
INSTALAÇÕES HIDRÁULICAS	
VÁLVULA DE DESCARGA CROMADA C/REGISTRO ACOPLADO DE 32 OU 40mm	2
CHUVEIRO PLÁSTICO (INSTALADO)	2
INSTALAÇÕES ELÉTRICAS	
LUMINÁRIA FLUORESCENTE COMPLETA C/ 1 LÂMPADA 40W	7
PINTURA	
LATEX DUAS DEMÃOS EM PAREDES INTERNAS S/MASSA	$= (25,78 + 16,6 + 19,65 + 7,5 + 5,25 + 7,44 + 15,72 + 11,2 + 10,65 + 5,1 + 12,8) + (14,1 * 3,3 - 2,52 - 1,32)$
ESMALTE DUAS DEMÃOS EM ESQUADRIAS DE MADEIRA	$= (2,5 * 2,15 * 2,5) + (0,8 * 2,15 * 2,5)$
VERNIZ 3 DEMÃOS EM ESQUADRIAS DE MADEIRA	$= (1,1 * 0,6 * 2,5) * 4 + (0,8 * 2,1 * 2,5) * 4 + (0,6 * 2,1 * 2,5) * 2 + (1,1 * 1,2 * 2,5) + (1,2 * 2,1 * 2,5)$

José Eucimar da Lima
Presidente da Comissão
Permanente de Licitação
CPF 762.023.863/83
QUIXERÉ - CE



Secretaria do Desenvolvimento Urbano, Meio Ambiente e Infraestrutura

QUIXERÉ – ADM “QUERO MAIS QUIXERÉ”



CONSIDERAÇÕES GERAIS PARA EXECUÇÃO DOS SERVIÇOS

Projetos

Todos os projetos necessários á execução dos serviços serão fornecidos pela Prefeitura Municipal e quaisquer dúvidas posteriores deverão ser esclarecidas com a fiscalização.

Fonte dos Preços Utilizados

Para o orçamento do Projeto foi utilizado a Tabela **SEINFRA**, Tabela Unificada da Secretaria de infra-estrutura do Estado do Ceará. Esta é a tabela usual em todo estado do Ceará.

Execução dos Serviços

O contratado deverá dar início aos serviços e obras dentro do prazo pré-estabelecido no contrato conforme a data da Ordem de Serviço expedida pela Prefeitura Municipal.

Os serviços contratados serão executados rigorosamente de acordo com estas Especificações, os desenhos e demais elementos neles referidos.

Serão impugnados pela Fiscalização todos os trabalhos que não satisfaçam às condições contratuais.

Ficará a CONTRATADA obrigada a demolir e a refazer os trabalhos impugnados logo após a oficialização pela Fiscalização, ficando por sua contra exclusiva as despesas decorrentes dessas providências.

A CONTRATADA será responsável pelos danos causados a Prefeitura e a terceiros, decorrentes de sua negligência, imperícia e omissão.

A utilização de equipamentos, aparelhos e ferramentas deverá ser apropriada a cada serviço, a critério da Fiscalização e Supervisão.

A CONTRATADA tomará todas as precauções e cuidados no sentido de garantir inteiramente a estabilidade de prédios vizinhos, canalizações e redes que possam ser atingidas, pavimentações das áreas adjacentes e outras propriedades de terceiros, e ainda a segurança de operários e transeuntes durante a execução de todas as etapas da obra.

José Euclimar da Lima
Presidente da Comissão
Permanente de Licitação
CPF 752 023 863 83
QUIXERÉ CE



Secretaria do Desenvolvimento Urbano Meio Ambiente e Infraestrutura

QUIXERÉ – ADM “QUERO MAIS QUIXERÉ”



Materiais

Todo material a ser empregado na obra será de primeira qualidade e suas especificações deverão ser respeitadas. Quaisquer modificações deverão ser autorizadas pela fiscalização.

Mão De Obra

A CONTRATADA manterá na obra engenheiros, mestres, operários e funcionários administrativos em número e especialização compatíveis com a natureza dos serviços, bem como materiais em quantidade suficiente para a execução dos trabalhos.

Todo pessoal da CONTRATADA deverá possuir habilitação e experiência para executar, adequadamente, os serviços que lhes forem atribuídos.

Qualquer empregado da CONTRATADA ou de qualquer subcontratada que, na opinião da Fiscalização, não executar o seu trabalho de maneira correta e adequada ou seja desrespeitoso, temperamental, desordenado ou indesejável por outros motivos, deverá, mediante solicitação por escrito da Fiscalização, ser afastado imediatamente pela CONTRATADA.

Condições de Trabalho e Segurança da Obra

Caberá ao construtor o cumprimento das disposições no tocante ao emprego de equipamentos de “segurança” dos operários e sistemas de proteção das máquinas instaladas no canteiro de obras. Deverão ser utilizados capacetes, cintos de segurança luvas, máscaras, etc., quando necessários, como elementos de proteção dos operários. As máquinas deverão conter dispositivos de proteção tais como: chaves apropriadas, disjuntores, fusíveis, etc.

José Euomar de Lima
Presidente da Comissão
Permanente de Licitação
CPF 752 023 953 83
QUIXERÉ CE

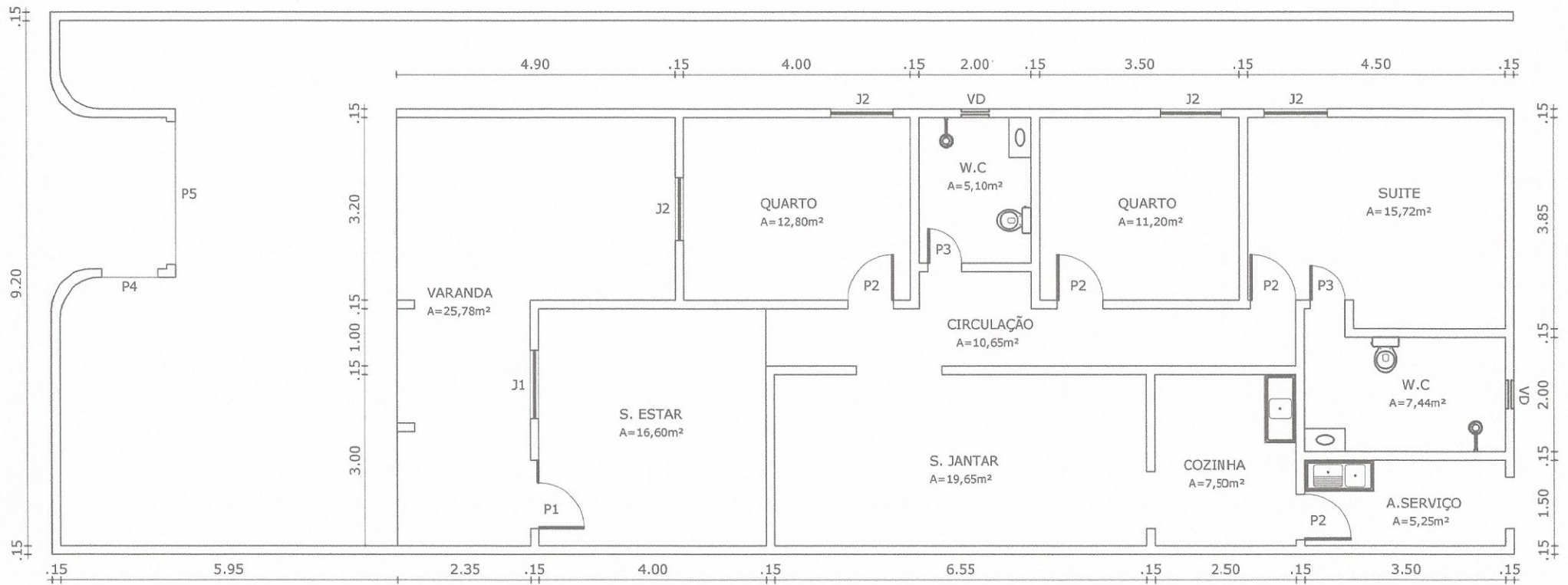

- PAREDE EXISTENTE
- PAREDE A DOMOLIR
- PAREDE A CONSTRUIR

- P1= 1,20 x 2,10
- P2= 0,80 x 2,10
- P3= 0,60 x 2,10
- P4= 0,80 x 2,15
- P5= 2,50 x 2,15
- J1= 1,20 x 1,10
- J2= 0,60 x 1,10
- VD= 0,50 x 0,50

José Eucimar de Lima
 Presidente de Comissão
 Permanente de Licitação
 CPF 782 023 863 63
 QUIXERÉ CE

Carlos Fernando C. Oliveira
 Engº Civil CREA-CE 5977-D
 CPF- 117.422.323-53



ASSUNTO: REFORMA DE UM IMÓVEL URBANO		PRINCIPAL: 02/02	
PROPRIETÁRIO: PREFEITURA MUNICIPAL DE QUIXERÉ		LOCAL: DISTRITO DE LAGOINHA, MUNICÍPIO DE QUIXERÉ -CE	
CONTEUDO: PLANTA BAIXA REFORMADA	DESENHISTA: MARCOS OLIVEIRA	ESCALA: SEM ESCALA	DATA: 07/07/2017

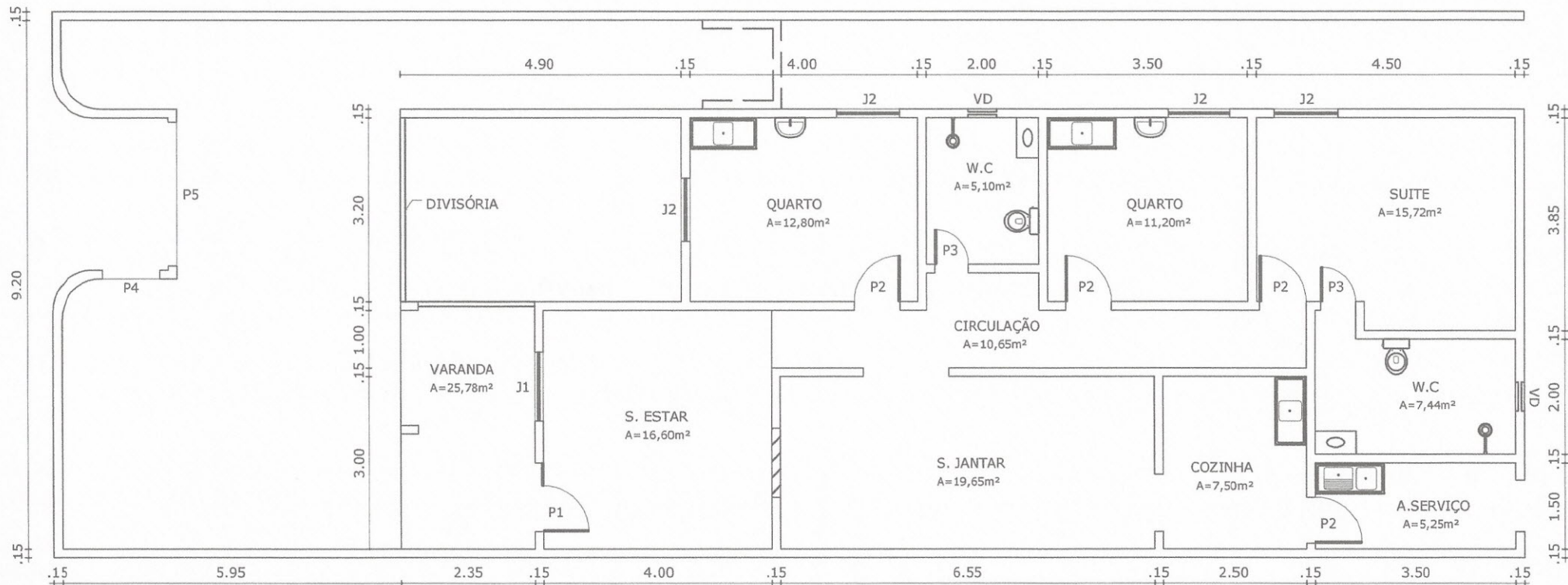

- PAREDE EXISTENTE
- == PAREDE A DOMOLIR
- /// PAREDE A CONSTRUIR

- P1= 1,20 x 2,10
- P2= 0,80 x 2,10
- P3= 0,60 x 2,10
- P4= 0,80 x 2,15
- P5= 2,50 x 2,15
- J1= 1,20 x 1,10
- J2= 0,60 x 1,10
- VD= 0,50 x 0,50

José Eucimar de Lima
 Presidente da Comissão
 Permanente de Licitação
 CPF- 762 023 963 69
 QUIXERÉ - CE

Carlos Fernando C. Oliveira
 Engº Civil CREA-CE 5977-D
 CPF- 117.422.323-53



ASSUNTO: REFORMA DE UM IMÓVEL URBANO		PRIMEIRA-FOLHA: 01/02	
PROPRIETÁRIO: PREFEITURA MUNICIPAL DE QUIXERÉ	LOCAL: DISTRITO DE LAGOINHA, MUNICÍPIO DE QUIXERÉ -CE		
CONTEÚDO: PLANTA BAIXA EXISTENTE	DESENHISTA: MARCOS OLIVEIRA	ESCALA: SEM ESCALA	DATA: 07/07/2017