

Área livre



PREFEITURA MUNICIPAL DE QUIXERÉ

REFORMA DO HOSPITAL MUNICIPAL JOAQUIM MANOEL DE OLIVEIRA

RUA PADRE ZACARIAS, 332, CENTRO	AREA CONSTRUIDA: 1.572,80 m ²
ARQUITETURA	DATA: 01/08/2018
EMPRESA: PREFEITURA MUNICIPAL DE QUIXERÉ	FOLHA: 01
PROJ. TECNICO: CARLOS FERNANDO	
TITULO DA PRANCHA:	ESCALA:
01 - PLANTA DE SITUAÇÃO	1/300
02 -	
03 -	
04 -	
05 -	

Área livre



PREFEITURA MUNICIPAL DE QUIXERÉ

REFORMA DO HOSPITAL MUNICIPAL JOAQUIM
MANOEL DE OLIVEIRA

RUA PADRE ZACARIAS, 332, CENTRO

ÁREA CONSTRUIDA:

1.572,80 m²

ARQUITETURA

DATA:

01/08/2018

DE:

PREFEITURA MUNICIPAL DE QUIXERÉ

FOLHA:

02

ELABORADO POR:

CARLOS FERNANDO

TÍTULO DA PRANCHA:

ESCALA:

01 - PLANTA LOCALIZAÇÃO

1/250

02 -

03 -

04 -

05 -





PREFEITURA MUNICIPAL DE QUIXERÉ

REFORMA DO HOSPITAL MUNICIPAL JOAQUIM
MANOEL DE OLIVEIRA

RUA PADRE ZACARIAS, 332, CENTRO	ÁREA CONSTRUIDA:	1.572,80 m ²
ARQUITETURA	DATA:	01/08/2018
PREFEITURA MUNICIPAL DE QUIXERÉ	FOLHA:	03
TECNICO: CARLOS FERNANDO		
TITULO DA PRANCHA:	ESCALA:	
01 - PLANTA BAIXA (EXISTENTE)	1/75	
02 -		
03 -		
04 -		
05 -		



LEGENDA DE ALVENARIAS

	Parede Existente (manter)
	Parede a Demolir
	Parede a Construir

PREFEITURA MUNICIPAL DE QUIXERÉ

REFORMA DO HOSPITAL MUNICIPAL JOAQUIM
MANOEL DE OLIVEIRA

RUA PADRE ZACARIAS, 332, CENTRO	ÁREA CONSTRUIDA: 1.572,80 m ²
ARQUITETURA	DATA: 01/08/2018
PREFEITURA MUNICIPAL DE QUIXERÉ	FOLHA: 04
TECNICO: CARLOS FERNANDO	
TÍTULO DA PRANCHA:	ESCALA:
01 - PLANTA BAIXA (REFORMA)	1/75
02 -	
03 -	
04 -	
05 -	

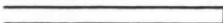

LEGENDA DE ALVENARIAS

-  Parede Existente (manter)
-  Parede a Demolir
-  Parede a Construir

PREFEITURA MUNICIPAL DE QUIXERÉ

REFORMA DO HOSPITAL MUNICIPAL JOAQUIM MANOEL DE OLIVEIRA

RUA PADRE ZACARIAS, 332, CENTRO		ÁREA CONSTRUIDA: 1.572,80 m ²
ARQUITETURA		DATA: 01/08/2018
PREFEITURA MUNICIPAL DE QUIXERÉ		FOLHA: 05
L. TÉCNICO: CARLOS FERNANDO		
TIPO DA PRANCHA:		ESCALA:
01 - PLANTA BAIXA (REFORMADA)		1/75
02 -		
03 -		
04 -		
05 -		



PREFEITURA MUNICIPAL DE QUIXERÉ

**REFORMA DO HOSPITAL MUNICIPAL JOAQUIM
MANOEL DE OLIVEIRA**

RUA PADRE ZACARIAS, 332, CENTRO		ÁREA CONSTRUIDA: 1.572,80 m ²
ARQUITETURA		DATA: 01/08/2018
IO: PREFEITURA MUNICIPAL DE QUIXERÉ		FOLHA: 06
EL TECNICO: CARLOS FERNANDO		
NHO DA PRANCHA:		ESCALA:
01 - PLANTA BAIXA (COBERTA)		1/75
02 -		
03 -		
04 -		
05 -		

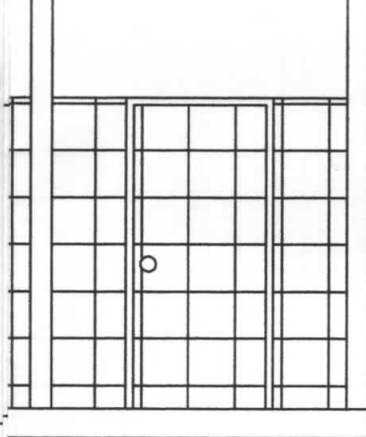

E B-B

PREFEITURA MUNICIPAL DE QUIXERÉ

REFORMA DO HOSPITAL MUNICIPAL JOAQUIM
MANOEL DE OLIVEIRA

RUA PADRE ZACARIAS, 332, CENTRO		ÁREA CONSTRUÍDA: 1.572,80 m ²
ARQUITETURA		DATA: 01/08/2018
PREFEITURA MUNICIPAL DE QUIXERÉ		FOLHA: 07
TÉCNICO: CARLOS FERNANDO		
TIPO DA PRANCHA:		ESCALA:
01 - (CORTES E FACHADAS		1/75
02 -		
03 -		
04 -		
05 -		

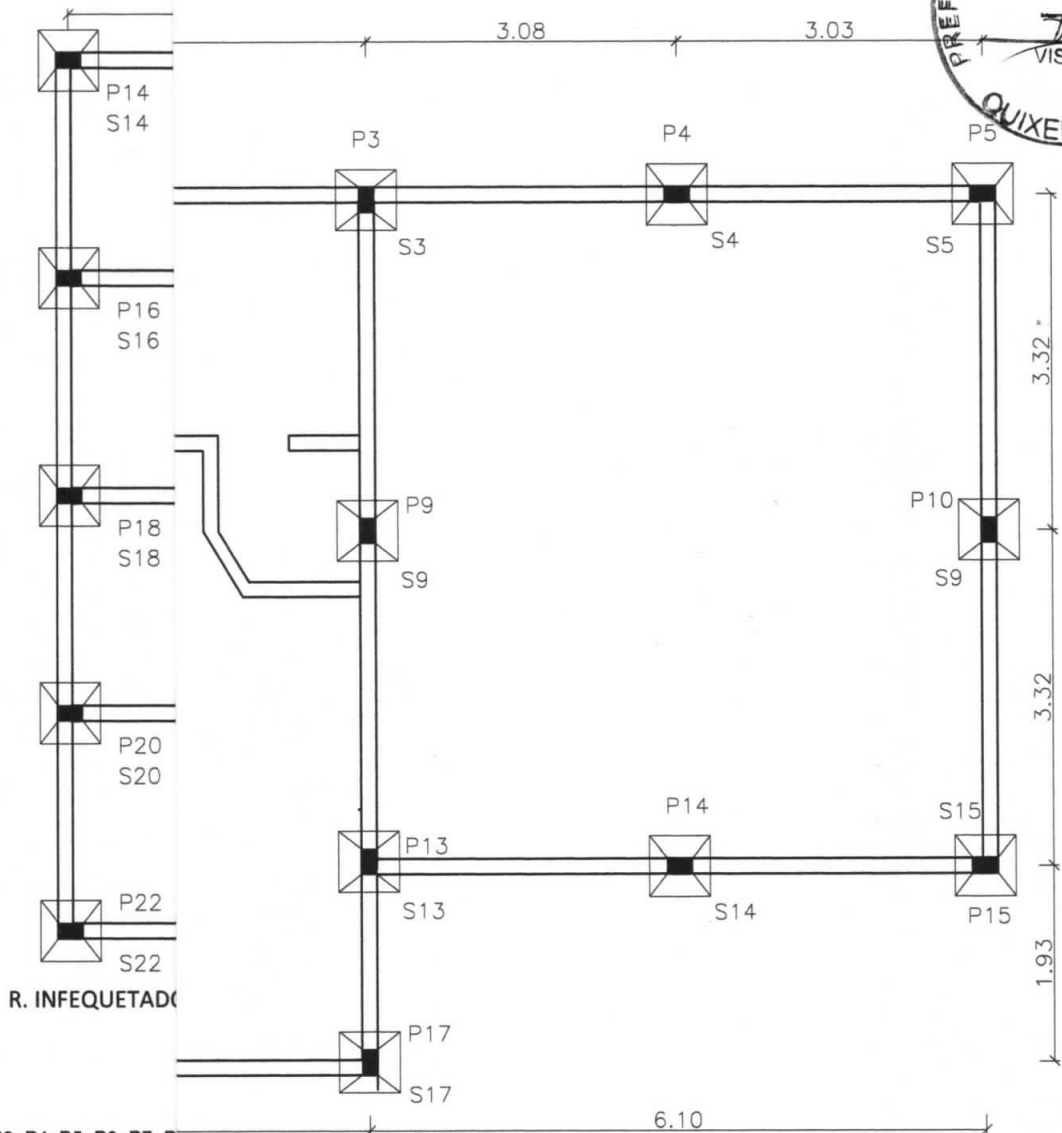

P1=P2=P3=P4=P5=P6=P7=P8=P9=P10=P11=P12=P13=P14=P15=P16=P17=P18=P19=P20=P21=P22=P23

NIVEL 290

NECROTÉRIO, SALA DE ESTABILIZAÇÃO, SALA DE RAIO X

PLANTA DE FUNDAÇÃO NIVEL 000

esc 1:75

ESC 1:25

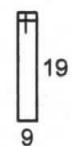

ø5.0 C=66

SADA

PREFEITURA MUNICIPAL DE QUIXERÊ	
CURSO: REFORMA DO HOSPITAL MUNICIPAL JOAQUIM MANOEL DE OLIVEIRA	
ENDEREÇO: RUA PADRE ZACARIAS, 332, CENTRO	ÁREA CONSTRUIDA: 1.572,80 m²
PROJETO: ARQUITETURA	DATA: 01/08/2018
PROPRIETÁRIO: PREFEITURA MUNICIPAL DE QUIXERÊ	FOLHA: 08
RESPONSÁVEL TÉCNICO: CARLOS FERNANDO	
DESENHO DA PRANCHA:	ESCALA:
01 - PLANTA DE FUNDAÇÕES	1/75
02 -	
03 -	

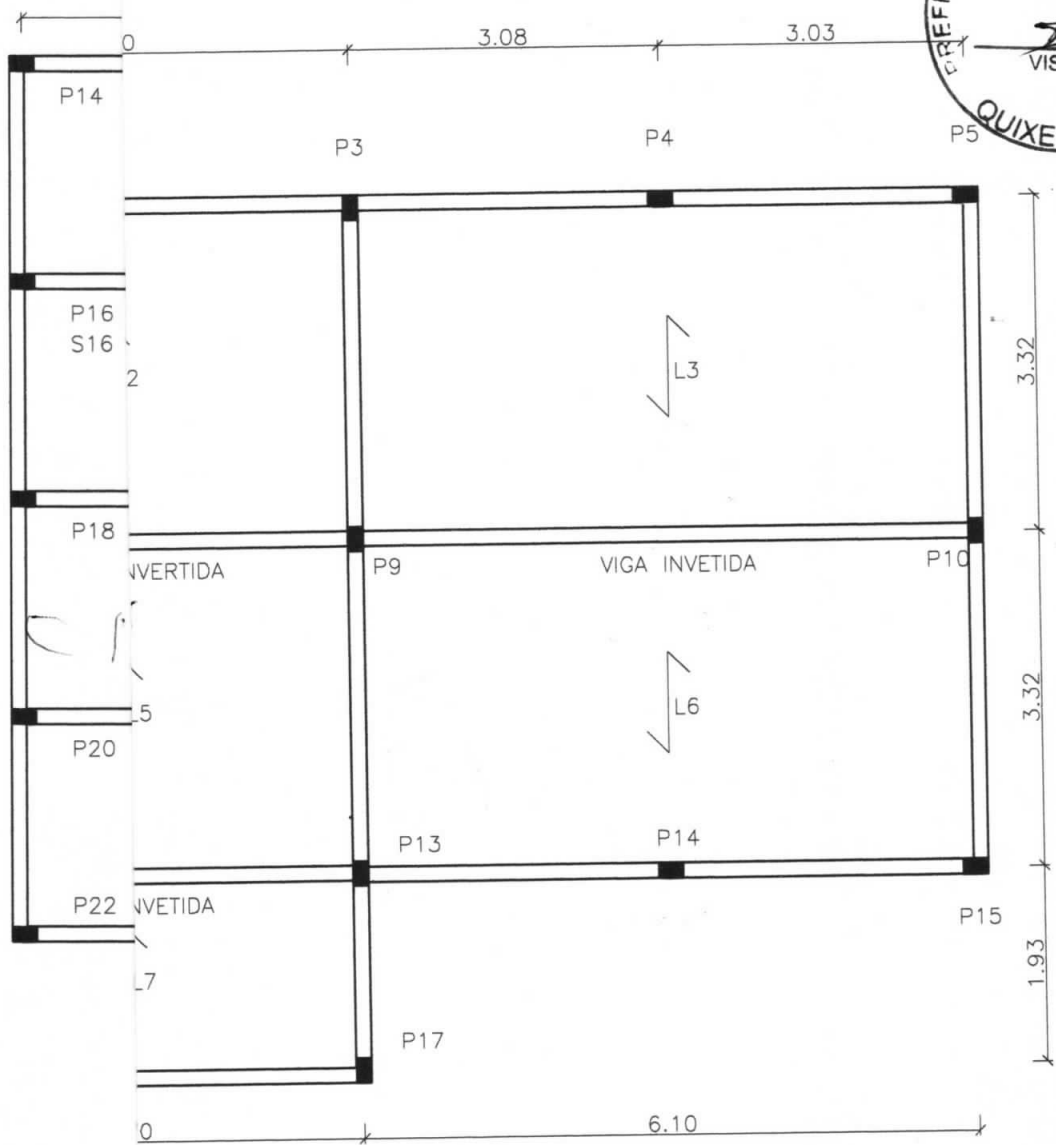

PLANTA DE CINTAMENTO NIVEL 2,90m
esc 1:75

PREFEITURA MUNICIPAL DE QUIXERÊ	
CURSO: REFORMA DO HOSPITAL MUNICIPAL JOAQUIM MANOEL DE OLIVEIRA	
ENDEREÇO: RUA PADRE ZACARIAS, 332, CENTRO	ÁREA CONSTRUÍDA: 1.572,80 m ²
PROJETO: ARQUITETURA	DATA: 01/08/2018
PROPRIETÁRIO: PREFEITURA MUNICIPAL DE QUIXERÊ	09
RESPONSÁVEL TÉCNICO: CARLOS FERNANDO	
DESENHO DA PRANCHA: 01 - PLANTA DE FORMA	ESCALA: 1/75
02 -	
03 -	

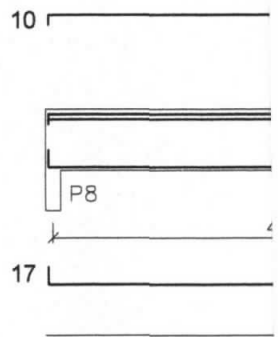

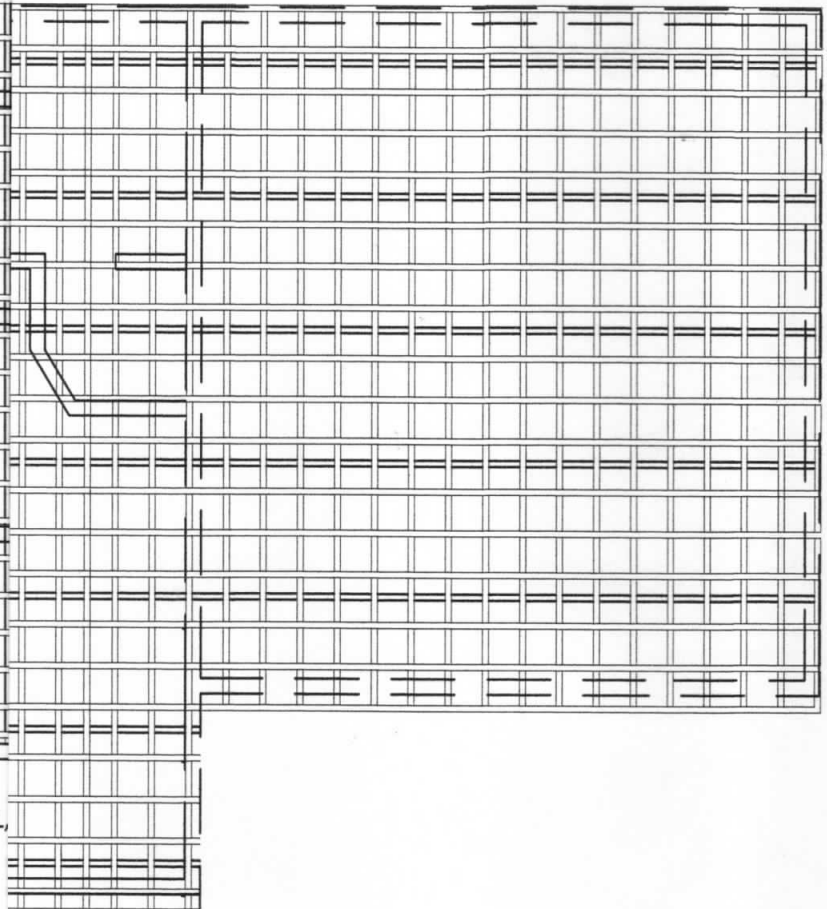
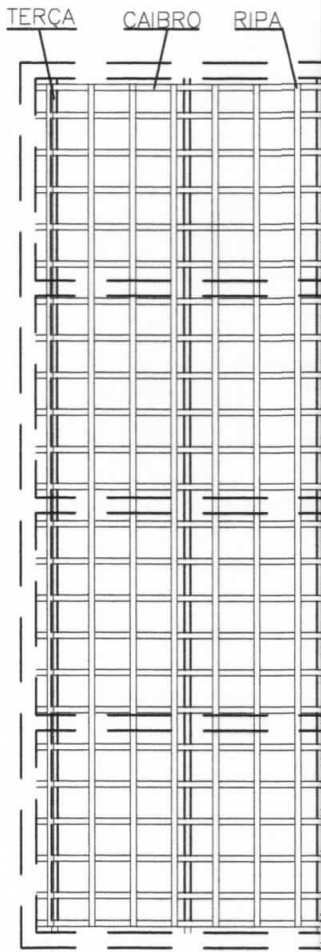

R. INFEQUETADO, R. RECECLAVEL,

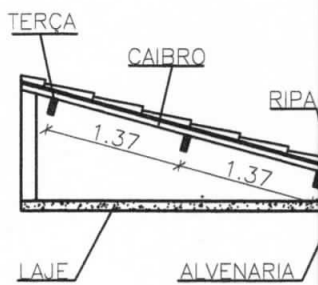

NECROTÉRIO, SALA DE ESTABILIZAÇÃO, SALA DE RAIOS X

MADEIRAMENTO

esc 1:75

PREFEITURA MUNICIPAL DE QUIXERÉ

CURSO: REFORMA DO HOSPITAL MUNICIPAL JOAQUIM MANOEL DE OLIVEIRA	
ENDEREÇO: RUA PADRE ZACARIAS, 332, CENTRO	DATA: 01/08/2018
PROJETO: ARQUITETURA	FOLHA: 10
PROPRIETÁRIO: PREFEITURA MUNICIPAL DE QUIXERÉ	RESPONSÁVEL TÉCNICO: CARLOS FERNANDES
DESENHO DA PRANCHA:	ESCALA:
01 - MADEIRAMENTO DA COBERTA	1/75
02 -	
03 -	

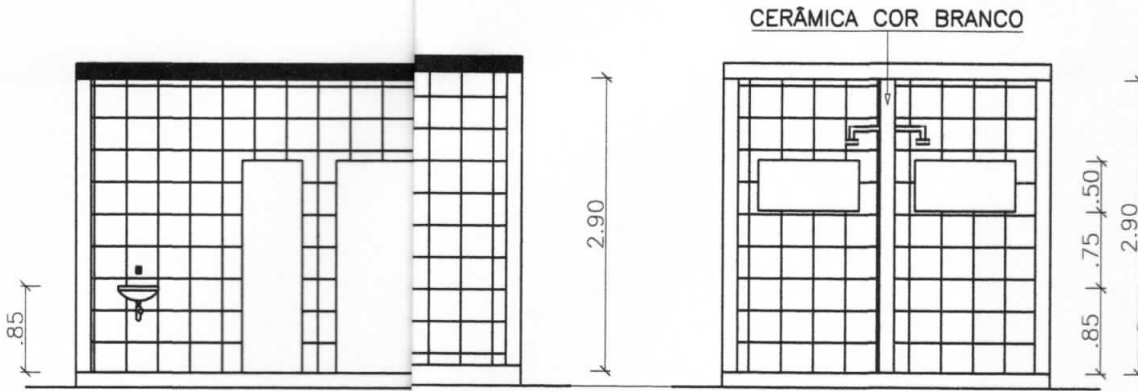

BALANÇA
H-H

W.C. DA SALA DE PARTO 01 E 02
CORTE I-I
esc 1:75

CERÂMICA COR BRANCO

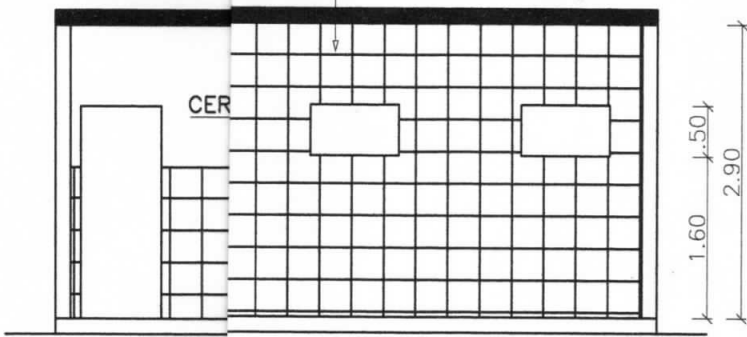

CIRCULAÇÃO 02
CORTE E-E
esc 1:75

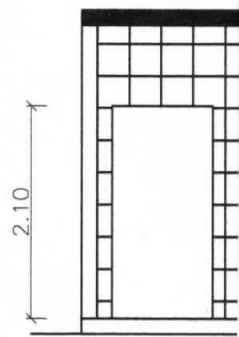

PREFEITURA MUNICIPAL DE QUIXERÉ	
CURSO: REFORMA DO HOSPITAL MUNICIPAL JOAQUIM MANOEL DE OLIVEIRA	
ENDEREÇO: RUA PADRE ZACARIAS, 332, CENTRO	DATA: 01/08/2018
PROJETO: ARQUITETURA	FOLHA: 11
PROPRIETÁRIO: PREFEITURA MUNICIPAL DE QUIXERÉ	RESPONSÁVEL TÉCNICO: CARLOS FERNANDO
DESENHO DA PRANCHA: 01 - PLANTA DE CORTES	ESCALA: 1/75
02 -	
03 -	



PREFEITURA MUNICIPAL DE QUIXERÉ

REFORMA DO HOSPITAL MUNICIPAL JOAQUIM
MANOEL DE OLIVEIRA

RUA PADRE ZACARIAS, 332, CENTRO	AREA CONSTRUIDA: 1.572,80 m ²
ARQUITETURA	DATA: 01/08/2018
PREFEITURA MUNICIPAL DE QUIXERÉ	FOLHA: 12
TECNICO: CARLOS FERNANDO	
TITULO DA PRANCHA:	ESCALA:
01 - HIDROSSANITÁRIO	1/75
02 -	
03 -	
04 -	
05 -	

Privado da caixa
laje de forro

—	Tubul
—	indica
→ BS, LV, DH, CH, PA	Pontos
RG	Regist
RP	Regist
	Indica
	Indica

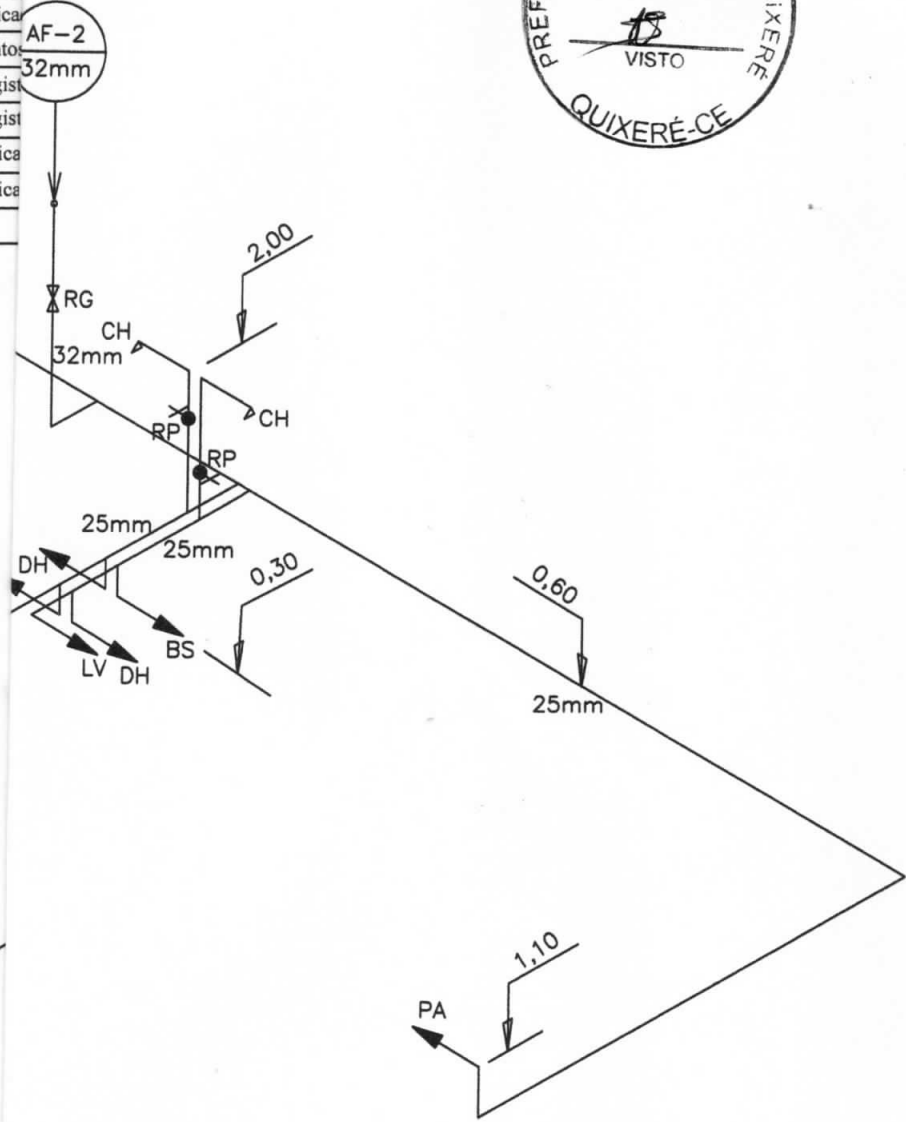

PREFEITURA MUNICIPAL DE QUIXERÉ	
CURSO: REFORMA DO HOSPITAL MUNICIPAL JOAQUIM MANOEL DE OLIVEIRA	
ENDEREÇO: RUA PADRE ZACARIAS, 332, CENTRO	
PROJETO: ARQUITETURA	DATA: 01/08/2017
PROPRIETÁRIO: PREFEITURA MUNICIPAL DE QUIXERÉ	FOLHA: 13
RESPONSÁVEL TÉCNICO: CARLOS FERNANDO	
DESENHO DA PRANCHA:	ESCALA:
01 - ISOMÉTRICA HIDRÁULICA	1/75
02 -	
03 -	

LEGENDA HIDRÁULICA

—	Tubulação PVC soldável embutido na alvenaria ou piso, bitolas diversas, indicadas na planta
I,PA	Pontos de bacia sanitária, lavatório, ducha higiênica, chuveiro, pia aço
RG	Registro de gaveta
RP	Registro de pressão
—	Indicação de coluna d'água e bitola da tubulação
—	Indicação altura tubulação
—	
—	

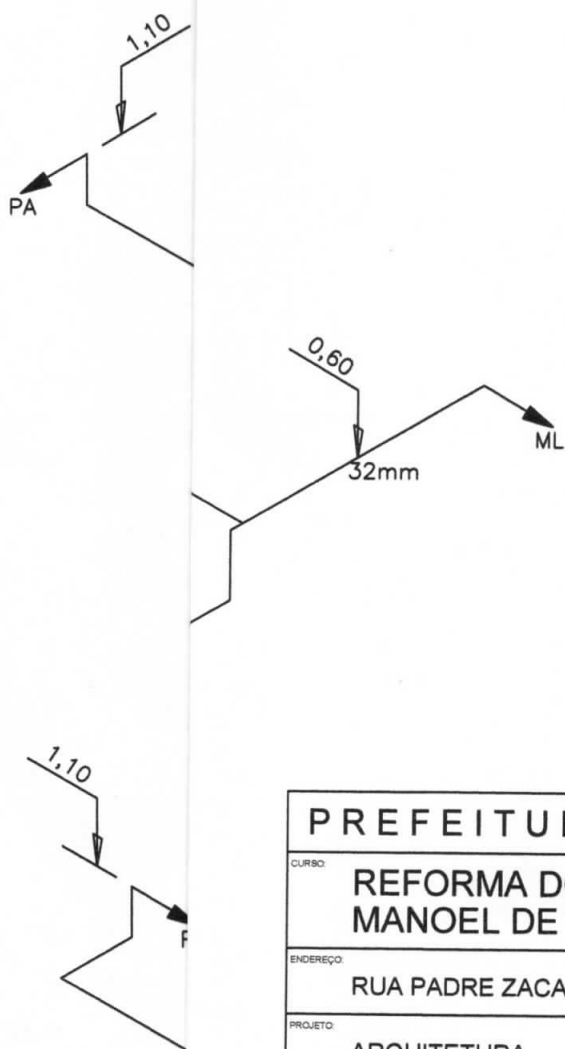

PREFEITURA MUNICIPAL DE QUIXERÉ

CURSO: REFORMA DO HOSPITAL MUNICIPAL JOAQUIM MANOEL DE OLIVEIRA	
ENDEREÇO: RUA PADRE ZACARIAS, 332, CENTRO	
PROJETO: ARQUITETURA	DATA: 01/08/2017
PROPRIETÁRIO: PREFEITURA MUNICIPAL DE QUIXERÉ	FOLHA: 14
RESPONSÁVEL TÉCNICO: CARLOS FERNANDO	
DESENHO DA PRANCHA: 01 - ISOMÉTRICA HIDRÁULICA	ESCALA: 1/75
02 -	
03 -	



PREFEITURA MUNICIPAL DE QUIXERÉ

REFORMA DO HOSPITAL MUNICIPAL JOAQUIM
MANOEL DE OLIVEIRA

RUA PADRE ZACARIAS, 332, CENTRO	ÁREA CONSTRUIDA:	1.076,85 m ²
ARQUITETURA	DATA:	15/02/2017
PREFEITURA MUNICIPAL DE QUIXERÉ	FOLHA:	01/05
TECNICO: LEONARDO GONÇALVES ALVES		
TÍTULO DA PRANCHA:	ESCALA:	
01 - PROJETO ELÉTRICO - ILUMINAÇÃO INTERNA	1/75	
02 -		
03 -		
04 -		
05 -		



PREFEITURA MUNICIPAL DE QUIXERÉ
REFORMA DO HOSPITAL MUNICIPAL JOAQUIM
MANOEL DE OLIVEIRA

RUA PADRE ZACARIAS, 332, CENTRO	ÁREA CONSTRUIDA: 1.076,85 m ²
ARQUITETURA	DATA: 15/02/2017
PROJETO: PREFEITURA MUNICIPAL DE QUIXERÉ	FOLHA: 02/05
PROJETO TÉCNICO: LEONARDO GONÇALVES ALVES	
TÍTULO DA PRANCHA:	ESCALA:
01 - PROJETO ELÉTRICO - TOMADAS DE USO GERAL	1/75
02 -	
03 -	
04 -	
05 -	



PREFEITURA MUNICIPAL DE QUIXERÉ

REFORMA DO HOSPITAL MUNICIPAL JOAQUIM
MANOEL DE OLIVEIRA

RUA PADRE ZACARIAS, 332, CENTRO	ÁREA CONSTRUÍDA: 1.076,85 m ²
ARQUITETURA	DATA: 15/02/2017
PREFEITURA MUNICIPAL DE QUIXERÉ	FOLHA: 03/05
TECNICO: LEONARDO GONÇALVES ALVES	
TÍTULO DA PRANCHA:	ESCALA:
01 - PROJETO ELÉTRICO - TOMADAS DE USO ESPECÍFICO	1/75
02 - CIRCUITOS DE DISTRIBUIÇÃO	1/75
03 -	
04 -	
05 -	



PREFEITURA MUNICIPAL DE QUIXERÉ
REFORMA DO HOSPITAL MUNICIPAL JOAQUIM
MANOEL DE OLIVEIRA

RUA PADRE ZACARIAS, 332, CENTRO	ÁREA CONSTRUIDA: 1.076,85 m ²
ARQUITETURA	DATA: 15/02/2017
PREFEITURA MUNICIPAL DE QUIXERÉ	FOLHA: 04/05
TECNICO: LEONARDO GONÇALVES ALVES	
TITULO DA PRANCHA:	ESCALA:
01 - ESQUEMAS TRIFILARES	S/N
02 - QUADRO DE CARGAS	S/N
03 - DETALHE DO CENTRO DE MEDIÇÃO	S/N
04 - DETALHE DA CAIXA PARA HASTE DE TERRA	S/N
05 -	



PREFEITURA MUNICIPAL DE QUIXERÉ

REFORMA DO HOSPITAL MUNICIPAL JOAQUIM
MANOEL DE OLIVEIRA

RUA PADRE ZACARIAS, 332, CENTRO		ÁREA CONSTRUIDA: 1.076,85 m ²
ARQUITETURA		DATA: 15/02/2017
EMPRESA: PREFEITURA MUNICIPAL DE QUIXERÉ		FOLHA: 05/05
PROJETO EM CARREGADO POR: LEONARDO GONÇALVES ALVES		
CONTÉUDO DA PRANCHA:		ESCALA:
01 - ESQUEMAS TRIFILARES		S/N
02 - QUADRO DE CARGAS		S/N
03 - DETALHE DO CENTRO DE MEDIÇÃO		S/N
04 - DETALHE DA CAIXA PARA HASTE DE TERRA		S/N
05 -		