



Secretaria do Desenvolvimento Urbano,
Meio Ambiente e Infraestrutura

QUIXERÉ – ADM “QUERO MAIS QUIXERÉ”



Projeto Básico de Engenharia

Pavimentação em paralelepípedo nas Ruas Monsenhor Francisco José de Oliveira, distrito de Tomé e Rua Vicente Rosa, Distrito de Lagoinha no município de Quixeré/Ce.



Secretaria do Desenvolvimento Urbano, Meio Ambiente e Infraestrutura

QUIXERÉ – ADM “QUERO MAIS QUIXERÉ”



- **Apresentação**

Dados da Obra

Localização da Obra

Descrição Sumária do Projeto

- **Localização do Município**

- **Memorial Descritivo e Especificações Técnicas**

- **Orçamento Básico**

- **Cronograma Físico Financeiro**

- **Composição do BDI**

- **Composição de Custos Unitário**

- **Memória de Cálculo**

- **Considerações Gerais para Execução dos Serviços**

- **Peças Gráficas**



Secretaria do Desenvolvimento Urbano, Meio Ambiente e Infraestrutura

QUIXERÉ – ADM “QUERO MAIS QUIXERÉ”



APRESENTAÇÃO

Dados da Obra

Este memorial refere-se à Pavimentação em paralelepípedo das Ruas Monsenhor Francisco José de Oliveira, distrito de Tomé e Rua Vicente Rosa, Distrito de Lagoinha no município de Quixeré/Ce, conforme Planta em Anexo.

Localização da Obra

As referidas obras serão executadas nas referidas localidades, conforme plantas de situação e localização.

Descrição Sumária do Projeto

Este projeto apresenta-se em um único volume contendo os seguintes capítulos:

- Apresentação;
- Localização do Município;
- Memorial Descritivo e Especificações Técnicas;
- Orçamento Básico;
- Cronograma Físico-Financeiro;
- Composição do BDI;
- Composição de Custos Unitário
- Memória de Cálculo
- Considerações Gerais para Execução dos Serviços;



Secretaria do Desenvolvimento Urbano, Meio Ambiente e Infraestrutura



QUIXERÉ – ADM "QUERO MAIS QUIXERÉ"

- Peças Gráficas.

LOCALIZAÇÃO DO MUNICÍPIO



Localização do Município



Situação do Município



Secretaria do Desenvolvimento Urbano
Meio Ambiente e Infraestrutura



QUIXERÉ – ADM "QUERO MAIS QUIXERÉ"

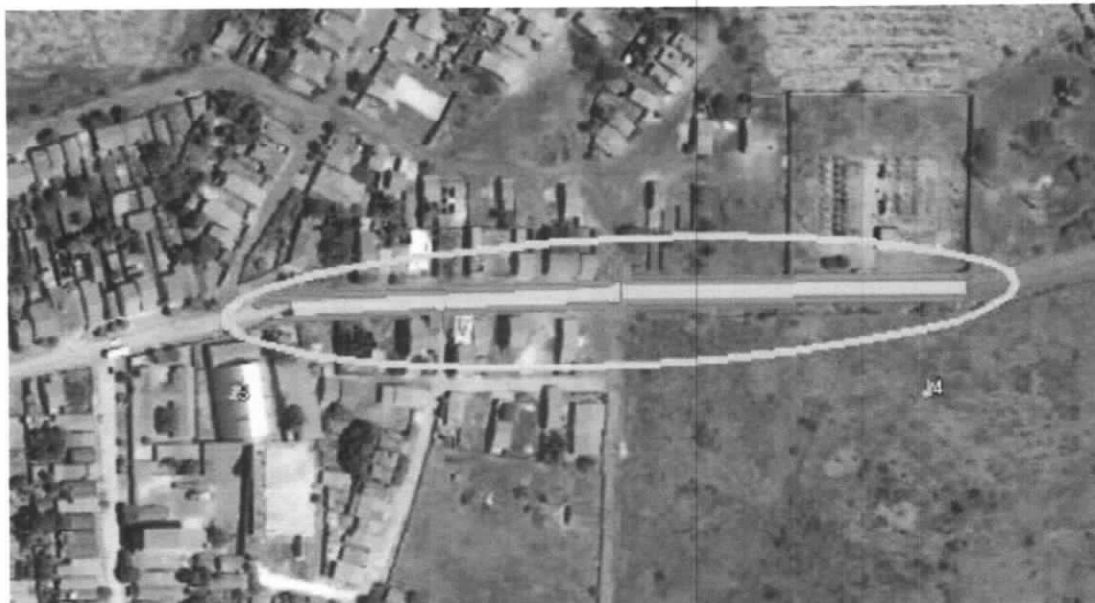

Rua Mons. Fco. José de oliveira



Rua Vicente Rosa, Distrito de Tomé



Secretaria do Desenvolvimento Urbano, Meio Ambiente e Infraestrutura

QUIXERÉ – ADM “QUERO MAIS QUIXERÉ”



MEMORIAL DESCRITIVO E ESPECIFICAÇÕES TÉCNICAS



1. APRESENTAÇÃO

Este Memorial Descritivo tem por objetivo estabelecer as condições técnicas que presidirão o desenvolvimento da Pavimentação em paralelepípedo.

Toda a especificação trata-se das condições gerais da obra, das principais características dos serviços a serem executados e dos materiais a serem empregados, tudo de acordo com o projeto e com a relação dos quantitativos de obra e serviços.

São partes integrantes deste, independentemente de transcrição, todas as normas (NBRs) da Associação Brasileira de Normas Técnicas (ABNT), que tenham relação com os serviços objeto do contrato.

2. JUSTIFICATIVA QUANTO À ALTERNATIVA ADOTADA

Optou-se por este estilo e padrão de Obra apresentado em projeto, por não chocar-se demasiado com a realidade do local. É uma obra simples e de grande funcionalidade, e pelo fato de ser esta a alternativa de menor custo financeiro.

3. DESCRIÇÃO DO PROJETO

O projeto consta basicamente de:

- Reconformação (patrolagem da plataforma)
- Pavimentação em paralelepípedo
- Limpeza final

4. MATERIAIS, MÃO-DE-OBRA E EQUIPAMENTOS

Todo material a ser utilizado na obra será de primeira qualidade. A mão-de-obra deverá ser idônea, de modo a reunir uma equipe homogênea que assegurem o bom andamento dos serviços. Deverão ter no Canteiro todo equipamento mecânico e ferramental necessários ao desempenho dos serviços.



Secretaria do Desenvolvimento Urbano Meio Ambiente e Infraestrutura

QUIXERÊ – ADM “QUERO MAIS QUIXERÊ”



5. DISPOSIÇÕES GERAIS

Esta especificação tem por objetivo estabelecer e determinar condições e tipos de materiais a serem empregados, assim como fornecer detalhes construtivos acerca dos serviços que ocorrerão por ocasião da Obra. Qualquer discrepância entre estas especificações e os projetos a dúvida será dirimida pela fiscalização

6. PLACA DA OBRA

A placa da obra deverá ser o primeiro serviço a ser executado, nas dimensões mínimas de 3m x 4m. Deverão constar os seguintes dados: nome da CONTRATADA, de acordo com o seu registro no Conselho Regional; Nome da obra, valor, data de início e fim, nome dos Responsáveis Técnicos pela execução da obra, de acordo com o seu registro no Conselho Regional.

7. RECONFORMAÇÃO REGULARIZAÇÃO DO SUBLEITO

A reconformação da plataforma será feita com a utilização de motoniveladora em todos os trechos. Imediatamente antes do preparo do subleito, o terreno deverá estar livre de toda vegetação ou material orgânico eventualmente existente. O leito da estrada que irá receber as pedras deverá estar perfeitamente regularizado e consolidado sem a presença de panelas, costelas, obedecendo às condições geométrica de alinhamento, greide e seção transversal projetada.

8. COLCHÃO DE ASSENTAMENTO

Sobre a camada de base do pavimento devidamente preparada, deverá ser esparramada uma camada de areia grossa em uma espessura tal que, somada a altura do paralelepípedo, perfaça um total de 20 cm após a compressão.

9. ASSENTAMENTO DOS PARALELEPÍPEDOS

Antes de o assentamento ser iniciado, devem-se estabelecer as linhas de referencia através de piquetes cravados no eixo da via e nas sarjetas, para que o pavimento fique com a declividade transversal estabelecida no projeto.



Secretaria do Desenvolvimento Urbano, Meio Ambiente e Infraestrutura

QUIXERÉ – ADM “QUERO MAIS QUIXERÉ”



O assentamento deverá progredir dos bordos para o eixo da via e as fiadas deverão ser retilíneas e normais ao eixo, sendo as peças de cada fiada de larguras aproximadamente iguais.

As juntas de paralelepípedos de cada fiada devem ser alternadas em relação às duas fiadas vizinhas.

Depois dos paralelepípedos assentados, a parte superior das juntas, em qualquer ponto não deverá exceder a 1,5 cm.

As pedras que irá compor o eixo da via serão em paralelepípedo de pedra granítica.

10. BANQUETA DE MEIO FIO

Nos trechos inicial e final das vias, deve-se realizar travamento dos paralelepípedos através da execução de um meio fio enterrado. Os meios fios deverão ser assentados antes da execução dos pavimentos.

11. REJUNTAMENTO E COMPRESSÃO

Deverá ser executado em argamassa de cimento e areia grossa no traço 1:4, após o assentamento e compactação das pedras com a prévia varrição da superfície por ela definida. A varrição tem por finalidade a limpeza das juntas formadas entre as pedras.

A profundidade mínima das juntas será de 4,0 cm para que possa haver um perfeito rejuntamento das pedras; Molhar as pedras antes do rejuntamento da argamassa, à medida que for sendo lançada a argamassa será exigida uma compactação a fim de proporcionar um melhor embrechamento das juntas e, conseqüentemente, uma melhor fixação das pedras. A argamassa utilizada no rejuntamento deverá atingir uma coloração uniforme antes de ser molhada. Deverá ser rigorosamente bem traçada e executada fora da área a ser rejuntada;

A qualidade das argamassas depende tanto das características dos componentes, como do preparo correto;

A penetração da argamassa nas juntas é feita com vassourões. Após seu esparrame, os paralelepípedos deverão ser comprimidos por meio de compactador tipo “LISO TANDEM AUTOPROPELIDO (CHP)”



Secretaria do Desenvolvimento Urbano, Meio Ambiente e Infraestrutura

QUIXERÉ – ADM “QUERO MAIS QUIXERÉ”



A mistura das argamassas no local da obra deve ser feita com betoneira. É recomendável misturar apenas a quantidade suficiente para 01 (uma) hora de aplicação. Este cuidado evita que a argamassa endureça ou perca a plasticidade.

12. SARGETAS

As sarjetas serão executadas de forma conjugada ao meio fio. Deverão ser realizada escavação no terreno com cerca de 10 cm de profundidade para realizar o lançamento do concreto não estrutural sobre a superfície, afim de que o seu acabamento fique em conformidade com a superfície em paralelepípedo, sendo de leve inclinação, acompanhando o caimento da pavimentação executada.

13. PINTURA

O meio fio que receberá a pintura a cal deverá estar com sua superfície devidamente limpa.

A primeira demão será aplicada na horizontal e a segunda na vertical, depois de seca a primeira.

14. LIMPEZA DA OBRA

A obra será entregue em perfeito estado de limpeza e conservação. Será removido todo o entulho do terreno, sendo cuidadosamente limpos e varridos os acessos.

15. SINALIZAÇÃO VIÁRIA

Serão instaladas placas de sinalização vertical de advertência e regulamentação. Deverão ser observadas as informações constantes nas Especificações Técnicas e no Código de Trânsito Brasileiro. Deverão ser colocadas do lado direito do sentido do tráfego que devem orientar.



Secretaria do Desenvolvimento Urbano, Meio Ambiente e Infraestrutura



QUIXERÉ – ADM “QUERO MAIS QUIXERÉ”

16. CONSIDERAÇÕES FINAIS

Após a conclusão total da obra, a CONTRATADA deverá retirar todos os restos de materiais, inclusive entulhos e outros.

A obra só será dada como entregue após a inspeção final da FISCALIZAÇÃO.

Jose Kildare Felinto Colares
KFC ENGENHARIA E PROJETOS EIRELI
CNPJ: 12.043.986/0001-66
José Kildare Felinto Colares
RNP 0601564073





SECRETARIA DE DESENVOLVIMENTO URBANO, MEIO AMBIENTE E INFRAESTRUTURA
ADMINISTRAÇÃO - "QUERO MAIS QUIXERÊ"

ORÇAMENTO
CONSOLIDADO

PROP: PREFEITURA MUNICIPAL DE QUIXERÊ
OBRA: PAVIMENTAÇÃO EM PARALELEPÍPEDO
LOCAL: RUA MONSENHOR FCO. JOSÉ DE OLIVEIRA , DISTRITO DE TOMÉ E RUA VICENTE ROSA, DISTRITO DE LAGOINHA
DATA: 16/01/2020
BDI=27,04%

026.1 - DESONERADA - TABELA UNIFICADA SEINFRA

ITEM	COD.	DESCRIÇÃO DOS SERVIÇOS	UNID	QUANT.	VALOR UNITÁRIO SEM BDI	VALOR UNITÁRIO COM BDI	VALOR TOTAL
1.0		ADMINISTRAÇÃO DA OBRA					R\$ 23.676,27
1.1	-	ADMINISTRAÇÃO DA OBRA 3,59%	MÉS	3,00	6.212,29	7.892,09	R\$ 23.676,27
2.0		SERVIÇOS PRELIMINARES					R\$ 2.840,87
2.1	C2872	LOCAÇÃO DA OBRA COM AUXÍLIO TOPOGRÁFICO (ÁREA >5000 M2)	Há	0,80	434,74	552,29	R\$ 441,83
	C1937	PLACAS PADRÃO DE OBRA	M2	12,00	157,37	199,92	R\$ 2.399,04
3.0		PAVIMENTAÇÃO DO SISTEMA VIÁRIO					R\$ 670.374,90
	C3232	RECONFORMAÇÃO/PATROLAGEM DA PLATAFORMA	M2	7.984,00	0,06	0,08	R\$ 638,72
3.1	C2893	PAVIMENTAÇÃO EM PARALELEPÍPEDO C/ REJUNTAMENTO (AGREGADO ADQUIRIDO)	M2	7.244,10	62,87	79,87	R\$ 578.586,27
3.2	C0365	BANQUETA/ MEIO FIO DE CONCRETO MOLDADO NO LOCAL	M	2.123,00	20,35	25,85	R\$ 54.879,55
3.3	C1256	ESCAVAÇÃO MANUAL CAMPO ABERTO EM TERRA ATÉ 2M	M3	74,00	38,71	49,18	R\$ 3.639,32
3.4	C0836	CONCRETO NÃO ESTRUTURAL PREPARO MANUAL	M3	74,00	347,10	440,96	R\$ 32.631,04
4.0		SERVIÇOS DIVERSOS					R\$ 10.059,84
4.1	C3447	LIMPEZA DE PISO EM ÁREA URBANIZADA	M2	7.984,00	0,99	1,26	R\$ 10.059,84
TOTAL GERAL							R\$ 706.951,88

IMPORTA O PRESENTE ORÇAMENTO NA QUANTIA DE R\$ 706.951,88 (SETECENTOS E SEIS MIL, NOVECENTOS E CINQUENTA E UM REAIS E OITENTA E OITO CENTAVOS)

Jose Kildare Felinto Colares
KFC ENGENHARIA E PROJETOS EIRELI
CNPJ: 12.043.886/0001-66
Jose Kildare Felinto Colares
RNP 0601564073



SECRETARIA DE DESENVOLVIMENTO URBANO, MEIO AMBIENTE E INFRAESTRUTURA

ADMINISTRAÇÃO - "QUERO MAIS QUIXERÉ"



PLANILHA DE SERVIÇOS	PROP: PREFEITURA MUNICIPAL DE QUIXERÉ
	OBRA: PAVIMENTAÇÃO EM PARALELEPÍEDO
	LOCAL: RUA VICENTE ROSA, DISTRITO DE LAGOINHA NO MUNICÍPIO DE QUIXERÉ
	DATA: 16/01/2020

026.1 - DESONERADA - TABELA UNIFICADA SEINFRA

RUA VICENTE ROSA				
ITEM	COD.	ESPECIFICAÇÃO	UNID	QUANT.
1.0		ADMINISTRAÇÃO DA OBRA		
1.1	-	ADMINISTRAÇÃO DA OBRA 3,59%	MÊS	0,00
2.0		SERVIÇOS PRELIMINARES		
2.1	C2872	LOCAÇÃO DA OBRA COM AUXÍLIO TOPOGRÁFICO (ÁREA >5000 M2)	há	0,54
3.0		PAVIMENTAÇÃO DO SISTEMA VIÁRIO		
3.1	C3232	RECONFORMAÇÃO/PATROLAGEM DA PLATAFORMA	M2	5.351,50
3.2	C2896	PAVIMENTAÇÃO EM PARALELEPÍEDO C/ REJUNTAMENTO (AGREGADO ADQUIRIDO)	M2	4.816,35
3.3	C0366	BANQUETA/ MEIO FIO DE CONCRETO P/ VIAS URBANAS (1,00x0,35x0,15m)	M	1.529,00
3.4	C1256	ESCAVAÇÃO MANUAL CAMPO ABERTO EM TERRA ATÉ 2M	M3	53,52
3.5	C0836	CONCRETO NÃO ESTRUTURAL PREPARO MANUAL	M3	53,52
4.0		SERVIÇOS DIVERSOS		
4.1	C3447	LIMPEZA DE PISO EM ÁREA URBANIZADA	M2	5.351,50

José Kildare Felinto Colares
KFC ENGENHARIA E PROJETOS EIRELI
CNPJ: 12.843.886/0001-66
José Kildare Felinto Colares
RNP 0601564073



SECRETARIA DE DESENVOLVIMENTO URBANO, MEIO AMBIENTE E INFRAESTRUTURA

ADMINISTRAÇÃO - "QUERO MAIS QUIXERÉ"



PLANILHA DE SERVIÇOS	PROP: PREFEITURA MUNICIPAL DE QUIXERÉ			
	OBRA: PAVIMENTAÇÃO EM PARALELEPÍPEDO			
	LOCAL: RUA MONSENHOR Fco JOSÉ DE OLIVEIRA , DISTRITO DE TOMÉ NO MUNICÍPIO DE QUIXERÉ			
	DATA: 16/01/2020			
026.1 - DESONERADA - TABELA UNIFICADA SEINFRA				
RUA MONSENHOR Fco JOSÉ DE OLIVEIRA				
ITEM	COD.	ESPECIFICAÇÃO	UNID	QUANT.
1.0		ADMINISTRAÇÃO DA OBRA		
1.1	-	ADMINISTRAÇÃO DA OBRA 3,59%	MÊS	0,00
2.0		SERVIÇOS PRELIMINARES		
2.1	C2872	LOCAÇÃO DA OBRA COM AUXÍLIO TOPOGRÁFICO (ÁREA >5000 M2)	há	0,26
2.2	C1937	PLACAS PADRÃO DE OBRA	M2	12,00
3.0		PAVIMENTAÇÃO DO SISTEMA VIÁRIO		
3.1	C3232	RECONFORMAÇÃO/PATROLAGEM DA PLATAFORMA	M2	2.632,50
3.2	C2896	PAVIMENTAÇÃO EM PARALELEPÍPEDO C/ REJUNTAMENTO (AGREGADO ADQUIRIDO)	M2	2.427,75
3.3	C0366	BANQUETA/ MEIO FIO DE CONCRETO P/ VIAS URBANAS (1,00x0,35x0,15m)	M	594,00
3.4	C1256	ESCAVAÇÃO MANUAL CAMPO ABERTO EM TERRA ATÉ 2M	M3	20,48
3.5	C0836	CONCRETO NÃO ESTRUTURAL PREPARO MANUAL	M3	20,48
4.0		SERVIÇOS DIVERSOS		
4.1	C3447	LIMPEZA DE PISO EM ÁREA URBANIZADA	M2	2.632,50

Jose Wilson Felinto Colares
KFC ENGENHARIA E PROJETOS EIRELI
CNPJ: 12.043.086/0001-66
José Wilson Felinto Colares
RNP 0601564073



SECRETARIA DE DESENVOLVIMENTO URBANO, MEIO
ADMINISTRAÇÃO - "QUERO MAIS QUIXERÉ"



ORÇAMENTO
CONSOLIDADO

PROP: PREFEITURA MUNICIPAL DE QUIXERÉ
OBRA: PAVIMENTAÇÃO EM PARALELEPÍPEDO
LOCAL: RUA MONSENHOR Fco JOSÉ DE OLIVEIRA , DISTRITO DE TOMÉ E RUA
VICENTE ROSA, DISTRITO DE LAGOINHA NO MUNICÍPIO DE QUIXERÉ
DATA: 16/01/2020
BDI=27,04%

CONOGRAMA FISICO FINANCEIRO

ITEM	DESCRIÇÃO DOS SERVIÇOS	VALOR ETAPA	(%)	30 DIAS	(%)	60 DIAS	(%)	VALOR TOTAL
1.0	ADMINISTRAÇÃO DA OBRA	23.676,27	3,35%	11.838,14	50%	11.838,14	50%	23.676,29
2.0	SERVIÇOS PRELIMINARES	2.840,87	0,40%	2.840,87	100%	-	0%	2.840,88
3.0	PAVIMENTAÇÃO DO SISTEMA VIÁRIO	670.374,90	94,83%	335.187,45	50%	335.187,45	50%	670.374,91
4.0	SERVIÇOS DIVERSOS	10.059,84	1,42%	-	0%	10.059,84	100%	10.059,85
TOTAL GERAL		706.951,88	100%	349.866,46	49,49%	R\$ 357.085,43	50,51%	R\$ 706.951,88
				349.866,46	49,49%	R\$ 706.951,89	100%	

Jose Wildney Felinto Colares
KFC ENGENHARIA E PROJETOS EIRELI
CNPJ: 12.043.986/0001-66
José Wildney Felinto Colares
RNP 0601564073



PREFEITURA MUNICIPAL DE QUIXERÉ
Secretaria Desenvolvimento Urbano, Meio Ambiente e Infraestrutura
ADMINISTRAÇÃO - "QUERO MAIS QUIXERÉ"



DEMONSTRATIVO DO BDI

Item	Mínimo	Máximo	BDI	Identificação
AC	3	5,5	3,80	Administração Central
S e G	0,8	1,00	0,32	Seguro e Garantia
R	0,97	1,27	0,50	Risco
DF	0,59	1,39	1,02	Despesas Financeira
L	6,16	8,96	5,60	Lucro
I	5,05	10,05	12,15	Tributos

TOTAL	27,04	←	BDI A SER ADOTADO
TOTAL	20,85	←	BDI SEM CPRB

TRIBUTO	%
PIS	0,65
COFINS	3
Cont. Pre	4,5 (Contribuição Previdenciaria sobre a receita bruta)
ISS	4
Total	12,15

Declaramos que, conforme **legislação municipal**, a base de cálculo do ISS é de **60,00%** sobre o valor da obra e a alíquota do ISS aplicável no município é de **4,00%**

FÓRMULA

BDI calculado pela expressão:

$$BDI = \{ [(1 + AC/100 + S/100 + R/100 + G/100) \times (1 + DF/100) \times (1 + L/100) / (1 - I/100)] - 1 \} \times 100$$

Jose Kildare Felinto Colares
KFC ENGENHARIA E PROJETOS EIRELI
CNPJ: 12.043.986/0001-66
José Kildare Felinto Colares
RNP 0601564073

Engenheiro Responsável

Representante Tomador



ENCARGOS SOCIAIS - HORISTAS E MENSALISTAS - TABELA SEINFRA 026.1 (DESONERADA) E 026					
CÓDIGO	DESCRIÇÃO	TABELA 026.1		TABELA 026	
		HORISTAS %	MENSALISTAS %	HORISTAS %	MENSALISTAS %
A	ENCARGOS SOCIAIS BÁSICOS	16,80	16,80	36,80	36,80
A1	INSS	0,00	0,00	20,00	20,00
A2	SESI	1,50	1,50	1,50	1,50
A3	SENAI	1,00	1,00	1,00	1,00
A4	INCRA	0,20	0,20	0,20	0,20
A5	SEBRAE	0,60	0,60	0,60	0,60
A6	SALÁRIO EDUCAÇÃO	2,50	2,50	2,50	2,50
A7	SEGURO DE ACIDENTES	3,00	3,00	3,00	3,00
A8	FGTS	8,00	8,00	8,00	8,00
B	ENCARGOS SOCIAIS C/ INCIDÊNCIA DE A	44,97	16,84	44,97	16,84
B1	DESCANSO SEMANAL REMUNERADO	17,85	0,00	17,85	0,00
B2	FERIADOS	3,71	0,00	3,71	0,00
B3	AUXILIO ENFERMIDADE	0,92	0,71	0,92	0,71
B4	13º SALÁRIO	10,83	8,33	10,83	8,33
B5	LICENÇA PATERNIDADE	0,07	0,06	0,07	0,06
B6	FALTAS JUSTIFICADAS	0,72	0,56	0,72	0,56
B7	DIAS DE CHUVAS	1,55	0,00	1,55	0,00
B8	AUXÍLIO ACIDENTE DE TRABALHO	0,11	0,09	0,11	0,09
B9	FÉRIAS GOZADAS	9,18	7,07	9,18	7,07
B10	SALÁRIO MATERNIDADE	0,03	0,02	0,03	0,02
C	ENCARGOS SOCIAIS S/ INCIDÊNCIA DE A	15,41	11,86	15,41	11,86
C1	AVISO PRÉVIO INDENIZADO	5,60	4,31	5,60	4,31
C2	AVISO PRÉVIO TRABALHADO	0,13	0,10	0,13	0,10
C3	FÉRIAS INDENIZADAS	4,40	3,39	4,40	3,39
C4	DEPOSITO DE RECISÃO S/ JUSTA CAUSA	4,81	3,70	4,81	3,70
C5	INDENIZAÇÃO ADICIONAL	0,47	0,36	0,47	0,36
D	REINCIDÊNCIAS DE UM GRUPO SOBRE O OUTRO	8,02	3,19	17,05	6,58
D1	REINCIDÊNCIA DE GRUPO A SOBRE GRUPO B	7,55	2,83	16,55	6,20
D2	REINCIDÊNCIA DE GRUPO A SOBRE AVISO PRÉVIO TRABALHADO E REINCIDÊNCIA DO FGTS SOBRE AVISO PRÉVIO INDENIZADO	0,47	0,36	0,50	0,38
TOTAL (A+B+C+D)		85,20	48,69	114,23	72,08

KFC ENGENHARIA E PROJETOS EIRELI
CNPJ 12.043.986/0001-66
José Kildare Felinto Colares
RNP 0601564073



Secretaria do Desenvolvimento Urbano,
Meio Ambiente e Infraestrutura

QUIXERÉ – ADM “QUERO MAIS QUIXERÉ”



COMPOSIÇÃO DE CUSTOS

ADMINISTRAÇÃO LOCAL DA OBRA							
ITEM	FONTE	COMPOSIÇÃO	DESCRIÇÃO	UNID.	COEFICIENTE	V.UNIT TABELA	TOTAL
1.1	SEINFRA	18584	ENGENHEIRO JÚNIOR (COM ENCARGOS INCLUSOS)	Hxmês	0,27	12.506,07	3.376,64
1.2	SEINFRA	18591	ENCARREGADO DE TURMA / FEITOR (COM ENCARGOS INCLUSOS)	Hxmês	0,62	4.573,63	2.835,65
Sub-total							6.212,29

Jose Wilton Felinto Colares
KFC ENGENHARIA E PROJETOS EIRELI
CNPJ: 12.043.986/0001-66
José Wilton Felinto Colares
RNP 0601564073

Tabela de Custos - Versão 026.1 - ENC. SOCIAIS 85,20%

C3232 - RECONFORMAÇÃO/PATROLAGEM DA PLATAFORMA

Preço Adotado: 0,0600

Unid: M2



Código	Descrição	Unidade	Coefficiente	Preço	Total
EQUIPAMENTOS (CHORARIO)					
10642	MOTO NIVELADORA (CHI)	H	0,0000	80,8635	0,0000
10756	MOTO NIVELADORA (CHP)	H	0,0003	206,8212	0,0575
TOTAL EQUIPAMENTOS (CHORARIO)					0,0575
MAO DE OBRA					
12543	SERVENTE	H	0,0006	13,2100	0,0073
TOTAL MAO DE OBRA					0,0073
Total Simples					0,06
Encargos					<i>INCLUSOS</i>
BDI					0,00
TOTAL GERAL					0,06

KFC ENGENHARIA E PROJETOS EIRELI
CNPJ: 12.043.986/0001-66
José Kildare Felinto Colares
RNP 0601564073



Tabela de Custos - Versão 026.1 - ENC. SOCIAIS 85,20%

C2872 - LOCAÇÃO DA OBRA COM AUXÍLIO TOPOGRÁFICO (ÁREA >5000 M2)

Preço Adotado: 434,7400

Unid: HA

Código	Descrição	Unidade	Coefficiente	Preço	Total
MAO DE OBRA					
I2382	NIVELADOR	H	4,0000	21,4600	85,8400
I0037	AJUDANTE	H	4,0000	14,5200	58,0800
I2445	TOPOGRAFO	H	5,0000	28,7000	143,5000
TOTAL MAO DE OBRA					287,4200
EQUIPAMENTOS (CHORARIO)					
I0775	TEODOLITO (CHP)	H	4,0000	1,4133	5,6530
I0758	NÍVEL (CHP)	H	4,0000	0,5525	2,2101
I0700	CAMINHONETE SAVEIRO (CHP)	H	2,0000	69,7278	139,4556
TOTAL EQUIPAMENTOS (CHORARIO)					147,3187
Total Simples					434,74
Encargos					INCLUSOS
BDI					0,00
TOTAL GERAL					434,74

Tabela de Custos - Versão 026.1 - ENC. SOCIAIS 85,20%

C1937 - PLACAS PADRÃO DE OBRA

Preço Adotado: 157,3700

Unid: M2



Código	Descrição	Unidade	Coefficiente	Preço	Total
MAO DE OBRA					
I2543	SERVENTE	H	2,0000	13,2100	26,4200
TOTAL MAO DE OBRA					26,4200
MATERIAIS					
I0537	CHAPA DE AÇO GALVANIZADA ESP. 0.3MM	M2	1,0200	33,1600	33,8232
I1725	PREGO 15X15	KG	0,1500	11,2600	1,6890
I1691	PONTALETE / BARROTE DE 3"x3"	M	4,5000	16,4400	73,9800
I1100	ESMALTE SINTETICO	L	1,0000	21,4600	21,4600
TOTAL MATERIAIS					130,9522
Total Simples					157,37
Encargos INCLUSOS					
BDI					0,00
TOTAL GERAL					157,37