



Secretaria do Desenvolvimento Urbano Meio Ambiente e Infraestrutura

QUIXERÉ – ADM "QUERO MAIS QUIXERÉ"



BDI 0,00
TOTAL GERAL 10,26

C1196 - ELETRODUTO PVC ROSC.INCL CONEXÕES D= 25mm (3/4")

Preço Adotado: 13,0600

Unid: M

Código	Descrição	Unidade	Coefficiente	Preço	Total
MAO DE OBRA					
12312	ELETRICISTA	H	0,3000	18,0700	5,4210
10042	AJUDANTE DE ELETRICISTA	H	0,3000	14,5200	4,3560
TOTAL MAO DE OBRA					9,7770
MATERIAIS					
11075	ELETRODUTO DE PVC RIGIDO 3/4"	M	1,1000	2,9850	3,2835
TOTAL MATERIAIS					3,2835
Total Simples					13,06
Encargos					INCLUSOS
BDI					0,00
TOTAL GERAL					13,06

C2484 - TOMADA 2 POLOS MAIS TERRA 20A 250V

Preço Adotado: 16,4100

Unid: UN

Código	Descrição	Unidade	Coefficiente	Preço	Total
MAO DE OBRA					
12312	ELETRICISTA	H	0,2900	18,0700	5,2403
10042	AJUDANTE DE ELETRICISTA	H	0,2900	14,5200	4,2108
TOTAL MAO DE OBRA					9,4511
MATERIAIS					
12107	TOMADA 2POLOS E TERRA	UN	1,0000	6,9620	6,9620
TOTAL MATERIAIS					6,9620
Total Simples					16,41
Encargos					INCLUSOS
BDI					0,00
TOTAL GERAL					16,41

C2493 - TOMADA UNIVERSAL 10A 250V

Preço Adotado: 13,8100

Unid: UN

Código	Descrição	Unidade	Coefficiente	Preço	Total
--------	-----------	---------	--------------	-------	-------

SECRETARIA DE PROJETOS ELETRICISTAS
RUA PADRE ZACARIAS, 332 - CENTRO - CEP 62.920-000
JOSE VALDENE HEINHO COIARES
RNP 0501504073



Secretaria do Desenvolvimento Urbano Meio Ambiente e Infraestrutura

QUIXERÊ – ADM "QUERO MAIS QUIXERÊ"



MAO DE OBRA					
12312	ELETRICISTA	H	0,2100	18,0700	3,7947
10042	AJUDANTE DE ELETRICISTA	H	0,2100	14,5200	3,0492
TOTAL MAO DE OBRA					6,8439
MATERIAIS					
12119	TOMADA UNIVERSAL 2POLOS	UN	1,0000	6,9620	6,9620
TOTAL MATERIAIS					6,9620
Total Simples					13,81
Encargos					INCLUSOS
BDI					0,00
TOTAL GERAL					13,81

C1093 - DISJUNTOR MONOPOLAR EM QUADRO DE DISTRIBUIÇÃO 16A

Preço Adotado: 19,6500

Unid: UN

Código	Descrição	Unidade	Coefficiente	Preço	Total
MAO DE OBRA					
12312	ELETRICISTA	H	0,3000	18,0700	5,4210
10042	AJUDANTE DE ELETRICISTA	H	0,3000	14,5200	4,3560
TOTAL MAO DE OBRA					9,7770
MATERIAIS					
10981	DISJUNTOR MONOPOLAR 16A	UN	1,0000	9,8700	9,8700
TOTAL MATERIAIS					9,8700
Total Simples					19,65
Encargos					INCLUSOS
BDI					0,00
TOTAL GERAL					19,65

C1095 - DISJUNTOR MONOPOLAR EM QUADRO DE DISTRIBUIÇÃO 20A

Preço Adotado: 19,6500

Unid: UN

Código	Descrição	Unidade	Coefficiente	Preço	Total
MAO DE OBRA					
12312	ELETRICISTA	H	0,3000	18,0700	5,4210
10042	AJUDANTE DE ELETRICISTA	H	0,3000	14,5200	4,3560
TOTAL MAO DE OBRA					9,7770
MATERIAIS					
10983	DISJUNTOR MONOPOLAR 20A	UN	1,0000	9,8700	9,8700
TOTAL MATERIAIS					9,8700

Assinado eletronicamente
em 17/04/2014 às 14:05:00
José Mildare Penha Soares
RNP 0601504073



Secretaria do Desenvolvimento Urbano Meio Ambiente e Infraestrutura

QUIXERÊ – ADM "QUERO MAIS QUIXERÊ"



Total Simples	19,65
Encargos	INCLUSOS
BDI	0,00
TOTAL GERAL	19,65

C1125 - DISJUNTOR TRIPOLAR EM QUADRO DE DISTRIBUIÇÃO 40A

Preço Adotado: 82,8500

Unid: UN

Código	Descrição	Unidade	Coeficiente	Preço	Total
MAO DE OBRA					
12312	ELETRICISTA	H	0,9000	18,0700	16,2630
10042	AJUDANTE DE ELETRICISTA	H	0,9000	14,5200	13,0680
TOTAL MAO DE OBRA					29,3310
MATERIAIS					
11011	DISJUNTOR TRIPOLAR 40A	UN	1,0000	53,5200	53,5200
TOTAL MATERIAIS					53,5200
Total Simples					82,85
Encargos					INCLUSOS
BDI					0,00
TOTAL GERAL					82,85

C4530 - DISJUNTOR DIFERENCIAL DR-16A - 40A, 30mA

Preço Adotado: 138,9800

Unid: UN

Código	Descrição	Unidade	Coeficiente	Preço	Total
MAO DE OBRA					
12312	ELETRICISTA	H	0,6000	18,0700	10,8420
10037	AJUDANTE	H	0,6000	14,5200	8,7120
TOTAL MAO DE OBRA					19,5540
MATERIAIS					
18365	DISJUNTOR DIFERENCIAL DR-16A - 40A, 30mA	UN	1,0000	119,4300	119,4300
TOTAL MATERIAIS					119,4300
Total Simples					138,98
Encargos					INCLUSOS
BDI					0,00
TOTAL GERAL					138,98

C2067 - QUADRO DE DISTRIBUIÇÃO DE LUZ EMBUTIR ATÉ 12 DIVISÕES 207X332X95mm,

EMPRESA PROJETOS EIRELI
CNPJ 12.043.440/0001-00
José Mildaia Farias Góes
RNP 0501504073



Secretaria do Desenvolvimento Urbano, Meio Ambiente e Infraestrutura

QUIXERÊ - ADM "QUERO MAIS QUIXERÊ"



C/BARRAMENTO					
Preço Adotado: 246,4000					Unid: UN
Código	Descrição	Unidade	Coeficiente	Preço	Total
MAO DE OBRA					
I2312	ELETRICISTA	H	2,0000	18,0700	36,1400
I0042	AJUDANTE DE ELETRICISTA	H	2,0000	14,5200	29,0400
TOTAL MAO DE OBRA					65,1800
MATERIAIS					
I0195	BARRAMENTO TERRA P/ BAIXA TENSÃO	UN	1,0000	24,8800	24,8800
I0194	BARRAMENTO PRINCIPAL P/ BAIXA TENSÃO	UN	1,0000	30,1000	30,1000
I0193	BARRAMENTO NEUTRO P/ BAIXA TENSÃO	UN	1,0000	30,6000	30,6000
I1754	QUADRO DISTRIBUIÇÃO LUZ 207X332X95MM	UN	1,0000	95,6350	95,6350
TOTAL MATERIAIS					181,2150
Total Simples					246,40
Encargos					INCLUSOS
BDI					0,00
TOTAL GERAL					246,40

C0327 - ATERRAMENTO COMPLETO C/ 3 HASTES COPPERWELD P/PÁRA-RAIOS					
Preço Adotado: 701,6800					Unid: CJ
Código	Descrição	Unidade	Coeficiente	Preço	Total
MAO DE OBRA					
I2312	ELETRICISTA	H	6,5000	18,0700	117,4550
I0042	AJUDANTE DE ELETRICISTA	H	6,5000	14,5200	94,3800
TOTAL MAO DE OBRA					211,8350
MATERIAIS					
I0841	CONECTOR PARA HASTE TERRA	UN	3,0000	2,3500	7,0500
I2162	TUBO CERÂMICO DE 300MM	M	3,0000	65,7000	197,1000
I0421	CAIXA INSPEÇÃO DO TERRA	UN	3,0000	47,0300	141,0900
I1244	HASTE DE ATERRAMENTO COPPERWELD DE 3/4" x 2.40M	UN	3,0000	48,2000	144,6000
TOTAL MATERIAIS					489,8400
Total Simples					701,68
Encargos					INCLUSOS
BDI					0,00
TOTAL GERAL					701,68

Jose Waldemar Farias Colares
RNP 0501504073



Secretaria do Desenvolvimento Urbano, Meio Ambiente e Infraestrutura

QUIXERÉ - ADM "QUERO MAIS QUIXERÉ"



C3504 - CAIXA ALVENARIA / REBOCO / C/ TAMPA CONCRETO S/ FUNDO DI=30x30x50 cm

Preço Adotado: 117,6100

Unid: UN

Código	Descrição	Unidade	Coefficiente	Preço	Total
SERVIÇOS					
C3407	REBOCO C/ ARGAMASSA DE CIMENTO E AREIA S/ PENEIRAR, TRAÇO 1:6	M2	0,6000	26,2714	15,7628
C2827	FORMA PLANA CHAPA COMPENSADA RESINADA, ESP = 10mm UTIL. 3X	M2	0,1200	106,6310	12,7957
C0076	ALVENARIA DE TIJOLO COMUM C/ ARGAMASSA MISTA DE CAL HIDRATADA 1:2:8 ESP=10 cm	M2	0,8000	83,4549	66,7639
C0840	CONCRETO P/ VIBR. FCK 15 MPa COM AGREGADO ADQUIRIDO	M3	0,0252	332,0838	8,3685
C2784	ESCAVAÇÃO MANUAL SOLO DE 1ª CAT. PROF. ATÉ 1,50m	M3	0,2160	35,0065	7,5614
C0218	ARMADURA CA-60 MEDIA D= 8,4 A 9,5mm	KG	0,7800	8,1540	6,3601
TOTAL SERVIÇOS					117,6125
Total Simples					117,61
Encargos					INCLUSOS
BDI					0,00
TOTAL GERAL					117,61

C4428 - PORTA TIPO PARANÁ (0,80 x 2,10 m), COMPLETA

Preço Adotado: 665,4500

Unid: UN

Código	Descrição	Unidade	Coefficiente	Preço	Total
SERVIÇOS					
C4422	ALIZAR DE MADEIRA L= 5 cm (FACE)	CJ	2,0000	30,1805	60,3610
C4421	FORRAMENTO DE MADEIRA L = 15 cm	CJ	1,0000	314,2906	314,2906
C4427	PORTA TIPO PARANÁ (0,80 x 2,10 m) C/ FERRAGENS	UN	1,0000	290,8025	290,8025
TOTAL SERVIÇOS					665,4541
Total Simples					665,45
Encargos					INCLUSOS
BDI					0,00
TOTAL GERAL					665,45

C4427 - PORTA TIPO PARANÁ (0,80 x 2,10 m), C/ FERRAGENS

Preço Adotado: 290,8000

Unid: UN

JOSE SILDNER FERRELL
RNP 0601564073



Secretaria do Desenvolvimento Urbano Meio Ambiente e Infraestrutura

QUIXERÉ - ADM "QUERO MAIS QUIXERÉ"



Código	Descrição	Unidade	Coefficiente	Preço	Total
MATERIAIS					
11027	DOBRADIÇA 3"X2 1/2" CROMADA	UN	3,0000	19,6700	59,0100
11154	FECHADURA COMPLETA PARA PORTA EXTERNA	UN	1,0000	52,5000	52,5000
18273	PORTA PARANÁ (0,80 x 2,10 m)	UN	1,0000	96,8000	96,8000
TOTAL MATERIAIS					208,3100
MAO DE OBRA					
10498	CARPINTEIRO	H	2,5500	17,8300	45,4665
10041	AJUDANTE DE CARPINTEIRO	H	2,5500	14,5200	37,0260
TOTAL MAO DE OBRA					82,4925
Total Simples					290,80
Encargos					INCLUSOS
BDI					0,00
TOTAL GERAL					290,80

C1967 - PORTA DE ALUMÍNIO ANODIZADO COMPACTA

Preço Adotado: 390,6600

Unid: M2

Código	Descrição	Unidade	Coefficiente	Preço	Total
MAO DE OBRA					
12543	SERVENTE	H	2,5000	13,2100	33,0250
12391	PEDREIRO	H	1,5000	17,8300	26,7450
TOTAL MAO DE OBRA					59,7700
MATERIAIS					
11702	PORTA DE ALUMÍNIO	M2	1,0000	330,2000	330,2000
10109	AREIA MEDIA	M3	0,0029	51,0000	0,1479
10805	CIMENTO PORTLAND	KG	1,1700	0,4600	0,5382
TOTAL MATERIAIS					330,8861
Total Simples					390,66
Encargos					INCLUSOS
BDI					0,00
TOTAL GERAL					390,66

C1869 - PEITORIL DE GRANITO L= 15 cm

Preço Adotado: 59,9600

Unid: M

Código	Descrição	Unidade	Coefficiente	Preço	Total
MAO DE OBRA					

JOSE MATEUS FERREI
RUA PADRE ZACARIAS 332 - CENTRO - CEP 62.920-000
QUIXERÉ - CE
RNP 050 1504073



Secretaria do Desenvolvimento Urbano Meio Ambiente e Infraestrutura

QUIXERÊ – ADM "QUERO MAIS QUIXERÊ"



12543	SERVENTE	H	0,2500	13,2100	3,3025
12391	PEDREIRO	H	0,5000	17,8300	8,9150
TOTAL MAO DE OBRA					12,2175
SERVIÇOS					
C0197	ARGAMASSA MISTA DE CIMENTO CAL HIDR. E AREIA S.PEN. TRAÇO 1:1:4	M3	0,0038	562,2160	2,1083
TOTAL SERVIÇOS					2,1083
MATERIAIS					
11610	PEITORIS DE GRANITO 15CM	M	1,0000	45,6300	45,6300
TOTAL MATERIAIS					45,6300
Total Simples					59,96
Encargos					INCLUSOS
BDI					0,00
TOTAL GERAL					59,96

C4830 - JANELA BASCULANTE EM ALUMÍNIO ANODIZADO NATURAL. EXCLUSIVE VIDRO

Preço Adotado: 376,2200

Unid: M2

Código	Descrição	Unidade	Coefficiente	Preço	Total
MAO DE OBRA					
12543	SERVENTE	H	1,5000	13,2100	19,8150
12391	PEDREIRO	H	2,5000	17,8300	44,5750
TOTAL MAO DE OBRA					64,3900
SERVIÇOS					
C0164	ARGAMASSA DE CIMENTO E AREIA PEN TRAÇO 1:3	M3	0,0210	714,2405	14,9991
TOTAL SERVIÇOS					14,9991
MATERIAIS					
19142	JANELA ALUMINIO BASCULANTE 100 X 100 CM (AXL)	UN	1,0000	296,8300	296,8300
TOTAL MATERIAIS					296,8300
Total Simples					376,22
Encargos					INCLUSOS
BDI					0,00
TOTAL GERAL					376,22

C2672 - VIDRO COMUM EM CAIXILHOS C/MASSA ESP.= 6mm, COLOCADO

Preço Adotado: 179,4400

Unid: M2

Código	Descrição	Unidade	Coefficiente	Preço	Total
--------	-----------	---------	--------------	-------	-------

PROJETOS EMBL
CNPJ 12.919.860/00-00
Jose Mildaia Ferraz Góes
RNP 0501504673



Secretaria do Desenvolvimento Urbano Meio Ambiente e Infraestrutura

QUIXERÉ – ADM "QUERO MAIS QUIXERÉ"



MATERIAIS					
12255	VIDRO LISO, E=6MM (COLOCADO)	M2	1,0000	179,4400	179,4400
TOTAL MATERIAIS					179,4400
Total Simples					179,44
Encargos					INCLUSOS
BDI					0,00
TOTAL GERAL					179,44

C1999 - PORTÃO DE FERRO EM BARRA CHATA TIPO TIJOLINHO

Preço Adotado: 177,3200

Unid: M2

Código	Descrição	Unidade	Coefficiente	Preço	Total
MAO DE OBRA					
12543	SERVENTE	H	0,2500	13,2100	3,3025
12391	PEDREIRO	H	0,3500	17,8300	6,2405
11530	MONTADOR	H	1,0000	17,8300	17,8300
TOTAL MAO DE OBRA					27,3730
MATERIAIS					
10208	BATENTE DE FERRO	M	1,3000	17,9000	23,2700
11224	GRADIL DE FERRO COM BARRA CHATA	M2	1,0000	119,8000	119,8000
10805	CIMENTO PORTLAND	KG	0,1500	0,4600	0,0690
11158	FECHO DE ALAVANCA DE FERRO DE 22CM	UN	0,3300	20,5600	6,7848
10108	AREIA GROSSA	M3	0,0005	55,0000	0,0275
TOTAL MATERIAIS					149,9513
Total Simples					177,32
Encargos					INCLUSOS
BDI					0,00
TOTAL GERAL					177,32

C3733 - PORTÃO DE ALUMÍNIO ANODIZADO NATURAL, FECHAMENTO TOTAL C/ LAMBRI BOLA E CORREDIÇO (FORNECIMENTO E MONTAGEM)

Preço Adotado: 344,8500

Unid: M2

Código	Descrição	Unidade	Coefficiente	Preço	Total
MATERIAIS					
16805	PORTÃO DE ALUMÍNIO ANODIZADO NATURAL, FECHAMENTO COM LAMBRI BOLA E CORREDIÇO (FORNECIMENTO E MONTAGEM)	M2	1,0000	344,8500	344,8500
TOTAL MATERIAIS					344,8500

1
 CAROLINA PEREIRA FIELI
 Rua 12 das Antas - Quixerê - CE
 José Márcia Ferraz Coiares
 RNP 0501504073



Secretaria do Desenvolvimento Urbano, Meio Ambiente e Infraestrutura

QUIXERÉ – ADM "QUERO MAIS QUIXERÉ"

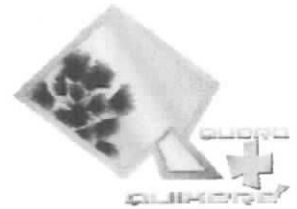

Total Simples	344,85
Encargos	INCLUSOS
BDI	0,00
TOTAL GERAL	344,85



C1208 - EMASSAMENTO DE PAREDES INTERNAS 2 DEMÃOS C/MASSA DE PVA

Preço Adotado: 12,1600

Unid: M2

Código	Descrição	Unidade	Coefficiente	Preço	Total
MAO DE OBRA					
10045	AJUDANTE DE PINTOR	H	0,2000	14,5200	2,9040
12395	PINTOR	H	0,3000	17,8500	5,3550
TOTAL MAO DE OBRA					8,2590
MATERIAIS					
11347	LIXA PARA MADEIRA/MASSA	UN	0,4000	0,5500	0,2200
11513	MASSA CORRIDA A BASE DE PVA	KG	0,7000	5,2600	3,6820
TOTAL MATERIAIS					3,9020
Total Simples					12,16
Encargos					INCLUSOS
BDI					0,00
TOTAL GERAL					12,16

C1615 - LATEX DUAS DEMÃOS EM PAREDES INTERNAS S/MASSA

Preço Adotado: 16,3000

Unid: M2

Código	Descrição	Unidade	Coefficiente	Preço	Total
MATERIAIS					
11490	LÍQUIDO SELADOR PARA PINTURA LATEX	L	0,1200	12,0800	1,4496
11347	LIXA PARA MADEIRA/MASSA	UN	0,2500	0,5500	0,1375
12096	TINTA LATEX	L	0,1700	14,6600	2,4922
TOTAL MATERIAIS					4,0793
MAO DE OBRA					
10045	AJUDANTE DE PINTOR	H	0,3500	14,5200	5,0820
12395	PINTOR	H	0,4000	17,8500	7,1400
TOTAL MAO DE OBRA					12,2220
Total Simples					16,30
Encargos					INCLUSOS
BDI					0,00
TOTAL GERAL					16,30

José Kildare Fennó Cotaes
 RNP 0601504073



Secretaria do Desenvolvimento Urbano, Meio Ambiente e Infraestrutura

QUIXERÉ - ADM "QUERO MAIS QUIXERÉ"



C1614 - LATEX DUAS DEMÃOS EM PAREDES EXTERNAS S/MASSA

Preço Adotado: 17,8800

Unid: M2

Código	Descrição	Unidade	Coeficiente	Preço	Total
MATERIAIS					
11488	LÍQUIDO PREPARADOR DE SUPERFÍCIES	L	0,1200	16,6400	1,9968
11347	LIXA PARA MADEIRA/MASSA	UN	0,2500	0,5500	0,1375
10035	AGUARRAZ MINERAL	L	0,0500	12,7800	0,6390
12097	TINTA LATEX ACRÍLICA	L	0,1700	16,9600	2,8832
TOTAL MATERIAIS					5,6565
MAO DE OBRA					
10045	AJUDANTE DE PINTOR	H	0,3500	14,5200	5,0820
12395	PINTOR	H	0,4000	17,8500	7,1400
TOTAL MAO DE OBRA					12,2220
Total Simples					17,88
Encargos					INCLUSOS
BDI					0,00
TOTAL GERAL					17,88

C1280 - ESMALTE DUAS DEMÃOS EM ESQUADRIAS DE MADEIRA

Preço Adotado: 17,6700

Unid: M2

Código	Descrição	Unidade	Coeficiente	Preço	Total
MAO DE OBRA					
10045	AJUDANTE DE PINTOR	H	0,3500	14,5200	5,0820
12395	PINTOR	H	0,4000	17,8500	7,1400
TOTAL MAO DE OBRA					12,2220
MATERIAIS					
11347	LIXA PARA MADEIRA/MASSA	UN	0,4000	0,5500	0,2200
11100	ESMALTE SINTÉTICO	L	0,1600	21,4600	3,4336
11199	FUNDO BRANCO FOSCO NIVELADOR P/ MADEIRAS	L	0,1300	9,8800	1,2844
10035	AGUARRAZ MINERAL	L	0,0400	12,7800	0,5112
TOTAL MATERIAIS					5,4492
Total Simples					17,67
Encargos					INCLUSOS
BDI					0,00
TOTAL GERAL					17,67

Handwritten signature and stamp:
José Alderá Ferraz Góias
RNP 0501504073



Secretaria do Desenvolvimento Urbano Meio Ambiente e Infraestrutura

QUIXERÊ – ADM "QUERO MAIS QUIXERÊ"



C1279 - ESMALTE DUAS DEMÃOS EM ESQUADRIAS DE FERRO

Preço Adotado: 32,5500

Unid: M2

Código	Descrição	Unidade	Coefficiente	Preço	Total
MAO DE OBRA					
10045	AJUDANTE DE PINTOR	H	0,8000	14,5200	11,6160
12395	PINTOR	H	0,8000	17,8500	14,2800
TOTAL MAO DE OBRA					25,8960
MATERIAIS					
12293	ZARCÃO	L	0,1200	20,3400	2,4408
11346	LIXA PARA FERRO	UN	0,3000	1,3200	0,3960
11100	ESMALTE SINTETICO	L	0,1600	21,4600	3,4336
10035	AGUARRAZ MINERAL	L	0,0300	12,7800	0,3834
TOTAL MATERIAIS					6,6538
Total Simples					32,55
Encargos					INCLUSOS
BDI					0,00
TOTAL GERAL					32,55

C4460 - MADEIRAMENTO P/ TELHA CERÂMICA - (RIPA, CAIBRO, LINHA)

Preço Adotado: 75,4000

Unid: M2

Código	Descrição	Unidade	Coefficiente	Preço	Total
MATERIAIS					
10405	CAIBRO DE 2"x1"	M	3,5000	4,3100	15,0850
11724	PREGO	KG	0,1200	11,2600	1,3512
11824	RIPA DE PEROBA (MADEIRA DE 1A QUALIDADE) DE 1X5CM	M	3,5000	1,3500	4,7250
16519	LINHA DE MASSARANDUBA 12 x 6 CM (5" x 2 1/2")	M	1,3300	16,4600	21,8918
TOTAL MATERIAIS					43,0530
MAO DE OBRA					
10498	CARPINTEIRO	H	1,0000	17,8300	17,8300
10041	AJUDANTE DE CARPINTEIRO	H	1,0000	14,5200	14,5200
TOTAL MAO DE OBRA					32,3500
Total Simples					75,40
Encargos					INCLUSOS
BDI					0,00
TOTAL GERAL					75,40

José Kildora Fante Cuiates
 RNP 0601504073



Secretaria do Desenvolvimento Urbano, Meio Ambiente e Infraestrutura

QUIXERÊ – ADM "QUERO MAIS QUIXERÊ"



C4462 - TELHA CERÂMICA

Preço Adotado: 50,9700

Unid: M2

Código	Descrição	Unidade	Coeficiente	Preço	Total
MAO DE OBRA					
12543	SERVENTE	H	1,1000	13,2100	14,5310
12391	PEDREIRO	H	1,1000	17,8300	19,6130
TOTAL MAO DE OBRA					34,1440
MATERIAIS					
12045	TELHA CERÂMICA COLONIAL	UN	33,0000	0,5100	16,8300
TOTAL MATERIAIS					16,8300
Total Simples					50,97
Encargos					INCLUSOS
BDI					0,00
TOTAL GERAL					50,97

C0387 - BEIRA E BICA EM TELHA COLONIAL

Preço Adotado: 10,2200

Unid: M

Código	Descrição	Unidade	Coeficiente	Preço	Total
MAO DE OBRA					
12543	SERVENTE	H	0,3200	13,2100	4,2272
12391	PEDREIRO	H	0,3000	17,8300	5,3490
TOTAL MAO DE OBRA					9,5762
MATERIAIS					
10805	CIMENTO PORTLAND	KG	0,3240	0,4600	0,1490
10108	AREIA GROSSA	M3	0,0025	55,0000	0,1375
10441	CAL HIDRATADA	KG	0,3240	1,1000	0,3564
TOTAL MATERIAIS					0,6429
Total Simples					10,22
Encargos					INCLUSOS
BDI					0,00
TOTAL GERAL					10,22

C0989 - CUMEEIRA CERÂMICA DA TELHA CANAL "TIMOM"

Preço Adotado: 22,3200

Unid: M

Código	Descrição	Unidade	Coeficiente	Preço	Total
MAO DE OBRA					
12070	TELHADISTA	H	0,5200	17,8300	9,2716

PROJETOS EIRELI
RUA PADRE ZACARIAS, 332 - CENTRO - QUIXERÊ - CE
José Kildare Farias Colares
RNP 0601504073



Secretaria do Desenvolvimento Urbano, Meio Ambiente e Infraestrutura

QUIXERÊ – ADM "QUERO MAIS QUIXERÊ"



I0047	AJUDANTE DE TELHADISTA	H	0,5200	14,5200	7,5504
TOTAL MAO DE OBRA					16,8220
MATERIAIS					
I2043	TELHA CERÂMICA , TIPO CANAL C/ ESBARRO"TIMON"	UN	3,0000	1,6200	4,8600
I0805	CIMENTO PORTLAND	KG	0,3240	0,4600	0,1490
I0108	AREIA GROSSA	M3	0,0025	55,0000	0,1375
I0441	CAL HIDRATADA	KG	0,3240	1,1000	0,3564
TOTAL MATERIAIS					5,5029
Total Simples					22,32
Encargos					INCLUSOS
BDI					0,00
TOTAL GERAL					22,32

C4418 - LAJE PRÉ-FABRICADA P/ FÔRRO - VÃO DE 2,01 A 3 m

Preço Adotado: 85,7800

Unid: M2

Código	Descrição	Unidade	Coefficiente	Preço	Total
MAO DE OBRA					
I2543	SERVENTE	H	0,3500	13,2100	4,6235
I2391	PEDREIRO	H	0,3500	17,8300	6,2405
TOTAL MAO DE OBRA					10,8640
MATERIAIS					
I1916	TABUA DE 1" DE 3A. - L = 30cm	M	0,6500	8,0700	5,2455
I1728	PREGO 18X27 (2 1/2 X 10)	KG	0,0300	11,2600	0,3378
I1691	PONTALETE / BARROTE DE 3"x3"	M	1,3000	16,4400	21,3720
I0169	AÇO CA-60	KG	0,7400	4,6400	3,4336
I1846	SARRAFO DE 1"x4"	M	0,9700	4,7400	4,5978
I8265	LAJE PRÉ-FABRICADA COMUM DE 8 cm P/ FÔRRO - VÃO ATÉ 2,01 A 3 m	M2	1,0000	24,1250	24,1250
TOTAL MATERIAIS					59,1117
SERVIÇOS					
C0840	CONCRETO P/VIBR. FCK 15 MPa COM AGREGADO ADQUIRIDO	M3	0,0300	332,0838	9,9625
C1603	LANÇAMENTO E APLICAÇÃO DE CONCRETO C/ ELEVACÃO	M3	0,0300	194,8300	5,8449
TOTAL SERVIÇOS					15,8074
Total Simples					85,78
Encargos					INCLUSOS
BDI					0,00
TOTAL GERAL					85,78

Assinado por JEFES FIELI
CPF: 49.814.988/0001-00
Jose Mildara Fielito Colares
RNP 0501504073



Secretaria do Desenvolvimento Urbano, Meio Ambiente e Infraestrutura

QUIXERÉ – ADM “QUERO MAIS QUIXERÉ”



C4419 - LAJE PRÉ-FABRICADA P/ FÔRRO - VÃO DE 3,01 A 4 m

Preço Adotado: 87,9100

Unid: M2

Código	Descrição	Unidade	Coefficiente	Preço	Total
MAO DE OBRA					
12543	SERVENTE	H	0,3500	13,2100	4,6235
12391	PEDREIRO	H	0,3500	17,8300	6,2405
TOTAL MAO DE OBRA					10,8640
MATERIAIS					
11916	TABUA DE 1" DE 3A. - L = 30cm	M	0,6500	8,0700	5,2455
11728	PREGO 18X27 (2 1/2 X 10)	KG	0,0300	11,2600	0,3378
11691	PONTALETE / BARROTE DE 3"x3"	M	1,3000	16,4400	21,3720
10169	AÇO CA-60	KG	0,7400	4,6400	3,4336
11846	SARRAFO DE 1"X4"	M	0,9700	4,7400	4,5978
18266	LAJE PRÉ-FABRICADA COMUM DE 8 cm P/ FÔRRO - VÃO DE 3,01 A 4 m	M2	1,0000	26,2500	26,2500
TOTAL MATERIAIS					61,2367
SERVIÇOS					
C0840	CONCRETO PAVBR. FCK 15 MPa COM AGREGADO ADQUIRIDO	M3	0,0300	332,0838	9,9625
C1803	LANÇAMENTO E APLICAÇÃO DE CONCRETO C/ ELEVAÇÃO	M3	0,0300	194,8300	5,8449
TOTAL SERVIÇOS					15,8074
Total Simples					87,91
Encargos					INCLUSOS
BDI					0,00
TOTAL GERAL					87,91

C1628 - LIMPEZA GERAL

Preço Adotado: 9,2500

Unid: M2

Código	Descrição	Unidade	Coefficiente	Preço	Total
MAO DE OBRA					
12543	SERVENTE	H	0,7000	13,2100	9,2470
TOTAL MAO DE OBRA					9,2470
Total Simples					9,25
Encargos					INCLUSOS
BDI					0,00
TOTAL GERAL					9,25

Jose Kildare Farias
RNP 0501504973



Secretaria do Desenvolvimento Urbano, Meio Ambiente e Infraestrutura

QUIXERÉ – ADM "QUERO MAIS QUIXERÉ"



CONSIDERAÇÕES GERAIS PARA EXECUÇÃO DOS SERVIÇOS

Projetos

Todos os projetos necessários à execução dos serviços serão fornecidos pela Prefeitura Municipal e quaisquer dúvidas posteriores deverão ser esclarecidas com a fiscalização.

Fonte dos Preços Utilizados

Para o orçamento do Projeto foi utilizado a Tabela **SEINFRA**, Tabela Unificada da Secretaria de infra-estrutura do Estado do Ceará. Esta é a tabela usual em todo estado do Ceará.

Execução dos Serviços

O contratado deverá dar início aos serviços e obras dentro do prazo pré-estabelecido no contrato conforme a data da Ordem de Serviço expedida pela Prefeitura Municipal.

Os serviços contratados serão executados rigorosamente de acordo com estas Especificações, os desenhos e demais elementos neles referidos.

Serão impugnados pela Fiscalização todos os trabalhos que não satisfaçam às condições contratuais.

Ficará a CONTRATADA obrigada a demolir e a refazer os trabalhos impugnados logo após a oficialização pela Fiscalização, ficando por sua conta exclusiva as despesas decorrentes dessas providências.

A CONTRATADA será responsável pelos danos causados a Prefeitura e a terceiros, decorrentes de sua negligência, imperícia e omissão.

A utilização de equipamentos, aparelhos e ferramentas deverá ser apropriada a cada serviço, a critério da Fiscalização e Supervisão.

A CONTRATADA tomará todas as precauções e cuidados no sentido de garantir inteiramente a estabilidade de prédios vizinhos, canalizações e redes que possam ser atingidas, pavimentações das áreas adjacentes e outras propriedades de terceiros, e ainda a segurança de operários e transeuntes durante a execução de todas as etapas da obra.



Secretaria do Desenvolvimento Urbano, Meio Ambiente e Infraestrutura

QUIXERÊ – ADM "QUERO MAIS QUIXERÊ"



Materiais

Todo material a ser empregado na obra será de primeira qualidade e suas especificações deverão ser respeitadas. Quaisquer modificações deverão ser autorizadas pela fiscalização.

Mão De Obra

A CONTRATADA manterá na obra engenheiros, mestres, operários e funcionários administrativos em número e especialização compatíveis com a natureza dos serviços, bem como materiais em quantidade suficiente para a execução dos trabalhos.

Todo pessoal da CONTRATADA deverá possuir habilitação e experiência para executar, adequadamente, os serviços que lhes forem atribuídos.

Qualquer empregado da CONTRATADA ou de qualquer subcontratada que, na opinião da Fiscalização, não executar o seu trabalho de maneira correta e adequada ou seja desrespeitoso, temperamental, desordenado ou indesejável por outros motivos, deverá, mediante solicitação por escrito da Fiscalização, ser afastado imediatamente pela CONTRATADA.

Condições de Trabalho e Segurança da Obra

Caberá ao construtor o cumprimento das disposições no tocante ao emprego de equipamentos de "segurança" dos operários e sistemas de proteção das máquinas instaladas no canteiro de obras. Deverão ser utilizados capacetes, cintos de segurança luvas, máscaras, etc., quando necessários, como elementos de proteção dos operários. As máquinas deverão conter dispositivos de proteção tais como: chaves apropriadas, disjuntores, fusíveis, etc.

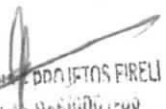
PROJETOS FIELI
CNPJ: 12.244.940/0001-00
José Aldara Farias Colares
RNP 0601504073



**Secretaria do Desenvolvimento Urbano,
Meio Ambiente e Infraestrutura**







QUIXERÉ – ADM “QUERO MAIS QUIXERÉ”



ANEXOS

EXO 612,930,00

Convenções:

-  Limites do Terreno
-  Limite de Calçada (Meia Fio)
-  Curvas de Nível
-  Edificações
-  Poste
-  Árvore



Situação/ Localização do terreno



Fonte: Google Earth

Proprietário	SEINFRA
Responsável Técnico	Aprova

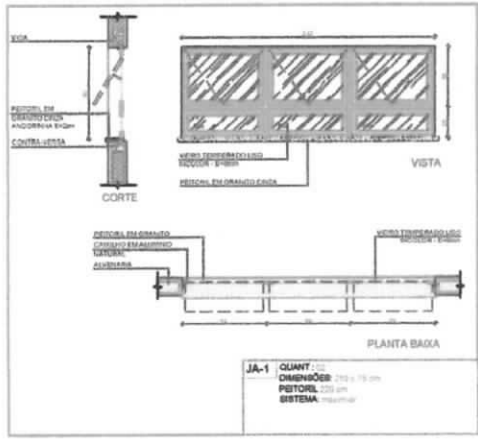
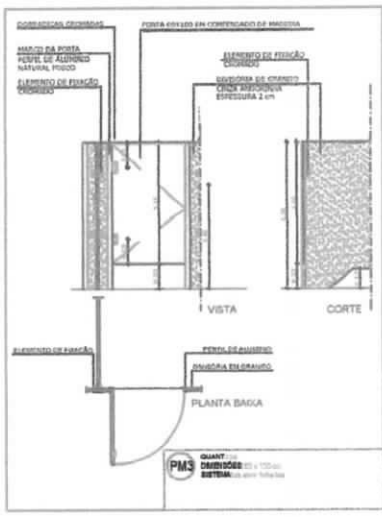
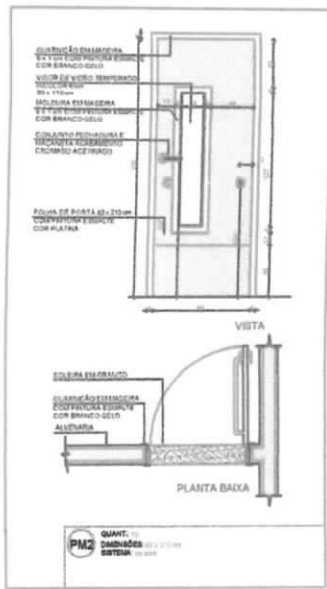
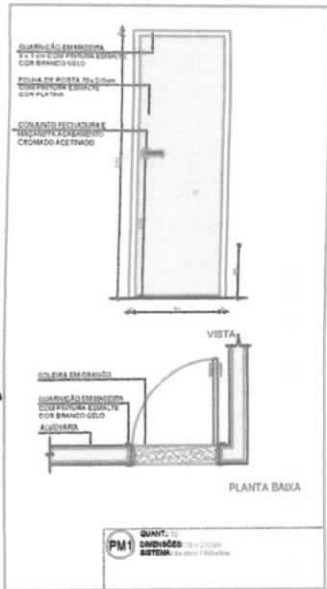
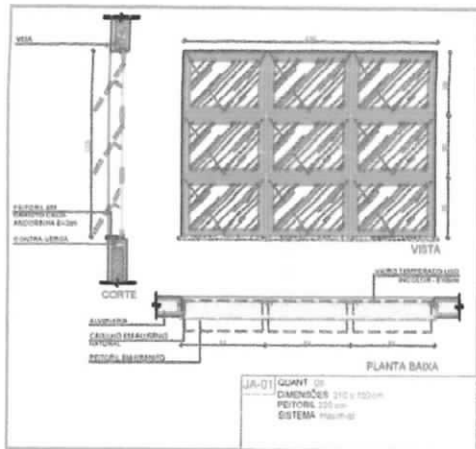
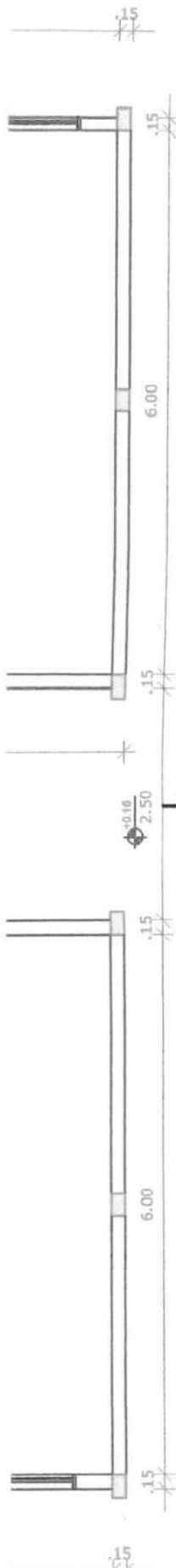

 JOSE KILDARA FERREIRA COLARES
 RNP 0601504073

Título:		
LEVANTAMENTO TOPOGRÁFICO		
Proprietário:		
MUNICÍPIO DE QUIXERÉ – CE.		
Local:		
RUA JOSÉ GONÇALVES FERREIRA LIMA C/ RUA MESTRE SALES		
Bairro:	Município/UF:	Detalhe:
CENTRO	QUIXERÉ – CE.	PLANTA DE LOCAÇÃO
Área Total do terreno:	Perímetro:	Matrícula:
1.156,49m ²	164,18m	-----
Objetivo:	Escala:	Data:
LEVANTAMENTO PLANIALTIMÉTRICO PARA FINS DE PROJETO DE AMPLIAÇÃO DE DA CRECHE.	1: 500 F. A3	SET. /2020
	Desenho/Topografia:	Prancha:
	Ricardo Sombra	01/01

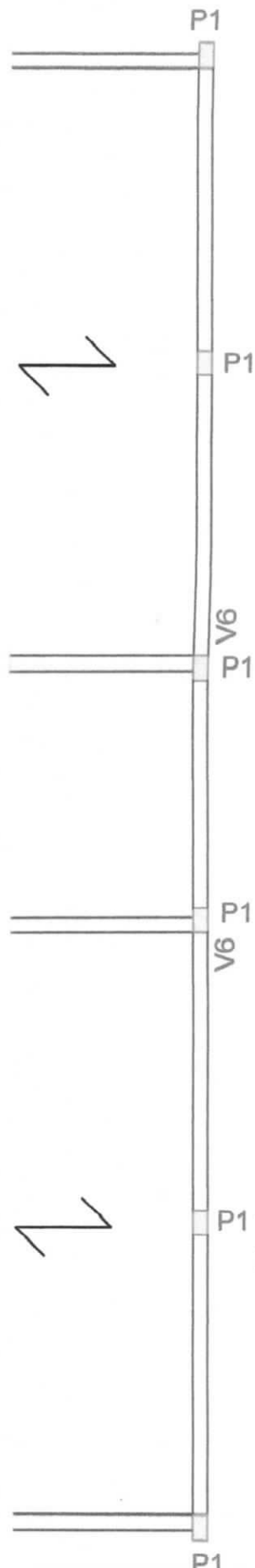

Projeto de Arquitetura
 José Manoel Henrique Lourenço
 RNP 0691504073

ASSUNTO: CONSTRUÇÃO DE QUATRO SALAS DE AULA E BANHEIROS		PRANCHA: 01/10	
PROPRIETÁRIO: PREFEITURA MUNICIPAL DE QUIXERÊ		LOCAL: RUA MESTRE SALES, S/N, CENTRO, QUIXERÊ, CEARÁ	
ÁREA DO TERRENO 1.156,49m²	ÁREA CONSTRUIDA 260,82m²	DESENHISTA: MARCOS OLIVEIRA	ESCALA: SEM ESCALA
			DATA: OUTUBRO/2020



DETALHE VIGA INVERTIDA

ARMADURA DE SUSPENSÃO

V2 - V5

2 \varnothing 8.0mm
POR VIGOTA

PROJETOS FIBEL
RUA: 1734, Anjo do Rio
Jose Kildare Farias Colares
RNP 0601504073

ASSUNTO: CONSTRUÇÃO DE QUATRO SALAS DE AULA E BANHEIROS		FRANCHA: 02/10		
PROPRIETÁRIO: PREFEITURA MUNICIPAL DE QUIXERÊ		LOCAL: RUA MESTRE SALES, S/N, CENTRO, QUIXERÊ, CEARÁ		
ÁREA DO TERRENO 1.156,49m²	ÁREA CONSTRUIDA 260,82m²	DESENHISTA: MARCOS OLIVEIRA	ESCALA: SEM ESCALA	DATA: OUTUBRO/2020



Vigas (Nível 0,00)

SEÇÃO A-A
ESC 1:25

15



24
7
ø5.0 C/15cm

DETALHE CINTAMENTO

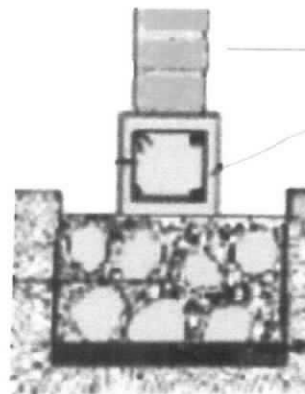

ALVENARIA DE BLOCO CERÂMICO

CINTAMENTO DE 15 x 20 cm

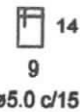
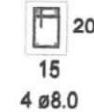

ALVENARIA

SEÇÃO A-A
ESC 1:25

DETALHE VIGA INVERTIDA

ARMADURA DE SUSPENSÃO

V2 - V5

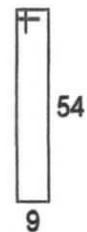

54
9
ø5.0 c/15cm

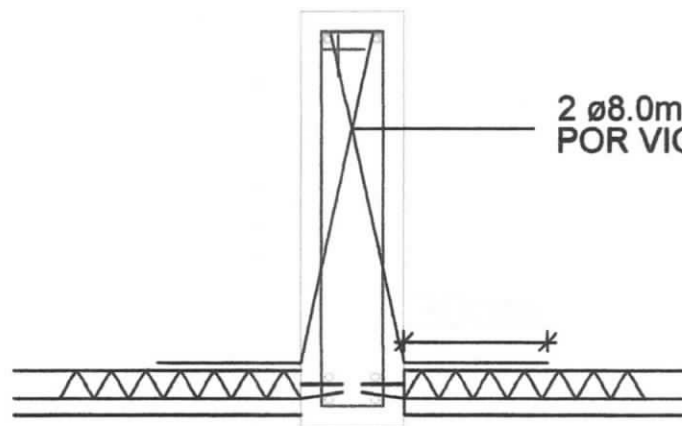

2 ø8.0mm
POR VIGOTA

Engenheiro Civil
~~Engenheiro Civil~~
José Mildare Frazão Coiares
RNP 060154473

ASSUNTO: CONSTRUÇÃO DE QUATRO SALAS DE AULA E BANHEIROS		FRANCHA: 03/10	
PROPRIETÁRIO: PREFEITURA MUNICIPAL DE QUIXERÉ		LOCAL: RUA MESTRE SALES, S/N, CENTRO, QUIXERÉ, CEARÁ	
ÁREA DO TERRENO 1.156,49m²	ÁREA CONSTRUÍDA 260,82m²	DESENHISTA: MARCOS OLIVÉIRA	ESCALA: SEM ESCALA
		DATA: OUTUBRO/2020	

P2

COBERTURA - L2
ESC 1:20

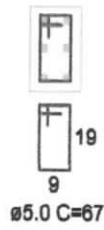

290

ESC 1:25



287
6 ø12.5 C=287

c/12

TERREO - L1
ESC 1:20



19
9
ø5.0 C=66

38

0

ESC 1:25

VAR
6 ø12.5 C=VAR

c/12

20

VAR

S2=S3=S4=S9=S10=S11

PLANTA
ESC 1:25

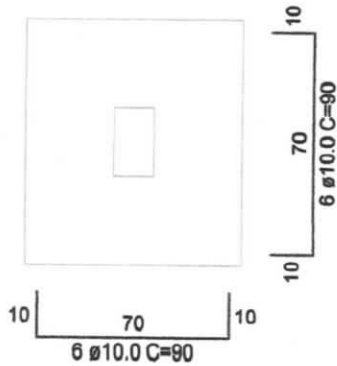

CORTE
ESC 1:25

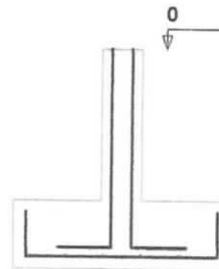

0

[Handwritten signature]
 José ...
 RNP 0601504073

ASSUNTO: CONSTRUÇÃO DE QUATRO SALAS DE AULA E BANHEIROS		PRANCHA: 04/10		
PROPRIETÁRIO: PREFEITURA MUNICIPAL DE QUIXERÉ		LOCAL: RUA MESTRE SALES, S/N, CENTRO, QUIXERÉ, CEARÁ		
ÁREA DO TERRENO 1.156,49m²	ÁREA CONSTRUÍDA 260,82m²	DESENHISTA: MARCOS OLIVEIRA	ESCALA: SEM ESCALA	DATA: OUTUBRO/2020

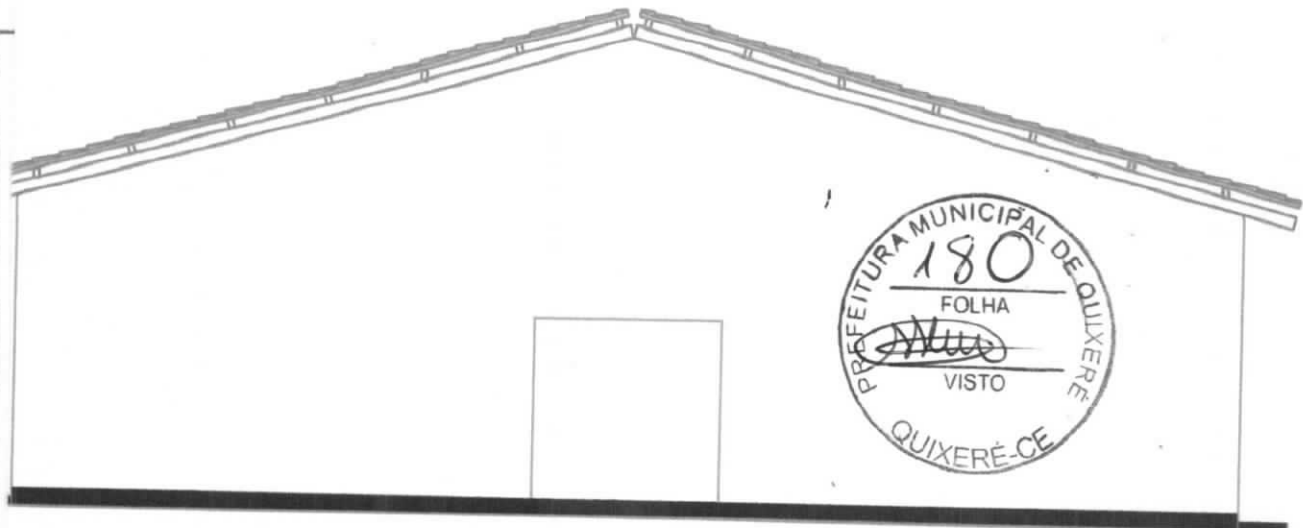

FACHADA PRINCIPAL

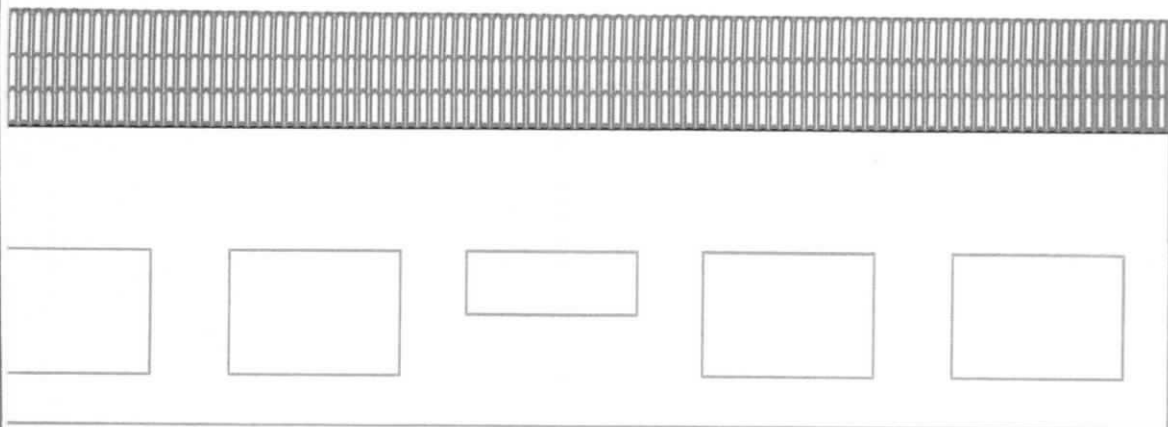

3.60

FACHADA LATERAL

3.00

~~ARQUITETA FERNANDA FIRELLI~~
 CREA: 123456789
 Jose Rildara Farias Colares
 CEP 060150-4073

ASSUNTO: CONSTRUÇÃO DE QUATRO SALAS DE AULA E BANHEIROS		PRANCHA: 05/10		
PROPRIETÁRIO: PREFEITURA MUNICIPAL DE QUIXERÉ		LOCAL: RUA MESTRE SALES, S/N, CENTRO, QUIXERÉ, CEARÁ		
ÁREA DO TERRENO 1.156,49m²	ÁREA CONSTRUIDA 260,82m²	DESENHISTA: MARCOS OLIVEIRA	ESCALA: SEM ESCALA	DATA: OUTUBRO/2020

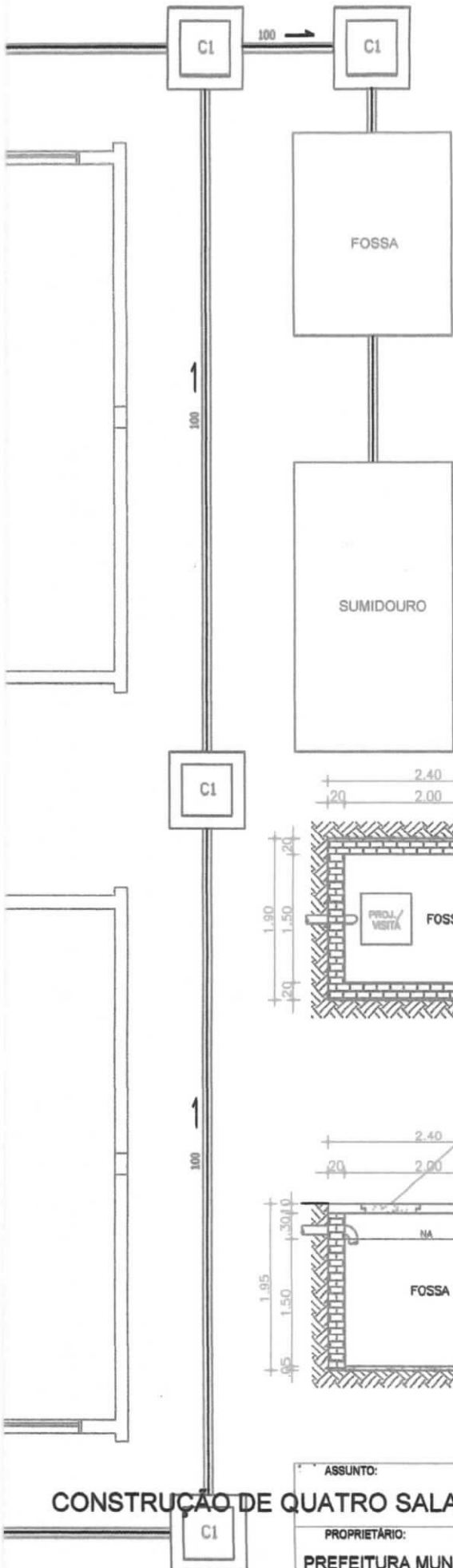

LEGENDA (INSTALAÇÕES SANITÁRIAS):

CI - CAIXA DE INSPEÇÃO EM ALVENARIA 40X40X60cm

CS - CAIXA SIFONADA

CV - COLUNA DE VENTILAÇÃO



PROF. JOSÉ MILDON FARIAS COELHO
RNP 05015-34073

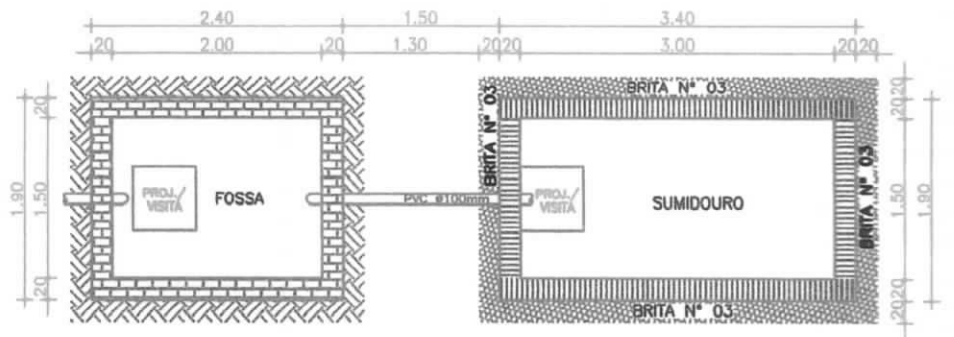

PLANTA BAIXA - FOSSA E SUMIDOURO

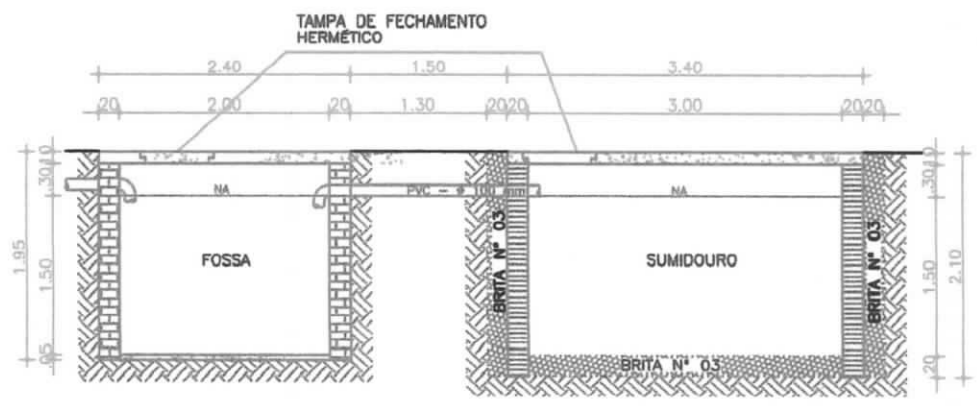

CORTE - FOSSA E SUMIDOURO

CONSTRUÇÃO DE QUATRO SALAS DE AULA E BANHEIROS

ASSUNTO:		PRANCHA:	
PROPRIETÁRIO:		06/10	
PREFEITURA MUNICIPAL DE QUIXERÊ		RUA MESTRE SALES, S/N, CENTRO	
ÁREA DO TERRENO	ÁREA CONSTRUÍDA	DESENHISTA:	DATA:
1.156,49m ²	260,82m ²	MARCOS OLIVEIRA	OUTUBRO/2020

LA - 4 (4 a 6 anos)

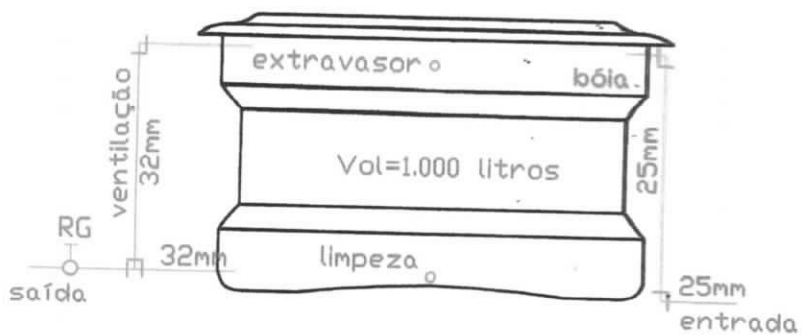

BARRILETE

s/ ESC.



- 1(4 a 6 anos)



ø25

LEGENDA (INSTALAÇÕES HIDRÁULICAS):

CD - CAIXA DE DESCARGA

LV - LAVATÓRIO

RG - REGISTRO DE GAVETA

RP - REGISTRO DE PRESSÃO

AF - COLUNA DE ÁGUA FRIA

PROF. MARCELO FERRELLI
RUA MESTRE SALES, S/N, CENTRO, QUIXERÉ, CEARÁ
CEP 060150-473

ASSUNTO:

CONSTRUÇÃO DE QUATRO SALAS DE AULA E BANHEIROS

PRANCHA:

07/10

PROPRIETÁRIO:

PREFEITURA MUNICIPAL DE QUIXERÉ

LOCAL:

RUA MESTRE SALES, S/N, CENTRO, QUIXERÉ, CEARÁ

ÁREA DO TERRENO

1.156,49m²

ÁREA CONSTRUÍDA

260,82m²

DESENHISTA:

MARCOS OLIVEIRA

ESCALA:

SEM ESCALA

DATA:

OUTUBRO/2020

DIAGRAMA UNIFILAR QDC

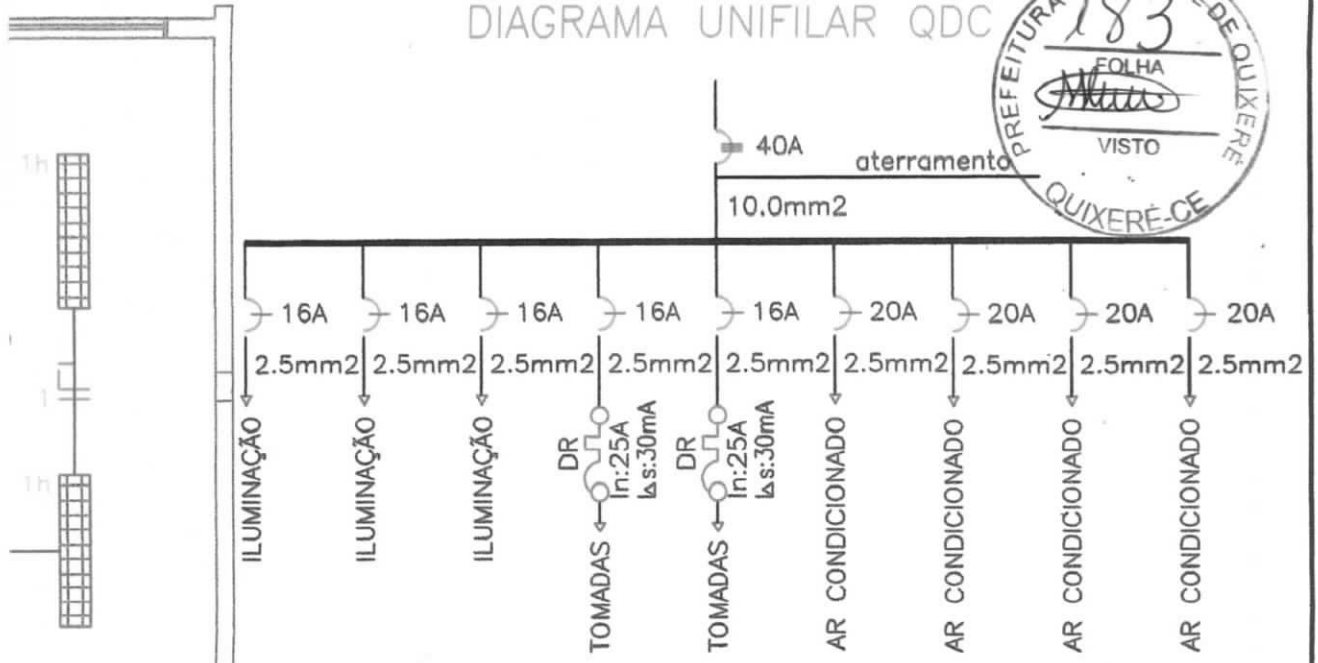

CIRC.	ILUM.	ILUM.	TOMADA	AR COND.	TOTAL W	EQUILIBRIO DAS FASES		
	20W	80W	100W	1.600W		A	B	C
1	1	14			1140	1140		
2	1	14			1140		1140	
3	2	4			360			360
4			4		400	400		
5			4		400		400	
6				1	2600			2600
7				1	2600	2600		
8				1	2600		2600	
9				1	2600			2600
					13840	4140	4140	5560

LEGENDA (INSTALAÇÕES ELÉTRICAS):

- — — — — ELETRODUTO EM PVC RÍGIDO FIXADO NA COBERTA
- - - - - ELETRODUTO EM PVC RÍGIDO, EMBUTIDO NO PISO/PAREDE
- LUMINÁRIA DE SOBREPOR 2X16W T8 FIXADA NO FORRO.
- LUMINÁRIA TIPO GLOBO C/ LÂMPADA INCANDESC./LED 20W
- LUMINÁRIA ARANDELA TIPO MEIA-LUA P/ 1 LÂMPADA LED
- QUADRO DE DISTRIBUIÇÃO DOS CIRCUITOS (QDC) EMBUTIDO
- TOMADA DE ENERGIA 2P+T, EM CAIXA 2"x4" EMBUTIDA NA PAREDE, H=1,20m.
- TOMADA DE ENERGIA 2P+T, EM CAIXA 2"x4" EMBUTIDA NA PAREDE, H=2,20m.
- CONDUTORES: FASE, NEUTRO, RETORNO, TERRA

INSC. Nº 12.041.496/000-56
 José Kildare Ferruzza Coates
 RNP 060153 PRANCHA:

ASSUNTO: CONSTRUÇÃO DE QUATRO SALAS DE AULA E BANHEIROS		DATA: 08/10	
PROPRIETÁRIO: PREFEITURA MUNICIPAL DE QUIXERÉ		LOCAL: RUA MESTRE SALES, S/N, CENTRO, QUIXERÉ, CEARÁ	
ÁREA DO TERRENO 1.156,49m ²	ÁREA CONSTRUÍDA 260,82m ²	DESENHISTA: MARCOS OLIVEIRA	ESCALA: SEM ESCALA
		DATA: OUTUBRO/2020	

NOTAS GERAIS

- 1 - CONDUTORES NÃO COTADOS: #2,5mm .
- 2 - ELETRODUTOS NÃO COTADOS: #25mm (#3/4") PVC.
- 3 - TODOS OS ELETRODUTOS, SERÃO DE PVC RÍGIDO ROSQUEÁVEIS, CONFORME NORMA ABNT NBR-15465.
- 4 - TODOS OS CONDUTORES ELÉTRICOS SERÃO FLEXÍVEIS (ENCORDOAMENTO CLASSE 5), ANTI-CHAMA, E LIVRES DE HALOGENIO (BAIXA PROPAGAÇÃO DE FUMAÇA E GASES TÓXICOS), 750V, 70°C,
- 5 - A IDENTIFICAÇÃO DOS CONDUTORES DEVERÁ OBEDECER ÀS SEGUINTE CONVENÇÕES DE CORES:
 FASE A: PRETO
 FASE B: BRANCO
 FASE C: VERMELHO
 NEUTRO: AZUL CLARO
 TERRA: VERDE
 RETORNO: AMARELO
- 6 - TODAS AS EMENDAS ENTRE OS CABOS ELÉTRICOS DEVERÃO SER EXECUTADAS SOMENTE EM CAIXAS DE PASSAGEM, ATRAVÉS DA AMARRAÇÃO ADEQUADA ENTRE OS CONDUTORES E ISOLAMENTO POR FITA PLÁSTICA. OPCIONALMENTE PODERÃO SER UTILIZADOS CONECTORES RÁPIDOS TIPO CRI.
- 7 - TODAS AS PARTES METÁLICAS DAS INSTALAÇÕES (ELETRODUTOS, CAIXAS, QUADROS, LUMINÁRIAS, ETC...) DEVERÃO SER CONECTADAS AO CONDUTOR DE PROTEÇÃO (TERRA).
- 8 - O FATOR DE POTÊNCIA MÍNIMO P/ OS COMPONENTES DO SISTEMA DE ILUMINAÇÃO (READORES E TRANSFORMADORES) DEVERÁ SER DE 0,92. CASO TAIS COMPONENTES NÃO APRESENTEM ESTE VALOR, O FATOR DE POTÊNCIA DEVERÁ SER CORRIGIDO INDIVIDUALMENTE ATRAVÉS DE CAPACITORES APROPRIADOS.



H 7
nm2+10mm2

QM
VEM DA REDE (ENEL)

PROPRIETÁRIO: DONIZETOS FIDELI
 Nº 453 - Anísio de
 José Valdeara Fátima Ladeiras
 RNP 0601534073

ASSUNTO: CONSTRUÇÃO DE QUATRO SALAS DE AULA E BANHEIROS		PRANCHA: 09/10		
PROPRIETÁRIO: PREFEITURA MUNICIPAL DE QUIXERÉ		LOCAL: RUA MESTRE SALES, S/N, CENTRO, QUIXERÉ, CEARÁ		
ÁREA DO TERRENO 1.156,49m²	ÁREA CONSTRUÍDA 260,82m²	DESENHISTA: MARCOS OLIVEIRA	ESCALA: SEM ESCALA	DATA: OUTUBRO/2020

PILAR

PLANTO)

1,80m

ESC 1:25

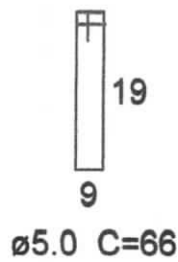

Ø5.0 c/12
4 Ø5/16

0

SAPATAS

NIVEL 000

000

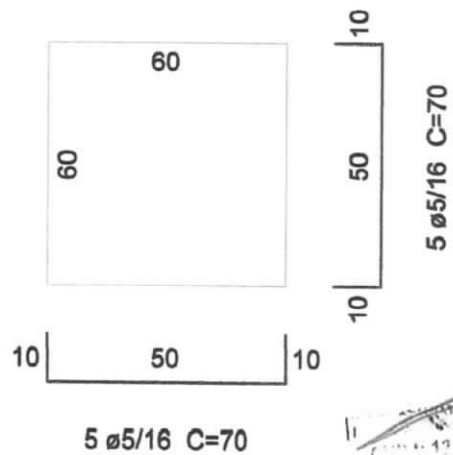
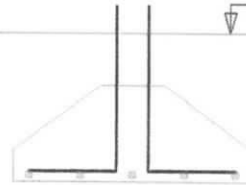

MARCOS OLIVEIRA
PROJETO DE ARQUITETURA
RUA MESTRE SALES, S/N, CENTRO, QUIXERÉ, CEARÁ
12345-6789
123456789

ASSUNTO: CONSTRUÇÃO DE QUATRO SALAS DE AULA E BANHEIROS		FRANCHA: 10/10		
PROPRIETÁRIO: PREFEITURA MUNICIPAL DE QUIXERÉ		LOCAL: RUA MESTRE SALES, S/N, CENTRO, QUIXERÉ, CEARÁ		
ÁREA DO TERRENO 1.156,49m²	ÁREA CONSTRUIDA 260,82m²	DESENHISTA: MARCOS OLIVEIRA	ESCALA: SEM ESCALA	DATA: OUTUBRO/2020



ITA CONSULTORIA E PROJETOS FIEFLI
 CNPJ: 12.234.981/0001-00
 José Mídara Ferraz Loures
 CEP: 060 153-4073

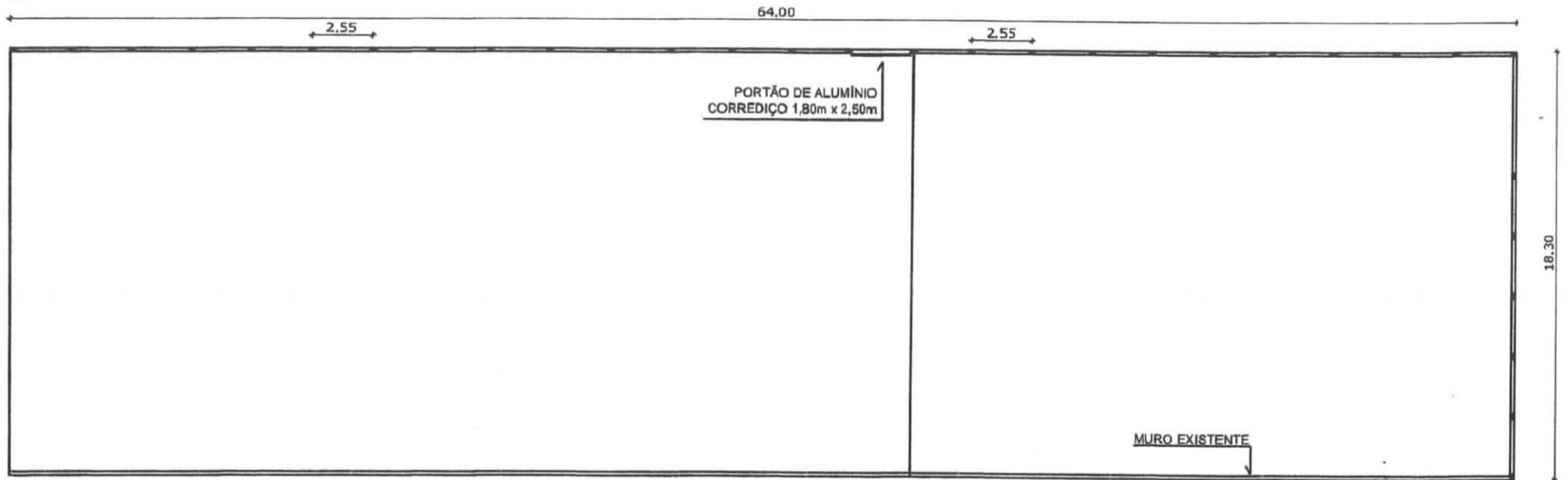

PLANTA DE LOCAÇÃO DOS PILARES PARA CONSTRUÇÃO DO MURO

ASSUNTO: CONSTRUÇÃO DE QUATRO SALAS DE AULA E BANHEIROS		PRINCÍPIO:	
PROPRIETÁRIO: PREFEITURA MUNICIPAL DE QUIXERÊ		LOCAL: RUA MESTRE SALES, S/N, CENTRO	
ÁREA DO TERRENO 1.156,49m ²	ÁREA CONSTRUIDA 260,82m ²	DESENHISTA: MARCOS OLIVEIRA	DATA: OUTUBRO/2020



Anotação de Responsabilidade Técnica - ART
Lei nº 6.496, de 7 de dezembro de 1977

CREA-CE

ART OBRA / SERVIÇO
Nº CE20200705827

Conselho Regional de Engenharia e Agronomia do Ceará

COMPLEMENTAR à
CE20200597837

1. Responsável Técnico

JOSE KILDARE FELINTO COLARES

Título profissional: ENGENHEIRO CIVIL, ESPEC.EM ENGENHARIA ESTRUTURAL



RNP: 0601564073
Registro: 11841D CE

Empresa contratada: KFC ENGENHARIA E PROJETOS LTDA

Registro: 0000410098-CE

2. Dados do Contrato

Contratante: MUNICÍPIO DE QUIXERÊ
RUA PADRE ZACARIAS

Complemento:
Cidade: QUIXERÊ

Bairro: CENTRO
UF: CE

CPF/CNPJ: 07.807.191/0001-47
Nº: 332

CEP: 62920000

Contrato: 1301.02/2020

Celebrado em: 03/01/2020

Valor: R\$ 5.000,00

Tipo de contratante: Pessoa Jurídica de Direito Público

Ação Institucional: NENHUMA - NÃO OPTANTE

3. Dados da Obra/Serviço

RUA RUA PADRE ZACARIAS

Nº: 332

Complemento:

Bairro: CENTRO
UF: CE

CEP: 62920000

Cidade: Quixerê

Data de Início: 03/01/2020

Previsão de término: 31/12/2020

Coordenadas Geográficas: -5.074354, -37.989298

Finalidade: Infraestrutura

Código: Não Especificado

Proprietário: MUNICÍPIO DE QUIXERÊ

CPF/CNPJ: 07.807.191/0001-47

4. Atividade Técnica

	Quantidade	Unidade
15 - Elaboração		
80 - Projeto > CONSTRUÇÃO CIVIL > EDIFICAÇÕES > DE EDIFICAÇÃO > #1.1.1.1 - DE ALVENARIA	181,25	m2
80 - Projeto > CONSTRUÇÃO CIVIL > INSTALAÇÕES HIDROSSANITÁRIAS > #1.4.1 - DE SISTEMA DE ÁGUA POTÁVEL	181,25	m2
80 - Projeto > CONSTRUÇÃO CIVIL > INSTALAÇÕES HIDROSSANITÁRIAS > #1.4.3 - DE INSTALAÇÃO DE SISTEMA DE ESGOTO SANITÁRIO	181,25	m2
80 - Projeto > ELETROTÉCNICA > INSTALAÇÕES ELÉTRICAS > DE INSTALAÇÕES ELÉTRICAS EM BAIXA TENSÃO > #11.10.1.2 - PARA FINS COMERCIAIS	181,25	m2
35 - Elaboração de orçamento > CONSTRUÇÃO CIVIL > EDIFICAÇÕES > DE EDIFICAÇÃO > #1.1.1.1 - DE ALVENARIA	1,00	un

Após a conclusão das atividades técnicas o profissional deverá proceder a baixa desta ART

5. Observações

Elaboração de Projeto e Orçamento para Construção de quatro salas de aula com banheiros e muro ao lado do CEI Monsenhor Francisco José de Oliveira na sede do município de Quixerê.

6. Declarações

- Declaro que estou cumprindo as regras de acessibilidade previstas nas normas técnicas da ABNT, na legislação específica e no decreto n. 5296/2004.

7. Entidade de Classe

SINDICATO DOS ENGENHEIROS NO ESTADO DO CEARÁ (SENGE-CE)

8. Assinaturas

Declaro serem verdadeiras as informações acima

Jose Kildare Felinto Colares
JOSE KILDARE FELINTO COLARES - CPF: 738.162.484-20

Local _____ de _____ de _____
data

MUNICÍPIO DE QUIXERÊ - CNPJ: 07.807.191/0001-47

9. Informações

* A ART é válida somente quando quitada, mediante apresentação do comprovante do pagamento ou conferência no site do Crea.

10. Valor

Valor da ART: R\$ 88,78 Registrada em: 30/10/2020 Valor pago: R\$ 88,78 Nosso Número: 8214303766

A autenticidade desta ART pode ser verificada em: <https://crea-ce.sitac.com.br/publico/>, com a chave: b8y25
Impresso em: 02/11/2020 às 18:10:24 por: .lp.191.190.81.175

www.crea-ce.org.br
Tel: (85) 3453-5800

faleconosco@crea-ce.org.br
Fax: (85) 3453-5804

