

PREFEITURA MUNICIPAL DE QUIXERÉ  
QUIXERÉ-CE



**CLASSIFICAÇÃO**

**PREGÃO ELETRÔNICO Nº 0005/2021**  
Processo Administrativo Nº 0005/2021  
Tipo: AQUISIÇÃO  
PREGOEIRO: JOSÉ EUCIMAR DE LIMA  
Data de Publicação: 01/02/2021 10:47:24

**LOTE 1 - HOMOLOGADO**  
**LOTE 01**

**VALORES UNITÁRIOS FINAIS**

Item: 1	Unidade: LATA	Marca: APTAMIL SEM LACTOSE - DANONE	Modelo: LATA 400G
Descrição: FORMULA ALIMENTAR SEM LACTOSE EM PO LATA 400G: PARA LACTANTES DESDE O NASCIMENTO COM INTOLERÂNCIA A LACTOSE E/OU DIARRÉIAS. COM 100% DE CASEÍNA COMO FONTE PROTÉICA. COM 100% DE OLEOS VEGETAIS COMO FONTE LIPÍDICA, ACRESCIDA DE ACIDO ARAQUIDÔNICO (AA) E ACIDO DOCOSAHEXAENÓICO (DHA) - LCPUFAS, 100% DE MALTODEXTRINA, BAIXA OSMOLARIDADE SENDO 150 MOSMOL/L, ADICIONADAS DE NUCLEOTÍDEOS, ADIÇÃO DE SELENIO, VITAMINAS, MINERAIS, FERRO E OLIGOELEMENTOS QUE ATENDAM AS RECOMENDAÇÕES CODEX ALIMENTARIOS (FAO/OMS). ISENTA DE SACAROSE E GLUTEN. NA EMBALAGEM DEVERÁ CONSTAR DATA DE FABRICAÇÃO, DATA DE VALIDADE, NÚMERO DO LOTE E REGISTRO NO MINISTERIO DA SAÚDE.			
Quantidade: 180	Valor Unit.: 23,86	Valor Total: 4.294,80	

**CLASSIFICAÇÃO**

Razão Social	Num	Documento	Oferta Inicial	Oferta Final	ME
1 ART MEDICA COMERCIO E REPRESENTAÇÕES DE	052	02.626.340/0001-58	42,00	23,86	Não
2 JBM DISTRIBUIDORA DE MATERIAL HOSPITALAR	037	19.794.018/0001-30	47,96	31,00	Sim

**DESCLASSIFICADOS**

Razão Social	Num	Documento	Oferta Inicial	Oferta Final	ME
--------------	-----	-----------	----------------	--------------	----

**INABILITADOS**

Razão Social	Num	Documento	Oferta Inicial	Oferta Final	ME
--------------	-----	-----------	----------------	--------------	----

**LOTE 2 - HOMOLOGADO**  
**LOTE 02**

**VALORES UNITÁRIOS FINAIS**

Item: 2	Unidade: LATA	Marca: PREGOMIN PEPTI - DANONE	Modelo: LATA 400G
Descrição: FORMULA INFANTIL SEMI-ELEMENTAR E HIPOALERGENICA LATA 400G: DESTINADA A CRIANÇAS DESDE O NASCIMENTO QUE APRESENTAM ALERGIA A PROTEINA DO LEITE DE VACA E/OU SOJA, DISTURBIOS ABSORTIVOS OU OUTRAS CONDIÇÕES CLÍNICAS QUE REQUEREM TERAPIA NUTRICIONAL COM DIETA OU FORMULA SEMI-ELEMENTAR E HIPOALERGENICA. 100% DE PROTEINA EXTENSAMENTE HIDROLISADA DE SORO DE LEITE, COM OLEOS VEGETAIS, SENDO 50% DE GORDURA SOB A FORMA DE TRIGLICERIDES DE CADEIA MEDIA (TCM), ACRESCIDA DE ACIDO ARAQUIDONICO (AA) E ACIDO DOCOSAHEXAENOICO (DHA) - LCPUFAS, 100% MALTODEXTRINA, CONTENDO NUCLEOTÍDEOS E SELENIO, VITAMINAS, MINERAIS E OLIGOELEMENTOS QUE ATENDAM AS RECOMENDAÇÕES DO CODEX ALIMENTARIUS (FAO/OMS). NA EMBALAGEM DEVERÁ CONSTAR DATA DE FABRICAÇÃO, DATA DE VALIDADE, NUMERO DO LOTE E REGISTRO NO MINISTERIO DA SAÚDE.			
Quantidade: 30	Valor Unit.: 80,00	Valor Total: 2.400,00	

**CLASSIFICAÇÃO**

Razão Social	Num	Documento	Oferta Inicial	Oferta Final	ME
1 ART MEDICA COMERCIO E REPRESENTAÇÕES DE	059	02.626.340/0001-58	120,00	80,00	Não
2 JBM DISTRIBUIDORA DE MATERIAL HOSPITALAR	002	19.794.018/0001-30	142,92	101,00	Sim

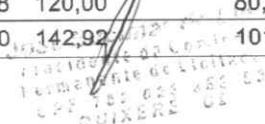



PREFEITURA MUNICIPAL DE QUIXERÉ  
QUIXERÉ-CE

DESCLASSIFICADOS

Razão Social	Num Documento	Oferta Inicial	Oferta Final	ME
--------------	---------------	----------------	--------------	----

INABILITADOS

Razão Social	Num Documento	Oferta Inicial	Oferta Final	ME
--------------	---------------	----------------	--------------	----

LOTE 3 - HOMOLOGADO  
LOTE 03

VALORES UNITÁRIOS FINAIS

Item: 3	Unidade: LATA	Marca: FORTINI PO BAUNILHA - DANONE	Modelo: LATA 400G
---------	---------------	-------------------------------------	-------------------

Descrição: NUTRIÇÃO ORAL EM PÓ SABOR BAUNILHA LATA 400G: NUTRICIONALMENTE COMPLETA, PERMITE 2 DILUIÇÕES: 1,0KCAL/ML E 1,5KCAL/ML. RICA EM VITAMINAS E MINERAIS COM EXCELENTE PERFIL LIPIDICO. ENRIQUECIDA COM O EXCLUSIVO MIX DE CAROTENOIDES. ISENTA DE LACTOSE. ISENTA DE SACAROSE E PODE SER ADICIONADA A FRUTAS, BEBIDAS E DOCE. PARAFRASES SALGADAS OU DOCES. NÃO CONTEM GLUTEN. POSSUI 16% DE PROTEINAS (100% CASEINATO DE CÁLCIO), 48,50% DE CARBOIDRATOS (71,8% MALTODEXTRINA, 9% DEXTRINA - 80,8% POLISSACARÍDEOS E 19,2% SACAROSE) E 35% DE LÍPIDIOS (29,5% PALMA, 28,9% CANOLA, 28,9% COCO, 9,8% GIRASSOL E 2,9% LECITINA).

Quantidade: 120

Valor Unit.: 36,44

Valor Total: 4.372,80

CLASSIFICAÇÃO

Razão Social	Num Documento	Oferta Inicial	Oferta Final	ME
1 ART MEDICA COMERCIO E REPRESENTAÇÕES DE	051 02.626.340/0001-58	59,00	36,44	Não
2 JBM DISTRIBUIDORA DE MATERIAL HOSPITALAR	023 19.794.018/0001-30	91,37	60,00	Sim
3 NUTTRE COMERCIO DE ALIMENTOS E	085 23.025.775/0001-17	91,37	91,37	Sim
4 I N BEZERRA BEZERRA PAULINO EIRELI	066 23.994.837/0001-07	91,37	91,37	Sim

DESCLASSIFICADOS

Razão Social	Num Documento	Oferta Inicial	Oferta Final	ME
--------------	---------------	----------------	--------------	----

INABILITADOS

Razão Social	Num Documento	Oferta Inicial	Oferta Final	ME
--------------	---------------	----------------	--------------	----

LOTE 4 - HOMOLOGADO  
LOTE 04

VALORES UNITÁRIOS FINAIS

Item: 4	Unidade: LATA	Marca: FORTINI PO SEM SABOR - DANONE	Modelo: LATA 400G
---------	---------------	--------------------------------------	-------------------

Descrição: ALIMENTO EM PÓ P/NUTRIÇÃO ORAL OU ENTERAL P/CRIANÇAS A PARTIR DE 1(UM) ANO 400 G: NUTRICIONALMENTE COMPLETO E RICO EM VITAMINAS E MINERAIS. DILUIÇÕES PERMITIDAS DE 1,0 KCAL/ML, 1,5 KCAL/ML. ISENTO DE LACTOSE. NÃO CONTÉM GLÚTEN. LATA COM 400G (SEM SABOR).

Quantidade: 120

Valor Unit.: 37,56

Valor Total: 4.507,20

CLASSIFICAÇÃO

Razão Social	Num Documento	Oferta Inicial	Oferta Final	ME
1 ART MEDICA COMERCIO E REPRESENTAÇÕES DE	016 02.626.340/0001-58	59,00	37,56	Não
2 JBM DISTRIBUIDORA DE MATERIAL HOSPITALAR	028 19.794.018/0001-30	54,60	54,60	Sim

DESCLASSIFICADOS

Razão Social	Num Documento	Oferta Inicial	Oferta Final	ME
--------------	---------------	----------------	--------------	----

PREFEITURA MUNICIPAL DE QUIXERÉ  
QUIXERÉ-CE



INABILITADOS

Razão Social	Num Documento	Oferta Inicial	Oferta Final	ME
--------------	---------------	----------------	--------------	----

LOTE 5 - HOMOLOGADO  
LOTE 05

VALORES UNITÁRIOS FINAIS

Item: 5	Unidade: LATA	Marca: nutricium	Modelo: pleni s
Descrição: NUTRIÇÃO ENTERAL EM PO A BASE DE PROTEINA ISOLADA DE SOJA LATA COM 800G: RICO EM ISOFLAVONAS. NUTRICIONALMENTE COMPLETA E NORMOCALÓRICA NA DILUIÇÃO PADRÃO. HIPOSSÓDICA, ISENTA DE SACAROSE E LACTOSE. NÃO CONTÉM GLÚTEN. LATA DE 800G.			
Quantidade: 240	Valor Unit.: 40,00	Valor Total: 9.600,00	

CLASSIFICAÇÃO

Razão Social	Num Documento	Oferta Inicial	Oferta Final	ME
1 NUTTRE COMERCIO DE ALIMENTOS E	055 23.025.775/0001-17	57,61	40,00	Sim
2 PROHOSPITAL COMERCIO HOLANDA LTDA	019 09.485.574/0001-71	57,61	43,00	Não
3 VITALE COMERCIO SA	084 07.160.019/0001-44	90,00	45,50	Não
4 JBM DISTRIBUIDORA DE MATERIAL HOSPITALAR	020 19.794.018/0001-30	78,00	49,00	Sim
5 ART MEDICA COMERCIO E REPRESENTAÇÕES DE	042 02.626.340/0001-58	72,00	50,19	Não
6 I N BEZERRA BEZERRA PAULINO EIRELI	082 23.994.837/0001-07	57,61	57,61	Sim

DESCLASSIFICADOS

Razão Social	Num Documento	Oferta Inicial	Oferta Final	ME
--------------	---------------	----------------	--------------	----

INABILITADOS

Razão Social	Num Documento	Oferta Inicial	Oferta Final	ME
--------------	---------------	----------------	--------------	----

LOTE 6 - HOMOLOGADO  
LOTE 06

VALORES UNITÁRIOS FINAIS

Item: 6	Unidade: LATA	Marca: probene	Modelo: sustap espessante
Descrição: ESPESSANTE A BASE DE MILHO LATA 300G: MODIFICADO INSTANTANEO, SERVE PARA ESPESSAR PREPARAÇÕES. IDEAL PARA SER ADICIONADO EM PREPARAÇÕES QUENTES OU FRIAS, MISTURA-SE BEM EM LIQUIDOS OU PURES. CONFERE AOS ALIMENTOS A CONSISTENCIA DESEJADA: XAROPE, SEMI-LIQUIDA OU SEMI-SOLIDA. INDICADO NA DISFAGIA E DIFICULDADE DE DEGLUTIÇÃO.			
Quantidade: 60	Valor Unit.: 24,00	Valor Total: 1.440,00	

CLASSIFICAÇÃO

Razão Social	Num Documento	Oferta Inicial	Oferta Final	ME
1 NUTTRE COMERCIO DE ALIMENTOS E	038 23.025.775/0001-17	69,16	24,00	Sim
2 ART MEDICA COMERCIO E REPRESENTAÇÕES DE	072 02.626.340/0001-58	55,00	37,18	Não
3 JBM DISTRIBUIDORA DE MATERIAL HOSPITALAR	083 19.794.018/0001-30	69,16	69,16	Sim
4 I N BEZERRA BEZERRA PAULINO EIRELI	042 23.994.837/0001-07	69,16	69,16	Sim

DESCLASSIFICADOS

Razão Social	Num Documento	Oferta Inicial	Oferta Final	ME
--------------	---------------	----------------	--------------	----

INABILITADOS

Razão Social	Num Documento	Oferta Inicial	Oferta Final	ME
--------------	---------------	----------------	--------------	----

JOSE MOURA DE LIMA  
Presidente da Comissão  
Permanente de Licitação  
CPF 7.522.029.455-83  
QUIXERÉ - CE



PREFEITURA MUNICIPAL DE QUIXERÉ  
QUIXERÉ-CE

LOTE 7 - HOMOLOGADO  
LOTE 07

VALORES UNITÁRIOS FINAIS

Item: 7	Unidade: LATA	Marca: PRODIET	Modelo: PRODIET
Descrição: MODULO DE MALTODEXTRINA SABOR NEUTRO LATA 400G: DE EXCELENTE DIGESTIBILIDADE E SOLUBILIDADE. NÃO CONTEM GLUTEN.			
Quantidade: 60	Valor Unit.: 18,00	Valor Total: 1.080,00	

CLASSIFICAÇÃO

Razão Social	Num Documento	Oferta Inicial	Oferta Final	ME
1 PROHOSPITAL COMERCIO HOLANDA LTDA	087 09.485.574/0001-71	23,04	18,00	Não
2 I N BEZERRA BEZERRA PAULINO EIRELI	081 23.994.837/0001-07	23,04	19,99	Sim
3 NUTTRE COMERCIO DE ALIMENTOS E	033 23.025.775/0001-17	23,04	20,00	Sim
4 ART MEDICA COMERCIO E REPRESENTAÇÕES DE	020 02.626.340/0001-58	32,00	21,13	Não
5 VITALE COMERCIO SA	094 07.160.019/0001-44	42,00	27,10	Não
6 JBM DISTRIBUIDORA DE MATERIAL HOSPITALAR	053 19.794.018/0001-30	49,50	49,50	Sim

DESCCLASSIFICADOS

Razão Social	Num Documento	Oferta Inicial	Oferta Final	ME
--------------	---------------	----------------	--------------	----

INABILITADOS

Razão Social	Num Documento	Oferta Inicial	Oferta Final	ME
--------------	---------------	----------------	--------------	----

LOTE 8 - HOMOLOGADO  
LOTE 08

VALORES UNITÁRIOS FINAIS

Item: 8	Unidade: UNIDADE	Marca: CUBITAN - DANONE	Modelo: FRASCO 200ML
Descrição: TERAPIA NUTRICIONAL ORAL EMB.200ML: DESENHADA ESPECIFICAMENTE PARA A CICATRIZAÇÃO DE ULCERAS POR PRESSAO E OUTRAS SITUAÇÕES QUE EXIJAM ESTIMULO DA CICATRIZAÇÃO. HIPERPROTEICO, ACRESCIDO DE ARGININA ECOM MICRONUTRIENTES RELACIONADOS COM A CICATRIZAÇÃO. NÃO CONTEM GLUTEN.			
Quantidade: 600	Valor Unit.: 15,00	Valor Total: 9.000,00	

CLASSIFICAÇÃO

Razão Social	Num Documento	Oferta Inicial	Oferta Final	ME
1 ART MEDICA COMERCIO E REPRESENTAÇÕES DE	079 02.626.340/0001-58	18,00	15,00	Não
2 JBM DISTRIBUIDORA DE MATERIAL HOSPITALAR	075 19.794.018/0001-30	16,57	16,57	Sim

DESCCLASSIFICADOS

Razão Social	Num Documento	Oferta Inicial	Oferta Final	ME
--------------	---------------	----------------	--------------	----

INABILITADOS

Razão Social	Num Documento	Oferta Inicial	Oferta Final	ME
--------------	---------------	----------------	--------------	----

LOTE 9 - HOMOLOGADO  
LOTE 09

VALORES UNITÁRIOS FINAIS

Item: 9	Unidade: UNIDADE	Marca: APTAMIL 1 - DANONE	Modelo: LATA 400G
Descrição: FORMULA INFANTIL DE PARTIDA: ADICIONADA DE PREBIOTICOS, COM RELAÇÃO CASEINA/PROTEINA DO SORO 40:60 É EXCLUSIVO MIX DE 98% DE GORDURAS DE ORIGEM VEGETAL DE OTIMA DIGESTIBILIDADE, COM EXCLUSIVA MISTURA DE PREBIOTICOS.			
Quantidade: 60	Valor Unit.: 22,00	Valor Total: 1.320,00	

JOSE CARLOS DE ALMEIDA  
Prestador de Serviços  
Pessoa Física  
CPF: 02.029.989-62  
QUIXERÉ - CE



PREFEITURA MUNICIPAL DE QUIXERÉ  
QUIXERÉ-CE

CLASSIFICAÇÃO

Razão Social	Num Documento	Oferta Inicial	Oferta Final	ME
1 ART MEDICA COMERCIO E REPRESENTAÇÕES DE	076 02.626.340/0001-58	22,00	22,00	Não
2 JBM DISTRIBUIDORA DE MATERIAL HOSPITALAR	091 19.794.018/0001-30	27,33	27,33	Sim
3 NUTTRE COMERCIO DE ALIMENTOS E	087 23.025.775/0001-17	40,00	40,00	Sim

DESCCLASSIFICADOS

Razão Social	Num Documento	Oferta Inicial	Oferta Final	ME
--------------	---------------	----------------	--------------	----

INABILITADOS

Razão Social	Num Documento	Oferta Inicial	Oferta Final	ME
--------------	---------------	----------------	--------------	----

LOTE 10 - HOMOLOGADO  
LOTE 10

VALORES UNITÁRIOS FINAIS

Item: 10	Unidade: UNIDADE	Marca: APTAMIL 2 - DANONE	Modelo: LATA 400G
Descrição: FORMULA INFANTIL DE SEGMENTO: ENRIQUECIDA COM FERRO, FORNECE NUTRIENTES EM QUANTIDADES ADEQUADAS PARA LACTENTES A PARTIR DO SEXTO MÊS DE VIDA. CARBOIDRATOS: LACTOSE E MALTODEXTRINA.			
Quantidade: 100	Valor Unit.: 25,00	Valor Total: 2.500,00	

CLASSIFICAÇÃO

Razão Social	Num Documento	Oferta Inicial	Oferta Final	ME
1 ART MEDICA COMERCIO E REPRESENTAÇÕES DE	034 02.626.340/0001-58	25,00	25,00	Não
2 JBM DISTRIBUIDORA DE MATERIAL HOSPITALAR	098 19.794.018/0001-30	27,67	27,67	Sim
3 NUTTRE COMERCIO DE ALIMENTOS E	092 23.025.775/0001-17	40,00	40,00	Sim

DESCCLASSIFICADOS

Razão Social	Num Documento	Oferta Inicial	Oferta Final	ME
--------------	---------------	----------------	--------------	----

INABILITADOS

Razão Social	Num Documento	Oferta Inicial	Oferta Final	ME
--------------	---------------	----------------	--------------	----

LOTE 11 - HOMOLOGADO  
LOTE 11

VALORES UNITÁRIOS FINAIS

Item: 11	Unidade: UNIDADE	Marca: NUTRI DIABETIC - NUTRIMED	Modelo: TP 1000ML
Descrição: NUTRIÇÃO ENTERAL PARA DIABETES E HIPERGLICEMIA EMB 500ML: NUTRICIONALMENTE COMPLETA E NORMOCALORICA, COMPOSTA POR 100% DE PROTEINA ISOLADA DE SOJA E CARBOIDRATOS DE BAIXO INDICE GLICEMICO. ALTO PORTE DE MONOINSATURADOS E BAIXO TEOR DE SATURADOS. ENRIQUECIDA COM FIBRAS. ISENTA DE SACAROSE, LACTOSE. ACRESCIDADA DE CAROTENOIDES. NÃO CONTÉM GLÚTEN.			
Quantidade: 60	Valor Unit.: 23,35	Valor Total: 1.401,00	

CLASSIFICAÇÃO

Razão Social	Num Documento	Oferta Inicial	Oferta Final	ME
1 ART MEDICA COMERCIO E REPRESENTAÇÕES DE	089 02.626.340/0001-58	39,00	23,35	Não
2 NUTTRE COMERCIO DE ALIMENTOS E	077 23.025.775/0001-17	34,60	28,00	Sim
3 JBM DISTRIBUIDORA DE MATERIAL HOSPITALAR	046 19.794.018/0001-30	34,60	34,60	Sim

DESCCLASSIFICADOS

Razão Social	Num Documento	Oferta Inicial	Oferta Final	ME
--------------	---------------	----------------	--------------	----

INABILITADOS

Assinado por: [Assinatura]  
Prestador da Comissão  
Fernando de A. [Assinatura]  
CPF: 752.625.472-53  
QUIXERÉ-CE



PREFEITURA MUNICIPAL DE QUIXERÉ  
QUIXERÉ-CE

Razão Social

Num Documento

Oferta Inicial

Oferta Final

ME

LOTE 12 - HOMOLOGADO  
LOTE 12

VALORES UNITÁRIOS FINAIS

Item: 12	Unidade: LATA	Marca: NUTRISON SOYA MF PO - DANONE	Modelo: LATA 800G
Descrição: NUTRIÇÃO ENTERAL EM PO DE PROTEINA ISOLADA DE SOJA: RICO EM ISOFLAVONAS, NUTRICIONALMENTE COMPLETA E NORMOCALÓRICA NA DILUIÇÃO PADRÃO, ENRIQUECIDA COM EXCLUSIVO MF6, COM 60 DE FIBRAS SOLUVEIS E 40 DE FIBRAS INSOLUVEIS, HJPOSSÓDJCA, ISENTA DE SACAROSE E LACTOSE, NÃO CONTÉM GLUTEN. APRESENTAÇÃO LATA DE 800G.			
Quantidade: 360	Valor Unit.: 50,00	Valor Total: 18.000,00	

CLASSIFICAÇÃO

Razão Social	Num Documento	Oferta Inicial	Oferta Final	ME
1 ART MEDICA COMERCIO E REPRESENTAÇÕES DE	076 02.626.340/0001-58	78,00	50,00	Não
2 I N BEZERRA BEZERRA PAULINO EIRELI	020 23.994.837/0001-07	54,86	54,86	Sim
3 NUTTRE COMERCIO DE ALIMENTOS E	015 23.025.775/0001-17	54,86	54,86	Sim
4 JBM DISTRIBUIDORA DE MATERIAL HOSPITALAR	014 19.794.018/0001-30	80,60	80,60	Sim

DESCLASSIFICADOS

Razão Social	Num Documento	Oferta Inicial	Oferta Final	ME
--------------	---------------	----------------	--------------	----

INABILITADOS

Razão Social	Num Documento	Oferta Inicial	Oferta Final	ME
--------------	---------------	----------------	--------------	----

LOTE 13 - HOMOLOGADO  
LOTE 13

VALORES UNITÁRIOS FINAIS

Item: 13	Unidade: UNIDADE	Marca: NUTRI FIBER 1.5 - NUTRIMED	Modelo: TP 1000ML
Descrição: NUTRIÇÃO ENTERAL NUTRICIONALMENTE COMPLETA EMBALAGEM 1000ML: PROTEINAS A BASE DE SORO DE LEITE, CASEINATO DE CALCIO E SÓDIO, NÃO CONTÉM SACAROSE, FRUTOSE, LACTOSE E GLÚTEN. COM PERFIL LIPÍDICO DE ACORDO OM A ADA E AHA. MIX DE FIBRAS. BAIXO TEOR DE SÓDIO. FONTE CALÓRICA 1,5 KCAL/ML. EMBALAGEM DE 1.000ML.			
Quantidade: 1.080	Valor Unit.: 18,01	Valor Total: 19.450,80	

CLASSIFICAÇÃO

Razão Social	Num Documento	Oferta Inicial	Oferta Final	ME
1 ART MEDICA COMERCIO E REPRESENTAÇÕES DE	076 02.626.340/0001-58	32,00	18,01	Não
2 PROHOSPITAL COMERCIO HOLANDA LTDA	047 09.485.574/0001-71	32,93	22,99	Não
3 NUTTRE COMERCIO DE ALIMENTOS E	034 23.025.775/0001-17	32,93	23,00	Sim
4 JBM DISTRIBUIDORA DE MATERIAL HOSPITALAR	053 19.794.018/0001-30	32,93	32,93	Sim

DESCLASSIFICADOS

Razão Social	Num Documento	Oferta Inicial	Oferta Final	ME
--------------	---------------	----------------	--------------	----

INABILITADOS

Razão Social	Num Documento	Oferta Inicial	Oferta Final	ME
--------------	---------------	----------------	--------------	----

LOTE 14 - HOMOLOGADO  
LOTE 14

Ata de Licitação nº 003/2021  
Pregão nº 003/2021  
Preliminar de Licitação  
CPF: 192.022.951-83  
QUIXERÉ - CE



PREFEITURA MUNICIPAL DE QUIXERÉ  
QUIXERÉ-CE

VALORES UNITÁRIOS FINAIS

Item: 14	Unidade: UNIDADE	Marca: fresenius-kabi	Modelo: fresubin lipid drink
Descrição: TERAPIA NUTRICIONAL ORAL ESPECIFICA PARA PACIENTES ONCOLÓGICOS: NUTRICIONALMENTE COMPLETO PRONTO PARA BEBER, HIPERPROTÉICO, HIPERCALÓRICO E ENRIQUECIDO COM EPA. ACRESCIDO COM MIX DE FIBRAS E MIX DE CAROTENÓIDES, ISENTA DE LACTOSE. NÃO CONTÉM GLÚTEN. EMBALAGEM TETRAPAK C/125ML OU 200ML. SABOR CAPPUCINO.			
Quantidade: 1.460	Valor Unit.: 15,00	Valor Total: 21.900,00	

CLASSIFICAÇÃO

Razão Social	Num Documento	Oferta Inicial	Oferta Final	ME
1 NUTTRE COMERCIO DE ALIMENTOS E	032 23.025.775/0001-17	18,79	15,00	Sim
2 ART MEDICA COMERCIO E REPRESENTAÇÕES DE	047 02.626.340/0001-58	22,00	16,90	Não
3 JBM DISTRIBUIDORA DE MATERIAL HOSPITALAR	008 19.794.018/0001-30	18,79	18,79	Sim

DESCLASSIFICADOS

Razão Social	Num Documento	Oferta Inicial	Oferta Final	ME
--------------	---------------	----------------	--------------	----

INABILITADOS

Razão Social	Num Documento	Oferta Inicial	Oferta Final	ME
--------------	---------------	----------------	--------------	----

LOTE 15 - HOMOLOGADO  
LOTE 15

VALORES UNITÁRIOS FINAIS

Item: 15	Unidade: LATA	Marca: APTAMIL SOJA 2 - DANONE	Modelo: LATA 400G
Descrição: FORMULA INFANTIL DE PARTIDA PARA LACTENTES DE 6 A 12 MESES: A BASE DE PROTEÍNASOLADA DE SOJA E L-METIONINA, 100% DE OLEO VEGETAL, COM 100% DE MALTODEXTRINA, ENRIQUECIDA COM VITAMINAS, MINERAIS, FERRO E OUTROS OLIGOELEMENTOS QUE ATENDAM AS RECOMENDAÇÕES DA CODEX ALIMENTARIUS (FAO/OMS). ISENTA DE SACAROSE, GLUTEN, LEITE E PRODUTOS LACTEOS. NA EMBALAGEM DEVERÁ CONSTAR DATA DE FABRICAÇÃO, DATA DE VALIDADE, NUMERO DO LOTE E REGISTRO NO MINISTERIO DA SAUDE.			
Quantidade: 96	Valor Unit.: 35,00	Valor Total: 3.360,00	

CLASSIFICAÇÃO

Razão Social	Num Documento	Oferta Inicial	Oferta Final	ME
ART MEDICA COMERCIO E REPRESENTAÇÕES DE	022 02.626.340/0001-58	48,00	35,00	Não
2 JBM DISTRIBUIDORA DE MATERIAL HOSPITALAR	035 19.794.018/0001-30	68,55	45,00	Sim

DESCLASSIFICADOS

Razão Social	Num Documento	Oferta Inicial	Oferta Final	ME
--------------	---------------	----------------	--------------	----

INABILITADOS

Razão Social	Num Documento	Oferta Inicial	Oferta Final	ME
--------------	---------------	----------------	--------------	----

LOTE 16 - HOMOLOGADO  
LOTE 16

VALORES UNITÁRIOS FINAIS

Item: 16	Unidade: UNIDADE	Marca: NUTRI ENTERAL - NUTRIMED	Modelo: TP 1000ML
Descrição: NUTRIÇÃO ENTERAL OU ORAL NUTRICIONALMENTE COMPLETA EMB. 1000ML: DIETA NUTRICIONALMENTE COMPLETA PARA NUTRIÇÃO ENTERAL OU ORAL, NORMOCALÓRICA (1 - 1,2 Kcal/ml), NORMOLIPÍDICA (25 - 30%), HIPERPROTEICA (15 - 20%), À BASE DE PROTEÍNA DE ORIGEM ANIMAL. ISENTO DE SACAROSE ISENTO DE LACTOSE ISENTO DE GLUTÉN SABOR: BAUNILHA. APRESENTAÇÃO: TETRA PAK DE 1L.			
Quantidade: 1.080	Valor Unit.: 18,60	Valor Total: 20.088,00	

CLASSIFICAÇÃO

JOSE GUILHERME DA SILVA  
Fiscal de Licitação  
PREFEITURA MUNICIPAL DE QUIXERÉ  
CE



**PREFEITURA MUNICIPAL DE QUIXERÉ  
QUIXERÉ-CE**

Razão Social	Num Documento	Oferta Inicial	Oferta Final	ME
1 ART MEDICA COMERCIO E REPRESENTAÇÕES DE	006 02.626.340/0001-58	29,00	18,60	Não
2 NUTTRE COMERCIO DE ALIMENTOS E	069 23.025.775/0001-17	26,59	22,00	Sim
3 I N BEZERRA BEZERRA PAULINO EIRELI	051 23.994.837/0001-07	25,69	25,69	Sim
4 JBM DISTRIBUIDORA DE MATERIAL HOSPITALAR	050 19.794.018/0001-30	25,69	25,69	Sim

**DESCCLASSIFICADOS**

Razão Social	Num Documento	Oferta Inicial	Oferta Final	ME
--------------	---------------	----------------	--------------	----

**INABILITADOS**

Razão Social	Num Documento	Oferta Inicial	Oferta Final	ME
--------------	---------------	----------------	--------------	----

**LOTE 17 - HOMOLOGADO  
LOTE 17**

**VALORES UNITÁRIOS FINAIS**

Item: 17	Unidade: UNIDADE	Marca: NUTRI ENTERAL SOYA - NUTRIMED	Modelo: TP 1000ML
Descrição: NUTRIÇÃO ENTERAL OU ORAL SOYA NUTRICIONALMENTE COMPLETA EMB. 1.000ML: DIETA NUTRICIONALMENTE COMPLETA PARA NUTRIÇÃO ENTERAL OU ORAL, NORMOCALÓRICA (1,2 Kcal/ml), NORMOLIPÍDICA (28%), HIPERPROTÉICA (16%), À BASE DE PROTEÍNA DE ISOLADA DE SOJA, ISENTO DE SACAROSE, FRUTOSE, LACTOSE E GLÚTEN. DENSIDADE CALÓRICA: 1Kcal/ml. SABOR: BAUNILHA. APRESENTAÇÃO: TETRA PAK 1L.			
Quantidade: 1.200	Valor Unit.: 15,57	Valor Total: 18.684,00	

**CLASSIFICAÇÃO**

Razão Social	Num Documento	Oferta Inicial	Oferta Final	ME
1 ART MEDICA COMERCIO E REPRESENTAÇÕES DE	080 02.626.340/0001-58	25,00	15,57	Não
2 I N BEZERRA BEZERRA PAULINO EIRELI	011 23.994.837/0001-07	19,03	19,03	Sim
3 JBM DISTRIBUIDORA DE MATERIAL HOSPITALAR	094 19.794.018/0001-30	19,03	19,03	Sim

**DESCCLASSIFICADOS**

Razão Social	Num Documento	Oferta Inicial	Oferta Final	ME
--------------	---------------	----------------	--------------	----

**INABILITADOS**

Razão Social	Num Documento	Oferta Inicial	Oferta Final	ME
--------------	---------------	----------------	--------------	----

**LOTE 18 - HOMOLOGADO  
LOTE 18**

**VALORES UNITÁRIOS FINAIS**

Item: 18	Unidade: UNIDADE	Marca: PRODIET	Modelo: PRODIET
Descrição: NUTRIÇÃO ENTERAL OU ORAL FIBER NUTRICIONALMENTE COMPLETA EMB. 1.000ML: DIETA NUTRICIONALMENTE COMPLETA PARA NUTRIÇÃO ENTERAL OU ORAL COM FIBRAS, NORMOCALÓRICA (1 - 1,2 Kcal/ml), NORMOLIPÍDICA (25 - 30%), HIPERPROTÉICA (15- 20%), À BASE DE PROTEINA DE ORIGEM ANIMAL, ISENTO DE SACAROSE, FRUTOSE, LACTOSE E GLÚTEN, SABOR: ISENTO APRESENTAÇÃO: TETRA PAK DE 1L.			
Quantidade: 1.080	Valor Unit.: 20,00	Valor Total: 21.600,00	

**CLASSIFICAÇÃO**

Razão Social	Num Documento	Oferta Inicial	Oferta Final	ME
1 PROHOSPITAL COMERCIO HOLANDA LTDA	013 09.485.574/0001-71	24,34	20,00	Não
2 ART MEDICA COMERCIO E REPRESENTAÇÕES DE	039 02.626.340/0001-58	31,00	20,51	Não
3 NUTTRE COMERCIO DE ALIMENTOS E	035 23.025.775/0001-17	24,34	22,00	Sim
4 I N BEZERRA BEZERRA PAULINO EIRELI	049 23.994.837/0001-07	24,34	24,34	Sim
5 JBM DISTRIBUIDORA DE MATERIAL HOSPITALAR	097 19.794.018/0001-30	24,34	24,34	Sim

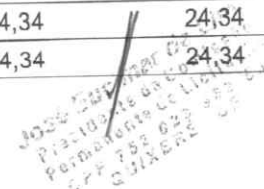





PREFEITURA MUNICIPAL DE QUIXERÉ  
QUIXERÉ-CE

DESCLASSIFICADOS

Razão Social	Num Documento	Oferta Inicial	Oferta Final	ME
--------------	---------------	----------------	--------------	----

INABILITADOS

Razão Social	Num Documento	Oferta Inicial	Oferta Final	ME
--------------	---------------	----------------	--------------	----

LOTE 19 - HOMOLOGADO  
LOTE 19

VALORES UNITÁRIOS FINAIS

Item: 19	Unidade: UNIDADE	Marca: NUTRI ENTERAL SOYA FIBER - Modelo: TP 1000ML NUTRIMED
Descrição: NUTRIÇÃO ENTERAL OU ORAL SOYA FIBER NUTRICIONALMENTE COMPLETA EMB. 1.000ML: DIETA NUTRICIONALMENTE COMPLETA PARA NUTRIÇÃO ENTERAL OU ORAL COM FIBRAS, NORMOCALÓRICA (1 - 1,2 Kcal/ml), NORMOLIPÍDICA (25 - 30%), HIPERPROTEÍCA (15 - 20%), À BASE DE PROTEÍNA DE ISOLADA DE SOJA, ISENTO DE SACAROSE, FRUTOSE, LACTOSE E GLÚTEN COM FIBRAS POR LITRO DE DIETA. ISENTO DE SACAROSE ISENTO DE LACTOSE ISENTO DE GLÚTEN ISENTO DE FRUTOSE SABOR: BAUNILHA. APRESENTAÇÃO: TETRA PAK 1L.		
Quantidade: 1.080	Valor Unit.: 17,51	Valor Total: 18.910,80

CLASSIFICAÇÃO

Razão Social	Num Documento	Oferta Inicial	Oferta Final	ME
1 ART MEDICA COMERCIO E REPRESENTAÇÕES DE	039 02.626.340/0001-58	27,00	17,51	Não
2 NUTTRE COMERCIO DE ALIMENTOS E	048 23.025.775/0001-17	27,16	22,00	Sim
3 JBM DISTRIBUIDORA DE MATERIAL HOSPITALAR	005 19.794.018/0001-30	27,16	27,16	Sim
4 I N BEZERRA BEZERRA PAULINO EIRELI	026 23.994.837/0001-07	27,16	27,16	Sim

DESCLASSIFICADOS

Razão Social	Num Documento	Oferta Inicial	Oferta Final	ME
--------------	---------------	----------------	--------------	----

INABILITADOS

Razão Social	Num Documento	Oferta Inicial	Oferta Final	ME
--------------	---------------	----------------	--------------	----

LOTE 20 - HOMOLOGADO  
LOTE 20

VALORES UNITÁRIOS FINAIS

Item: 20	Unidade: UNIDADE	Marca: NUTRISON ENERGY MF - DANONE	Modelo: TP 1000ML
Descrição: NUTRIÇÃO ENTERAL NUTRICIONALMENTE COMPLETA EMBALAGEM 1000ML.: HIPERCALÓRICA, COM ADEQUADO TEOR PROTÉICO. CONTÉM MISTURA PROTÉICA, COM PROTEÍNAS ANIMAIS E VEGETAIS, ENRIQUECIDO COM MIX DE CAROTENÓIDES. CONTÉM MISTURA DE LIPÍDEOS, FORNECENDO OS ÁCIDOS GRAXOS W-3-DHA E EPA. ENRIQUECIDA COM FIBRAS SOLÚVEIS E FIBRAS INSOLÚVEIS. HIPOSSÓDICA, ISENTA DE LACTOSE. NÃO CONTÉM GLÚTEN.			
Quantidade: 1.200	Valor Unit.: 22,48	Valor Total: 26.976,00	

CLASSIFICAÇÃO

Razão Social	Num Documento	Oferta Inicial	Oferta Final	ME
1 ART MEDICA COMERCIO E REPRESENTAÇÕES DE	099 02.626.340/0001-58	39,00	22,48	Não
2 NUTTRE COMERCIO DE ALIMENTOS E	061 23.025.775/0001-17	26,92	26,92	Sim
3 JBM DISTRIBUIDORA DE MATERIAL HOSPITALAR	024 19.794.018/0001-30	41,21	41,21	Sim

DESCLASSIFICADOS

Razão Social	Num Documento	Oferta Inicial	Oferta Final	ME
--------------	---------------	----------------	--------------	----

INABILITADOS

Razão Social	Num Documento	Oferta Inicial	Oferta Final	ME
--------------	---------------	----------------	--------------	----



PREFEITURA MUNICIPAL DE QUIXERÉ  
QUIXERÉ-CE

LOTE 21 - HOMOLOGADO  
LOTE 21

VALORES UNITÁRIOS FINAIS

Item: 21	Unidade: UNIDADE	Marca: NESTLÉ	Modelo:
Descrição: ALIMENTO ENTERAL NORMOCALÓRICO, NORMOPROTEICO E NORMOLIPIDICO SOYA DIETA PADRÃO: EMBALAGEM 1000ML. DENSIDADE CALÓRICA: 1.2KCAL/ML; PROTEÍNAS: 15%; CARBOIDRATOS:55%; GORDURAS: 30%; 100% PROTEÍNA ISOLADA DE SOJA; 100 MALTODEXTRINA; 49% ÓLEO DE CANOLA; 43% TCM; 5% MONO E DIGLICERÍDEOS E 3% LECITINA DE SOJA. SABOR: BAUNILHA. OSMILALIDADE:360MOSM/KG DE ÁGUA. INGREDIENTES: ÁGUA, MALTODEXTRIN, PROTEÍNA ISOLADA DE SOJA, ÓLEO DE CANOLA, TRIGLICERÓDEOS DE CADEIA MÉDIA, CITRATO DE POTÁSSIO, FOSFATO TRICALCÍO, CITRATO DE SÓDIO, BITARTARATO DE COLINA, CLORETO DE POTASSIO, OXIDO DE MAGNESIO, CLORETO DE MAGNESIO, VITAMINA C, SULFATO FERROSO, VITAMINA E, SULFATO DE ZINCO, NIACINA, VITAMINA A, SULFATO DE MANGANÊS, PANTOTENATO DE CÁLCIO, GLUCONATO DE COBRE, VITAMINA D, VITAMINA B1, VITAMINA B6, VITAMINA B2, ÁCIDO FÓLICO, IODETO DE POTÁSSIO, CLORETO DE CROMO, MOLIDATO DE SÓDIO, VITAMINA K, SELENITO DE SÓDIO, BIOTINA, VITAMINA B12, ANTIESPUMANTES MONO E DIGLICERÍDEOS DE ÁCIDOS GRAXOS E POLIDIMETILSILOXANO, EMULSIFICANTE LECITINA DE SOJA, ESTABILIZANTE CARRAGENA, AROMATIZANTE E CORANTE NATURAL URUCUM. FORMAS DE APRESENTAÇÃO: TETRA SQUARE 1LNÃO CONTEM GLUTEN. ALERGICOS: CONTEM SOJA E DERIVADOS.			
Quantidade: 1.080	Valor Unit.: 20,51	Valor Total: 22.150,80	

CLASSIFICAÇÃO

Razão Social	Num Documento	Oferta Inicial	Oferta Final	ME
1 JBM DISTRIBUIDORA DE MATERIAL HOSPITALAR	019 19.794.018/0001-30	20,51	20,51	Sim

DESCCLASSIFICADOS

Razão Social	Num Documento	Oferta Inicial	Oferta Final	ME
--------------	---------------	----------------	--------------	----

INABILITADOS

Razão Social	Num Documento	Oferta Inicial	Oferta Final	ME
--------------	---------------	----------------	--------------	----

LOTE 22 - HOMOLOGADO  
LOTE 22

VALORES UNITÁRIOS FINAIS

Item: 22	Unidade: LATA	Marca: NESTLÉ	Modelo:
Descrição: LEITE EM PÓ INTEGRAL - LATA COM 400G: LEITE INTEGRAL RICO EM CÁLCIO, FERRO, ZINCO, VITAMINA A, D, C SEM GLÚTEM. EMB: LATA 400G.			
Quantidade: 120	Valor Unit.: 16,87	Valor Total: 2.024,40	

CLASSIFICAÇÃO

Razão Social	Num Documento	Oferta Inicial	Oferta Final	ME
1 JBM DISTRIBUIDORA DE MATERIAL HOSPITALAR	038 19.794.018/0001-30	16,87	16,87	Sim

DESCCLASSIFICADOS

Razão Social	Num Documento	Oferta Inicial	Oferta Final	ME
--------------	---------------	----------------	--------------	----

INABILITADOS

Razão Social	Num Documento	Oferta Inicial	Oferta Final	ME
--------------	---------------	----------------	--------------	----

LOTE 23 - HOMOLOGADO  
LOTE 23

VALORES UNITÁRIOS FINAIS

Item: 23	Unidade: LATA	Marca: NESTLÉ	Modelo:
Descrição: LEITE EM PÓ DESNATADO - LATA COM 400G: LEITE DESNATADO RICO EM CÁLCIO, FERRO, ZINCO, VITAMINA A, D, C E E, SEM GLÚTEM. EMB: LATA 400G.			
Quantidade: 120	Valor Unit.: 12,76	Valor Total: 1.531,20	

Assessoria Jurídica  
Instituto de Licitação  
Pernambuco de Licitação  
CPF: 752.023.465-53  
QUIXERÉ - CE



PREFEITURA MUNICIPAL DE QUIXERÉ  
QUIXERÉ-CE

CLASSIFICAÇÃO

Razão Social	Num Documento	Oferta Inicial	Oferta Final	ME
1 JBM DISTRIBUIDORA DE MATERIAL HOSPITALAR	074 19.794.018/0001-30	18,59	12,76	Sim

DESCLASSIFICADOS

Razão Social	Num Documento	Oferta Inicial	Oferta Final	ME
--------------	---------------	----------------	--------------	----

INABILITADOS

Razão Social	Num Documento	Oferta Inicial	Oferta Final	ME
--------------	---------------	----------------	--------------	----

LOTE 24 - HOMOLOGADO  
LOTE 24

VALORES UNITÁRIOS FINAIS

Item: 24	Unidade: LATA	Marca: NUTRIDINK PROTEIN PO - DANONE	Modelo: LATA 350G
----------	---------------	--------------------------------------	-------------------

Descrição: NUTRIÇÃO ORAL EM PÓ SEM SABOR LATA 350G: NUTRICIONALMENTE COMPLETA, PERMITE 2 DILUIÇÕES: 1,0KCAL/ML E 1,5KCAL/ML. RICA EM VITAMINAS E MINERAIS COM EXCELENTE PERFIL LIPIDICO. ENRIQUECIDA COM O EXCLUSIVO MIX DE CAROTENOIDES. ISENTA DE LACTOSE. ISENTA DE SACAROSE E PODE SER ADICIONADA A PREPARAÇÕES SALGADAS OU DOCES. NÃO CONTEM GLUTEN. POSSUI 16% DE PROTEINAS (100% CASEINATO DE CALCIO), 48,50% DE CARBOIDRATOS (71,8% MALTODEXTRINA, 9% DEXTRINA - 80,8% POLISSACARIDEOS E 19,2% SACAROSE) E 35% DE LIPIDIOS (29,5% PALMA, 28,9% CANOLA, 28,9% COCO, 9,8% GIRASSOL E 2,9% LECITINA).

Quantidade: 120                      Valor Unit.: 50,00                      Valor Total: 6.000,00

CLASSIFICAÇÃO

Razão Social	Num Documento	Oferta Inicial	Oferta Final	ME
1 ART MEDICA COMERCIO E REPRESENTAÇÕES DE	042 02.626.340/0001-58	62,00	50,00	Não
2 NUTTRE COMERCIO DE ALIMENTOS E	041 23.025.775/0001-17	60,33	55,00	Sim
3 JBM DISTRIBUIDORA DE MATERIAL HOSPITALAR	001 19.794.018/0001-30	60,33	60,33	Sim

DESCLASSIFICADOS

Razão Social	Num Documento	Oferta Inicial	Oferta Final	ME
--------------	---------------	----------------	--------------	----

INABILITADOS

Razão Social	Num Documento	Oferta Inicial	Oferta Final	ME
--------------	---------------	----------------	--------------	----

LOTE 25 - HOMOLOGADO  
LOTE 25

VALORES UNITÁRIOS FINAIS

Item: 25	Unidade: UNIDADE	Marca: DESCARPACK	Modelo: UNIDADE
----------	------------------	-------------------	-----------------

Descrição: EQUIPO PARA NUTRIÇÃO ENTERAL FLEXIVEL

Quantidade: 4.680                      Valor Unit.: 1,03                      Valor Total: 4.820,40

CLASSIFICAÇÃO

Razão Social	Num Documento	Oferta Inicial	Oferta Final	ME
1 ART MEDICA COMERCIO E REPRESENTAÇÕES DE	082 02.626.340/0001-58	2,10	1,03	Não
2 PROHOSPITAL COMERCIO HOLANDA LTDA	045 09.485.574/0001-71	1,98	1,13	Não
3 NUTTRE COMERCIO DE ALIMENTOS E	049 23.025.775/0001-17	1,98	1,30	Sim
4 I N BEZERRA BEZERRA PAULINO EIRELI	028 23.994.837/0001-07	1,98	1,98	Sim
5 JBM DISTRIBUIDORA DE MATERIAL HOSPITALAR	054 19.794.018/0001-30	1,98	1,98	Sim

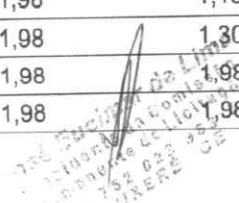



PREFEITURA MUNICIPAL DE QUIXERÉ  
QUIXERÉ-CE

DESCLASSIFICADOS

Razão Social	Num Documento	Oferta Inicial	Oferta Final	ME
--------------	---------------	----------------	--------------	----

INABILITADOS

Razão Social	Num Documento	Oferta Inicial	Oferta Final	ME
--------------	---------------	----------------	--------------	----

LOTE 26 - HOMOLOGADO  
LOTE 26

VALORES UNITÁRIOS FINAIS

Item: 26 Unidade: UNIDADE Marca: BIOBASE Modelo: UNIDADE  
Descrição: FRASCO PARA DIETA ENTERAL TRANSPARENTE CAP. 300ML: GRADUADO A CADA 50ML, ATOXICO, COM DADOS DE IDENTIFICAÇÃO, DATA DE FABRICAÇÃO E VALIDADE, REGISTRO NO MS, IDENTIFICAÇÃO DO FABRICANTE E FARMACEUTICO RESPONSAVEL.

Quantidade: 4.680 Valor Unit.: 0,85 Valor Total: 3.978,00

CLASSIFICAÇÃO

Razão Social	Num Documento	Oferta Inicial	Oferta Final	ME
1 ART MEDICA COMERCIO E REPRESENTAÇÕES DE	076 02.626.340/0001-58	1,20	0,85	Não
2 PROHOSPITAL COMERCIO HOLANDA LTDA	057 09.485.574/0001-71	2,31	0,97	Não
3 NUTTRE COMERCIO DE ALIMENTOS E	065 23.025.775/0001-17	2,31	1,10	Sim
4 I N BEZERRA BEZERRA PAULINO EIRELI	024 23.994.837/0001-07	2,31	2,31	Sim
5 JBM DISTRIBUIDORA DE MATERIAL HOSPITALAR	043 19.794.018/0001-30	2,31	2,31	Sim

DESCLASSIFICADOS

Razão Social	Num Documento	Oferta Inicial	Oferta Final	ME
--------------	---------------	----------------	--------------	----

INABILITADOS

Razão Social	Num Documento	Oferta Inicial	Oferta Final	ME
--------------	---------------	----------------	--------------	----

  
PREGOEIRO: JOSÉ EUCIMAR DE LIMA

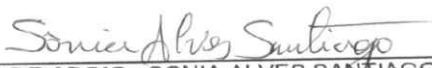
  
MEMBRO DE APOIO SONIA ALVES SANTIAGO

  
MEMBRO DE APOIO LUCIANA DE SANTIAGO GOMES

PREFEITURA MUNICIPAL DE QUIXERÉ  
QUIXERÉ-CE

RELATÓRIO DE ECONOMIA

PREGÃO ELETRÔNICO Nº 0005/2021

Processo Administrativo Nº 0005/2021

Tipo: AQUISIÇÃO

PREGOEIRO: JOSÉ EUCIMAR DE LIMA

Data de Publicação: 01/02/2021 10:47:24

		Total do processo: 345.031,80	Desconto médio: 27,33%	Total economizado: 93.641,60		
LOTE 1	Quantidade.: 1	Total lote: 8.632,80	Média lote (%): 50,25%		Econ. lote: 4.338,00	
Item	Descrição	Quantidade	Val. Ref.	Val. Final	Economia (%)	Econ. Item
1	FORMULA ALIMENTAR SEM LACTOSE EM PO LATA 400G: PARA LACTANTES DESDE O NASCIMENTO COM INTOLERÂNCIA A LACTOSE E/OU DIARRÉIAS. COM 100% DE CASEÍNA COMO FONTE PROTÉICA. COM 100% DE OLEOS VEGETAIS COMO FONTE LIPIDICA, ACRESCIDA DE ACIDO ARAQUIDÔNICO (AA) E ACIDO DOCOSAHEXAENÓICO (DHA) - LCPUFAS, 100% DE MALTODEXTRINA, BAIXA OSMOLARIDADE SENDO 150 MOSMOL/L, ADICIONADAS DE NUCLEOTIDEOS, ADIÇÃO DE SELENIO, VITAMINAS, MINERAIS, FERRO E OLIGOELEMENTOS QUE ATENDAM AS RECOMENDAÇÕES CODEX ALIMENTARIOS (FAO/OMS). ISENTA DE SACAROSE E GLUTEN. NA EMBALAGEM DEVERÁ CONSTAR DATA DE FABRICAÇÃO, DATA DE VALIDADE, NÚMERO DO LOTE E REGISTRO NO MINISTERIO DA SAÚDE.	180	47,96	23,86	50,25%	4.338,00
LOTE 2	Quantidade.: 1	Total lote: 4.287,60	Média lote (%): 44,02%		Econ. lote: 1.887,60	



José Eucimar de Lima  
Presidente da Comissão  
Permanente de Licitação  
CPF 7.722.622-547-60  
QUIXERÉ-CE

**PREFEITURA MUNICIPAL DE QUIXERÉ  
QUIXERÉ-CE**

Item	Descrição	Quantidade	Val. Ref.	Val. Final	Economia (%)	Econ. Item
2	FORMULA INFANTIL SEMI-ELEMENTAR E HIPOALERGENICA LATA 400G: DESTINADA A CRIANÇAS DESDE O NASCIMENTO QUE APRESENTAM ALERGIA A PROTEINA DO LEITE DE VACA E/OU SOJA, DISTURBIOS ABSORTIVOS OU OUTRAS CONDIÇÕES CLINICAS QUE REQUEREM TERAPIA NUTRICIONAL COM DIETA OU FORMULA SEMI-ELEMENTAR E HIPOALERGENICA. 100% DE PROTEINA EXTENSAMENTE HIDROLISADA DE SORO DE LEITE, COM OLEOS VEGETAIS, SENDO 50% DE GORDURA SOB A FORMA DE TRIGLICERIDES DE CADEIA MEDIA (TCM), ACRESCIDA DE ACIDO ARAQUIDONICO (AA) E ACIDO DOCOSAHEXAENOICO (DHA) - LCPUFAS, 100% MALTODEXTRINA, CONTENDO NUCLEOTIDEOS E SELENIO, VITAMINAS, MINERAIS E OLIGOELEMENTOS QUE ATENDAM AS RECOMENDAÇÕES DO CODEX ALIMENTARIUS (FAO/OMS). NA EMBALAGEM DEVERÁ CONSTAR DATA DE FABRICAÇÃO, DATA DE VALIDADE, NUMERO DO LOTE E REGISTRO NO MINISTERIO DA SAÚDE.	30	142,92	80,00	44,02%	1.887,60

**LOTE 3**      Quantidade.: 1      **Total lote: 10.964,40**      **Média lote (%): 60,12%**      **Econ. lote: 6.591,60**

Item	Descrição	Quantidade	Val. Ref.	Val. Final	Economia (%)	Econ. Item
3	NUTRIÇÃO ORAL EM PÓ SABOR BAUNILHA LATA 400G: NUTRICIONALMENTE COMPLETA, PERMITE 2 DILUIÇÕES: 1,0KCAL/ML E 1,5KCAL/ML. RICA EM VITAMINAS E MINERAIS COM EXCELENTE PERFIL LIPIDICO. ENRIQUECIDA COM O EXCLUSIVO MIX DE CAROTENOIDES. ISENTA DE LACTOSE. ISENTA DE SACAROSE E PODE SER ADICIONADA A PREPARAÇÕES SALGADAS OU DOCES. NÃO CONTEM GLUTEN. POSSUI 16% DE PROTEINAS (100% CASEINATO DE CALCIO), 48,50% DE CARBOIDRATOS (71,8% MALTODEXTRINA, 9% DEXTRINA - 80,8% POLISSACARIDEOS E 19,2% SACAROSE) E 35% DE LIPIDIOS (29,5% PALMA, 28,9% CANOLA, 28,9% COCO, 9,8% GIRASSOL E 2,9% LECITINA).	120	91,37	36,44	60,12%	6.591,60



**LOTE 4**      Quantidade.: 1      **Total lote: 4.507,20**      **Média lote (%): 0,00%**      **Econ. lote: 0,00**

Ass. Eugênio de Lima  
Presidente da Comissão  
Licitação de Licitação  
CPF 752.022.482-53  
QUIXERÉ - CE

**PREFEITURA MUNICIPAL DE QUIXERÉ  
QUIXERÉ-CE**

Item	Descrição	Quantidade	Val. Ref.	Val. Final	Economia (%)	Econ. Item
4	ALIMENTO EM PÓ P/NUTRIÇÃO ORAL OU ENTERAL P/CRIANÇAS A PARTIR DE 1(UM) ANO 400 G: NUTRICIONALMENTE COMPLETO E RICO EM VITAMINAS E MINERAIS. DILUIÇÕES PERMITIDAS DE 1,0 KCAL/ML, 1,5 KCAL/ML. ISENTA DE LACTOSE. NÃO CONTÉM GLÚTEN. LATA COM 400G (SEM SABOR).	120	37,56	37,56	0,00%	0,00
<b>LOTE 5</b>	Quantidade.: 1	<b>Total lote: 13.826,40</b>	<b>Média lote (%): 30,57%</b>	<b>Econ. lote: 4.226,40</b>		
Item	Descrição	Quantidade	Val. Ref.	Val. Final	Economia (%)	Econ. Item
5	NUTRIÇÃO ENTERAL EM PO A BASE DE PROTEINA ISOLADA DE SOJA LATA COM 800G: RICO EM ISOFLAVONAS. NUTRICIONALMENTE COMPLETA E NORMOCALÓRICA NA DILUIÇÃO PADRÃO. HIPOSSÓDICA, ISENTA DE SACAROSE E LACTOSE. NÃO CONTÉM GLÚTEN. LATA DE 800G.	240	57,61	40,00	30,57%	4.226,40
<b>LOTE 6</b>	Quantidade.: 1	<b>Total lote: 4.149,60</b>	<b>Média lote (%): 65,30%</b>	<b>Econ. lote: 2.709,60</b>		
Item	Descrição	Quantidade	Val. Ref.	Val. Final	Economia (%)	Econ. Item
6	ESPESSANTE A BASE DE MILHO LATA 300G: MODIFICADO INSTANTANEO, SERVE PARA ESPESSAR PREPARAÇÕES. IDEAL PARA SER ADICIONADO EM PREPARAÇÕES QUENTES OU FRIAS, MISTURASE BEM EM LIQUIDOS OU PURES. CONFERE AOS ALIMENTOS A CONSISTENCIA DESEJADA:XAROPE, SEMI-LIQUIDA OU SEMI-SOLIDA. INDICADO NA DISFAGIA E DIFICULDADE DE DEGLUTIÇÃO.	60	69,16	24,00	65,30%	2.709,60
<b>LOTE 7</b>	Quantidade.: 1	<b>Total lote: 1.382,40</b>	<b>Média lote (%): 21,88%</b>	<b>Econ. lote: 302,40</b>		
Item	Descrição	Quantidade	Val. Ref.	Val. Final	Economia (%)	Econ. Item
7	MODULO DE MALTODEXTRINA SABOR NEUTRO LATA 400G: DE EXCELENTE DIGESTIBILIDADE E SOLUBILIDADE. NÃO CONTEM GLUTEN.	60	23,04	18,00	21,88%	302,40
<b>LOTE 8</b>	Quantidade.: 1	<b>Total lote: 9.942,00</b>	<b>Média lote (%): 9,47%</b>	<b>Econ. lote: 942,00</b>		



José S. ...  
 Presidente da Comissão  
 de Licitação  
 27/03/2021

**PREFEITURA MUNICIPAL DE QUIXERÉ  
QUIXERÉ-CE**

Item	Descrição	Quantidade	Val. Ref.	Val. Final	Economia (%)	Econ. Item
8	TERAPIA NUTRICIONAL ORAL EMB.200ML: DESENHADA ESPECIFICAMENTE PARA A CICATRIZAÇÃO DE ULCERAS POR PRESSAO E OUTRAS SITUAÇÕES QUE EXIJAM ESTIMULO DA CICATRIZAÇÃO. HIPERPROTEICO, ACRESCIDO DE ARGININA ECOM MICRONUTRIENTES RELACIONADOS COM A CICATRIZAÇÃO. NÃO CONTEM GLUTEN.	600	16,57	15,00	9,47%	942,00
<b>LOTE 9</b>		Quantidade.: 1	<b>Total lote: 1.639,80</b>	<b>Média lote (%): 19,50%</b>		<b>Econ. lote: 319,80</b>
Item	Descrição	Quantidade	Val. Ref.	Val. Final	Economia (%)	Econ. Item
9	FORMULA INFANTIL DE PARTIDA: ADICIONADA DE PREBIOTICOS, COM RELAÇÃO CASEINA/PROTEINA DO SORO 40:60 E EXCLUSIVO MIX DE 98% DE GORDURAS DE ORIGEM VEGETAL DE OTIMA DIGESTIBILIDADE, COM EXCLUSIVA MISTURA DE PREBIOTICOS.	60	27,33	22,00	19,50%	319,80
<b>LOTE 10</b>		Quantidade.: 1	<b>Total lote: 2.767,00</b>	<b>Média lote (%): 9,65%</b>		<b>Econ. lote: 267,00</b>
Item	Descrição	Quantidade	Val. Ref.	Val. Final	Economia (%)	Econ. Item
10	FORMULA INFANTIL DE SEGMENTO: ENRIQUECIDA COM FERRO, FORNECE NUTRIENTES EM QUANTIDADES ADEQUADAS PARA LACTENTES A PARTIR DO SEXTO MÊS DE VIDA. CARBOIDRATOS: LACTOSE E MALTODEXTRINA.	100	27,67	25,00	9,65%	267,00
<b>LOTE 11</b>		Quantidade.: 1	<b>Total lote: 2.076,00</b>	<b>Média lote (%): 32,51%</b>		<b>Econ. lote: 675,00</b>
Item	Descrição	Quantidade	Val. Ref.	Val. Final	Economia (%)	Econ. Item
11	NUTRIÇÃO ENTERAL PARA DIABETES E HIPERGLICEMIA EMB 500ML: NUTRICIONALMENTE COMPLETA E NORMOCALORICA, COMPOSTA POR 100% DE PROTEINA ISOLADA DE SOJA E CARBOIDRATOS DE BAIXO INDICE GLICEMICO. ALTO PORTE DE MONOINSATURADOS E BAIXO TEOR DE SATURADOS. ENRIQUECIDA COM FIBRAS. ISENTA DE SACAROSE, LACTOSE. ACRESCIDA DE CAROTENOIDES. NÃO CONTÉM GLÚTEN.	60	34,60	23,35	32,51%	675,00
<b>LOTE 12</b>		Quantidade.: 1	<b>Total lote: 19.749,60</b>	<b>Média lote (%): 8,86%</b>		<b>Econ. lote: 1.749,60</b>



*José Eurico de Lima*  
Presidente da Comissão  
Folha nº 11 de 11  
10/03/2021



**PREFEITURA MUNICIPAL DE QUIXERÉ  
QUIXERÉ-CE**

Item	Descrição	Quantidade	Val. Ref.	Val. Final	Economia (%)	Econ. Item
12	NUTRIÇÃO ENTERAL EM PO DE PROTEINA ISOLADA DE SOJA: RICO EM ISOFLAVONAS, NUTRICIONALMENTE COMPLETA E NORMOCALÓRICA NA DILUIÇÃO PADRÃO, ENRIQUECIDA COM EXCLUSIVO MF6, COM 60 DE FIBRAS SOLUVEIS E 40 DE FIBRAS INSOLUVEIS, HJPOSSÓDJCA, ISENTA DE SACAROSE E LACTOSE, NÃO CONTÉM GLUTEN. APRESENTAÇÃO LATA DE 800G.	360	54,86	50,00	8,86%	1.749,60

**LOTE 13**      Quantidade.: 1      **Total lote: 35.564,40**      **Média lote (%): 45,31%**      **Econ. lote: 16.113,60**

Item	Descrição	Quantidade	Val. Ref.	Val. Final	Economia (%)	Econ. Item
13	NUTRIÇÃO ENTERAL NUTRICIONALMENTE COMPLETA EMBALAGEM 1000ML: PROTEINAS A BASE DE SORO DE LEITE, CASEINATO DE CALCIO E SÓDIO, NÃO CONTÉM SACAROSE, FRUTOSE, LACOSE E GLÚTEN. COM PERFIL LIPÍDICO DE ACORDO OM A ADA E AHA. MIX DE FIBRAS. BAIXO TEOR DE SÓDIO. FONTE CALÓRICA 1,5 KCAL/ML. EMBALAGEM DE 1.000ML.	1.080	32,93	18,01	45,31%	16.113,60

**LOTE 14**      Quantidade.: 1      **Total lote: 27.433,40**      **Média lote (%): 20,17%**      **Econ. lote: 5.533,40**

Item	Descrição	Quantidade	Val. Ref.	Val. Final	Economia (%)	Econ. Item
14	TERAPIA NUTRICIONAL ORAL ESPECIFICA PARA PACIENTES ONCOLÓGICOS: NUTRICIONALMENTE COMPLETO PRONTO PARA BEBER, HIPERPROTÉICO, HIPERCALÓRICO E ENRIQUECIDO COM EPA. ACRESCIDO COM MIX DE FIBRAS E MIX DE CAROTENÓIDES, ISENTA DE LACTOSE. NÃO CONTÉM GLÚTEN. EMBALAGEM TETRAPAK C/125ML OU 200ML. SABOR CAPPUCINO.	1.460	18,79	15,00	20,17%	5.533,40

**LOTE 15**      Quantidade.: 1      **Total lote: 6.580,80**      **Média lote (%): 48,94%**      **Econ. lote: 3.220,80**

Item	Descrição	Quantidade	Val. Ref.	Val. Final	Economia (%)	Econ. Item
15	FORMULA INFANTIL DE PARTIDA PARA LACTENTES DE 6 A 12 MESES: A BASE DE PROTEINAISOLADA DE SOJA E L-METIONINA, 100% DE OLEO VEGETAL, COM 100% DE MALTODEXTRINA, ENRIQUECIDA COM VITAMINAS, MINERAIS, FERRO E OUTROS OLIGOELEMENTOS QUE ATENDAM AS RECOMENDAÇÕES DA CODEX ALIMENTARIUS (FAO/OMS). ISENTA DE SACAROSE, GLUTEN, LEITE E PRODUTOS LACTEOS. NA EMBALAGEM DEVERÁ CONSTAR DATA DE FABRICAÇÃO, DATA DE VALIDADE, NUMERO DO LOTE E REGISTRO NO MINISTERIO DA SAUDE.	96	68,55	35,00	48,94%	3.220,80

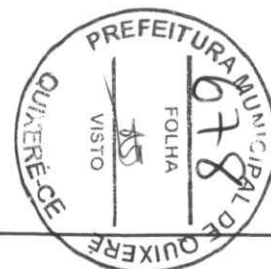

João Edmar de Lin  
Presidente da Comissão  
Permanente de Licitação  
CPF 782.022.855-60  
QUIXERÉ - CE

**PREFEITURA MUNICIPAL DE QUIXERÉ  
QUIXERÉ-CE**

LOTE	Quantidade.: 1	Total lote:	Média lote (%):	Econ. lote:	
Item Descrição	Quantidade	Val. Ref.	Val. Final	Economia (%)	Econ. Item
16 NUTRIÇÃO ENTERAL OU ORAL NUTRICIONALMENTE COMPLETA EMB. 1000ML: DIETA NUTRICIONALMENTE COMPLETA PARA NUTRIÇÃO ENTERAL OU ORAL, NORMOCALÓRICA (1 - 1,2 Kcal/ml), NORMOLIPÍDICA (25 - 30%), HIPERPROTEICA (15 - 20%), À BASE DE PROTEINA DE ORIGEM ANIMAL. ISENTO DE SACAROSE ISENTO DE LACTOSE ISENTO DE GLUTÉN SABOR: BAUNILHA. APRESENTAÇÃO: TETRA PAK DE 1L.	1.080	25,69	18,60	27,60%	7.657,20
<b>LOTE 17</b>	Quantidade.: 1	<b>Total lote: 22.836,00</b>	<b>Média lote (%): 18,18%</b>	<b>Econ. lote: 4.152,00</b>	
17 NUTRIÇÃO ENTERAL OU ORAL SOYA NUTRICIONALMENTE COMPLETA EMB. 1.000ML: DIETA NUTRICIONALMENTE COMPLETA PARA NUTRIÇÃO ENTERAL OU ORAL, NORMOCALÓRICA (1,2 Kcal/ml), NORMOLIPÍDICA (28%), HIPERPROTÉICA (16%), À BASE DE PROTEÍNA DE ISOLADA DE SOJA, ISENTO DE SACAROSE, FRUTOSE, LACTOSE E GLÚTEN. DENSIDADE CALÓRICA: 1Kcal/ml. SABOR: BAUNILHA. APRESENTAÇÃO: TETRA PAK 1L.	1.200	19,03	15,57	18,18%	4.152,00
<b>LOTE 18</b>	Quantidade.: 1	<b>Total lote: 26.287,20</b>	<b>Média lote (%): 17,83%</b>	<b>Econ. lote: 4.687,20</b>	
18 NUTRIÇÃO ENTERAL OU ORAL FIBER NUTRICIONALMENTE COMPLETA EMB. 1.000ML: DIETA NUTRICIONALMENTE COMPLETA PARA NUTRIÇÃO ENTERAL OU ORAL COM FIBRAS, NORMOCALÓRICA (1 - 1,2 Kcal/ml), NORMOLIPÍDICA (25 - 30%), HIPERPROTÉICA (15- 20%), À BASE DE PROTEINA DE ORIGEM ANIMAL, ISENTO DE SACAROSE, FRUTOSE, LACTOSE E GLÚTEN, SABOR: ISENTO APRESENTAÇÃO: TETRA PAK DE 1L.	1.080	24,34	20,00	17,83%	4.687,20
<b>LOTE 19</b>	Quantidade.: 1	<b>Total lote: 29.332,80</b>	<b>Média lote (%): 35,53%</b>	<b>Econ. lote: 10.422,00</b>	



**PREFEITURA MUNICIPAL DE QUIXERÉ  
QUIXERÉ-CE**

Item	Descrição	Quantidade	Val. Ref.	Val. Final	Economia (%)	Econ. Item
19	NUTRIÇÃO ENTERAL OU ORAL SOYA FIBER NUTICIONALMENTE COMPLETA EMB. 1.000ML: DIETA NUTRICIONALMENTE COMPLETA PARA NUTRIÇÃO ENTERAL OU ORAL COM FIBRAS, NORMOCALÓRICA (1 - 1,2 Kcal/ml), NORMOLIPÍDICA (25 - 30%), HIPERPROTEÍCA (15 - 20%), À BASE DE PROTEÍNA DE ISOLADA DE SOJA, ISENTO DE SACAROSE, FRUTOSE, LACTOSE E GLÚTEN COM FIBRAS POR LITRO DE DIETA.. ISENTO DE SACAROSE ISENTO DE LACTOSE ISENTO DE GLÚTEN ISENTO DE FRUTOSE SABOR: BAUNILHA. APRESENTAÇÃO: TETRA PAK 1L.	1.080	27,16	17,51	35,53%	10.422,00

**LOTE 20**      Quantidade.: 1      **Total lote: 32.304,00**      **Média lote (%): 16,49%**      **Econ. lote: 5.328,00**

Item	Descrição	Quantidade	Val. Ref.	Val. Final	Economia (%)	Econ. Item
20	NUTRIÇÃO ENTERAL NUTRICIONALMENTE COMPLETA EMBALAGEM 1000ML.: HIPERCALÓRICA, COM ADEQUADO TEOR PROTÉICO. CONTÉM MISTURA PROTÉICA, COM PROTEINAS ANIMAIS E VEGETAIS, ENRIQUECIDO COM MIX DE CAROTENÓIDES. CONTÉM MISTURA DE LIPÍDEOS, FORNECENDO OS ÁCIDOS GRAXOS W-3-DHA E EPA. ENRIQUECIDA COM FIBRAS SOLÚVEIS E FIBRAS INSOLÚVEIS. HIPOSSÓDICA, ISENTA DE LACTOSE. NÃO CONTÉM GLÚTEN.	1.200	26,92	22,48	16,49%	5.328,00

**LOTE 21**      Quantidade.: 1      **Total lote: 22.150,80**      **Média lote (%): 0,00%**      **Econ. lote: 0,00**



*Handwritten signature and stamp:*  
 Chefe Executivo de Licitação  
 Comissão de Licitação  
 Nº 159/2021  
 QUIXERÉ-CE

**PREFEITURA MUNICIPAL DE QUIXERÉ  
QUIXERÉ-CE**

Item	Descrição	Quantidade	Val. Ref.	Val. Final	Economia (%)	Econ. Item
21	ALIMENTO ENTERAL NORMOCALÓRICO, NORMOPROTEICO E NORMOLIPIDICO SOYA DIETA PADRÃO: EMBALAGEM 1000ML. DENSIDADE CALÓRICA: 1.2KCAL/ML; PROTEÍNAS: 15%; CARBOIDRATOS:55%; GORDURAS: 30%; 100% PROTEÍNA ISOLADA DE SOJA; 100 MALTODEXTRINA; 49% ÓLEO DE CANOLA; 43% TCM; 5% MONO E DIGLICERIDEOS E 3% LECITINA DE SOJA. SABOR: BAUNILHA. OSMILALIDADE:360MOSM/KG DE ÁGUA. INGREDIENTES: ÁGUA, MALTODEXTRIN, PROTEÍNA ISOLADA DE SOJA, ÓLEO DE CANOLA, TRIGLICERÓDEOS DE CADEIA MÉDIA, CITRATO DE POTÁSSIO, FOSFATO TRICALCIO, CITRATO DE SÓDIO, BITARTARATO DE COLINA, CLORETO DE POTASSIO, OXIDO DE MAGNESIO, CLORETO DE MAGNESIO, VITAMINA C, SULFATO FERROSO, VITAMINA E, SULFATO DE ZINCO, NIACINA, VITAMINA A, SULFATO DE MANGANÊS, PANTOTENATO DE CÁLCIO, GLUCONATO DE COBRE, VITAMINA D, VITAMINA B1, VITAMINA B6, VITAMINA B2, ÁCIDO FÓLICO, IODETO DE POTÁSSIO, CLORETO DE CROMO, MOLIDATO DE SÓDIO, VITAMINA K, SELENITO DE SÓDIO, BIOTINA, VITAMINA B12, ANTIESPUMANTES MONO E DIGLICERIDEOS DE ÁCIDOS GRAXOS E POLIDIMETILSILOXANO, EMULSIFICANTE LECITINA DE SOJA, ESTABILIZANTE CARRAGENA, AROMATIZANTE E CORANTE NATURAL URUCUM. FORMAS DE APRESENTAÇÃO: TETRA SQUARE 1LNÃO CONTEM GLUTEN. ALÉRGICOS: CONTEM SOJA E DERIVADOS.	1.080	20,51	20,51	0,00%	0,00



**LOTE 22**      Quantidade.: 1      **Total lote: 2.024,40**      **Média lote (%): 0,00%**      **Econ. lote: 0,00**

Item	Descrição	Quantidade	Val. Ref.	Val. Final	Economia (%)	Econ. Item
22	LEITE EM PÓ INTEGRAL - LATA COM 400G: LEITE INTEGRAL RICO EM CÁLCIO, FERRO, ZINCO, VITAMINA A, D, C E E, SEM GLÚTEM. EMB: LATA 400G.	120	16,87	16,87	0,00%	0,00

**LOTE 23**      Quantidade.: 1      **Total lote: 1.531,20**      **Média lote (%): 0,00%**      **Econ. lote: 0,00**

Item	Descrição	Quantidade	Val. Ref.	Val. Final	Economia (%)	Econ. Item
23	LEITE EM PÓ DESNATADO - LATA COM 400G: LEITE DESNATADO RICO EM CÁLCIO, FERRO, ZINCO, VITAMINA A,D,C E E, SEM GLÚTEM. EMB: LATA 400G.	120	12,76	12,76	0,00%	0,00

**LOTE 24**      Quantidade.: 1      **Total lote: 7.239,60**      **Média lote (%): 17,12%**      **Econ. lote: 1.239,60**

*José Euclides de Lima*  
Presidente da Comissão

**PREFEITURA MUNICIPAL DE QUIXERÉ  
QUIXERÉ-CE**

Item	Descrição	Quantidade	Val. Ref.	Val. Final	Economia (%)	Econ. Item
24	NUTRIÇÃO ORAL EM PÓ SEM SABOR LATA 350G: NUTRICIONALMENTE COMPLETA, PERMITE 2 DILUIÇÕES: 1,0KCAL/ML E 1,5KCAL/ML. RICA EM VITAMINAS E MINERAIS COM EXCELENTE PERFIL LIPIDICO. ENRIQUECIDA COM O EXCLUSIVO MIX DE CAROTENOIDES. ISENTA DE LACTOSE. ISENTA DE SACAROSE E PODE SER ADICIONADA A PREPARAÇÕES SALGADAS OU DOCES.NÃO CONTEM GLUTEN. POSSUI 16% DE PROTEINAS (100% CASEINATO DE CALCIO), 48,50% DE CARBOIDRATOS (71,8% MALTODEXTRINA, 9% DEXTRINA - 80,8% POLISSACARIDEOS E 19,2% SACAROSE) E 35% DE LIPIDIOS (29,5% PALMA, 28,9% CANOLA, 28,9% COCO, 9,8% GIRASSOL E 2,9% LECITINA).	120	60,33	50,00	17,12%	1.239,60

**LOTE 25**      Quantidade.: 1      **Total lote: 9.266,40**      **Média lote (%): 47,98%**      **Econ. lote: 4.446,00**

Item	Descrição	Quantidade	Val. Ref.	Val. Final	Economia (%)	Econ. Item
25	EQUIPO PARA NUTRIÇÃO ENTERAL FLEXIVEL	4.680	1,98	1,03	47,98%	4.446,00

**LOTE 26**      Quantidade.: 1      **Total lote: 10.810,80**      **Média lote (%): 63,20%**      **Econ. lote: 6.832,80**

Item	Descrição	Quantidade	Val. Ref.	Val. Final	Economia (%)	Econ. Item
26	FRASCO PARA DIETA ENTERAL TRANSPARENTE CAP. 300ML: GRADUADO A CADA 50ML, ATOXICO, COM DADOS DE IDENTIFICAÇÃO, DATA DE FABRICAÇÃO E VALIDADE, REGISTRO NO MS, IDENTIFICAÇÃO DO FABRICANTE E FARMACEUTICO RESPONSAVEL.	4.680	2,31	0,85	63,20%	6.832,80



PREFEITURA MUNICIPAL DE QUIXERÉ  
QUIXERÉ-CE



PRÉGOEIRO: JOSÉ EUCIMAR DE LIMA

Jose Eucimar de Lima  
Presidente da Comissão  
de Licitação  
CPF: 732.022.953-53  
QUIXERÉ-CE



MEMBRO DE APOIO SONIA ALVES SANTIAGO



MEMBRO DE APOIO LUCIANA DE SANTIAGO GOMES



PREFEITURA MUNICIPAL DE QUIXERÉ  
QUIXERÉ-CE



**LOTES MAL SUCEDIDOS**

**PREGÃO ELETRÔNICO Nº 0005/2021**  
Processo Administrativo Nº 0005/2021  
Tipo: AQUISIÇÃO  
PREGOEIRO: JOSÉ EUCIMAR DE LIMA  
Data de Publicação: 01/02/2021 10:47:24

*José Eucimar de Lima*  
Presidente da Comissão  
Pregão Eletrônico nº 0005/2021  
QUIXERÉ-CE

PREFEITURA MUNICIPAL DE QUIXERÉ  
QUIXERÉ-CE



**Download de Arquivos do Processo**

**PREGÃO ELETRÔNICO Nº 0005/2021**  
Processo Administrativo Nº 0005/2021  
Tipo: AQUISIÇÃO  
PREGOEIRO: JOSÉ EUCIMAR DE LIMA  
Data de Publicação: 01/02/2021 10:47:24

---

**Arquivo: EDITAL P.E. Nº 0005-2021.pdf**

**Downloads: 3**

**Horário:** 01/02/2021 15:03:31 **Usuário:** PROHOSPITAL COMERCIO HOLANDA LTDA **Documento:** 09.485.574/0001-71

**E-mail:** licitacao@prohospital.com.br **CEP:** 60.862-730 **Telefone:** (08)534523100

**Horário:** 10/02/2021 17:52:45 **Usuário:** I N BEZERRA BEZERRA PAULINO EIRELI **Documento:** 23.994.837/0001-07

**E-mail:** licitacoes@medlarsaude.com.br **CEP:** 63.500-071 **Telefone:** (88)997299400

**Horário:** 11/02/2021 12:04:51 **Usuário:** ART MEDICA COMERCIO E REPRESENTAÇÕES DE PRODUTOS HOSPITALARES LTDA **Documento:** 02.626.340/0001-58

**E-mail:** licitacao@artmedicahospitalar.com.br **CEP:** 61.760-000 **Telefone:** (08)532782844

---

**Arquivo: ANEXOS.pdf**

**Downloads: 2**

**Horário:** 10/02/2021 17:54:06 **Usuário:** I N BEZERRA BEZERRA PAULINO EIRELI **Documento:** 23.994.837/0001-07

**E-mail:** licitacoes@medlarsaude.com.br **CEP:** 63.500-071 **Telefone:** (88)997299400

**Horário:** 11/02/2021 12:05:21 **Usuário:** ART MEDICA COMERCIO E REPRESENTAÇÕES DE PRODUTOS HOSPITALARES LTDA **Documento:** 02.626.340/0001-58

**E-mail:** licitacao@artmedicahospitalar.com.br **CEP:** 61.760-000 **Telefone:** (08)532782844

---

**TOTAL DE DOWNLOADS: 5**

---