



*José Nilson Felinto Colares*  
José Nilson Felinto Colares  
Engº Civil / CREA 060156407-3

*José Kildare Felinto Colares*  
Engº Civil / CREA: 060156407-3

UNICO

SECRETARIA DE EDUCAÇÃO DE QUIXERÉ-CE  
QUADRA ESCOLA JOÃO OLIVEIRA, PONTAL

PRANCHA:

01 / 09

ÁREA COBERTA:

807,07 m<sup>2</sup>

ESCALA:

1:75

ÁREA:

0601564073

DATA:

NOVEMBRO/2021



**IMPORTANTE:**

PREVER NA CONCRETAGEM PEÇAS DE 3/4" ROSCADA  
PARA FIXAÇÃO DA ESTRUTURA METÁLICA

**FUNDAÇÃO DOS PILARES DOS ARCOS**

m3)	5mm			10mm			FÔRMA	
	unit. (m)	total (m)	total (Kg)	unit. (m)	total (m)	total (Kg)	unit. (m2)	total (m2)
06	15,60	218,40	33,63	42,68	597,52	372,85	4,54	63,56

**VIGAS BALDRAME**

unit. (m)	5mm		10mm			FÔRMA	
	total (m)	total (Kg)	unit. (m)	total (m)	total (Kg)	unit. (m2)	total (m2)
0,88	274,56	42,28	61,90	367,60	226,81	13,74	27,48

  
 José Kildare Pinto Colares  
 Eng.º Civil/CREA: 060156407-3

**OBJETO:**

SECRETARIA DE EDUCAÇÃO DE QUIXERÊ-CE  
QUADRA ESCOLA JOÃO OLIVEIRA, PONTAL

**ÁREA:**
**PRANCHA:**

03/09

**ÁREA COBERTA:**

 807,07 m<sup>2</sup>
**ESCALA:**

1:75

**IDENTIFICADORA:**

0601564073

**DATA:**

NOVEMBRO/2021



~~Eng. Nilson Felinto Colares~~  
~~José Kildare Felinto Colares~~  
~~Eng.º Civil/CREA:060156407-3~~

~~José Kildare Felinto Colares~~  
~~Eng.º Civil/CREA:060156407-3~~

UNICO	SECRETARIA DE EDUCAÇÃO DE QUIXERÉ-CE QUADRA ESCOLA JOÃO OLIVEIRA, PONTAL
	PRANCHA:  04/09
ÁREA COBERTA:  807,07 m <sup>2</sup>	ESCALA:  1:75
ÁREA:  0601564073	DATA:  NOVEMBRO/2021



~~José Nilson Felinto Colares~~  
~~José Nilson Felinto Colares~~  
~~Engº Civil / CREA 010156407-3~~

~~José Nilson Felinto Colares~~  
~~Engº Civil / CREA 010156407-3~~

ÔNICO

SECRETARIA DE EDUCAÇÃO DE QUIXERÊ-CE  
QUADRA ESCOLA JOÃO OLIVEIRA, PONTAL

PRANCHA:

05/09

ÁREA COBERTA:

807,07 m<sup>2</sup>

ESCALA:

1:75

CREA:

0601564073

DATA:

NOVEMBRO/2021

ESA EM "U"  
COM 1200MM

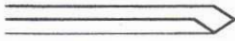

  
José Kildare Pinto Colares  
Engº Civil/CREA:060156407-3

UNICO

SECRETARIA DE EDUCAÇÃO DE QUIXERÉ-CE  
QUADRA ESCOLA JOÃO OLIVEIRA, PONTAL

METÁLICA

PRANCHA:

06/09

ÁREA COBERTA:

807,07 m<sup>2</sup>

ESCALA:

1:75

CREA:

0601564073

DATA:

NOVEMBRO/2021

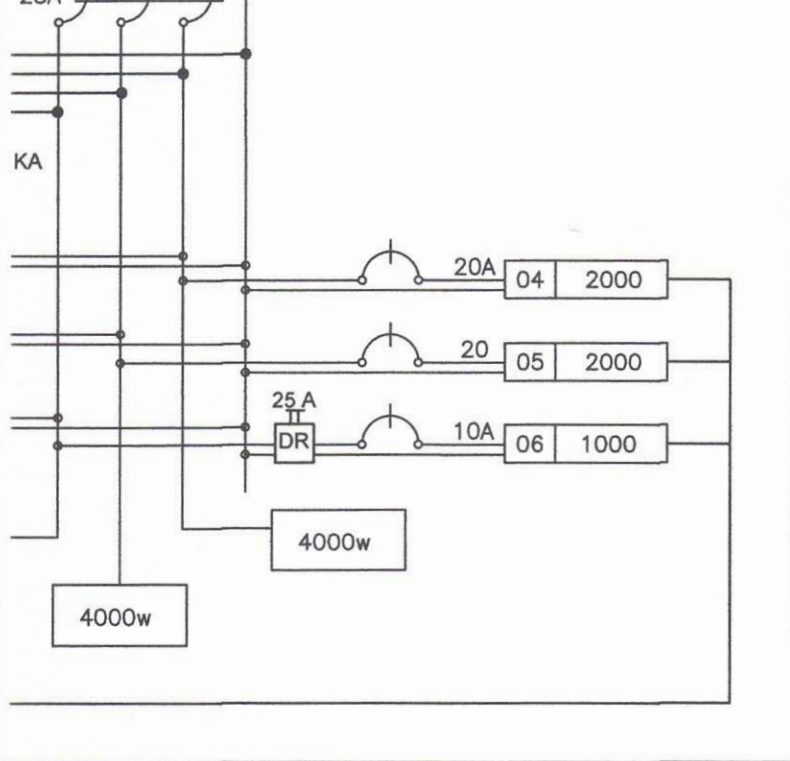

LAR - QD1

José Kildare F. Pinto Colares  
 Engº Civil/CREA:060156407-3

JICO	SECRETARIA DE EDUCAÇÃO DE QUIXERÊ-CE QUADRA ESCOLA JOÃO OLIVEIRA, PONTAL
	PRANCHA:  07/09
Á COBERTA:  807,07 m <sup>2</sup>	ESCALA:  1:75
A: 0601564073	DATA: NOVEMBRO/2021

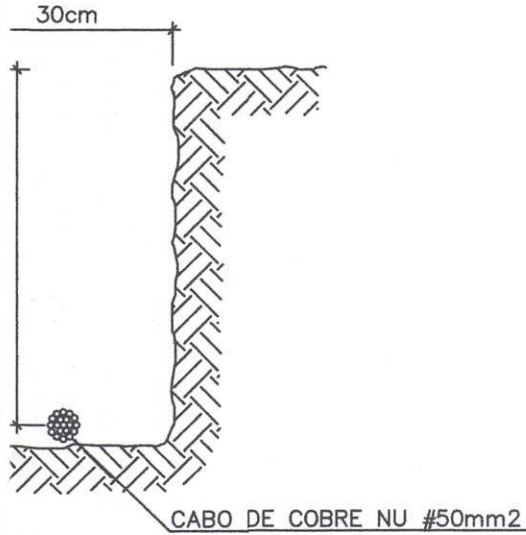
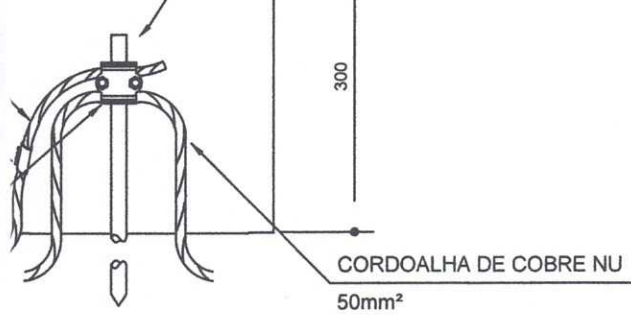

*José Kildare Feinto Colares*  
Eng<sup>o</sup> Civil/CREA:060156407-3

NICO

SECRETARIA DE EDUCAÇÃO DE QUIXERÊ-CE  
QUADRA ESCOLA JOÃO OLIVEIRA, PONTAL

PRANCHA:

08/09

ÁREA COBERTA:

807,07 m<sup>2</sup>

ESCALA:

1:75

CREA:

0601564073

DATA:

NOVEMBRO/2021



LEGENDA

— LINHAS DE DEMARCAÇÃO (e=8cm)



*José Kildare Quinto Colares*  
Engº Civil/CREA:060156407-3

NICO

SECRETARIA DE EDUCAÇÃO DE QUIXERÊ-CE  
QUADRA ESCOLA JOÃO OLIVEIRA, PONTAL

QUADRA

PRANCHA:

09/09

EA COBERTA:

807,07 m<sup>2</sup>

ESCALA:

1:75

EA:

0601564073

DATA:

NOVEMBRO/2021