



CONSTRUÇÕES

E SERVIÇOS EIRELI - EPP



CARTA-PROPOSTA

Caririaçu - Ceará, 09 de Dezembro de 2021.

À

Prefeitura Municipal de Quixeré- CE
Comissão Permanente de Licitação.

REF.: Tomada de Preços N° 2311.01/2021

Prezados(as) Senhores(as),

Apresentamos a V. Sas., nossa proposta para o objeto do Edital Tomada de Preços N° 2311.01/2021 cujo objeto é **SERVIÇO DE PAVIMENTAÇÃO EM PARALELEPÍPEDO, CALÇADAS E SINALIZAÇÃO NA RUA ANINHA MATOS, COMUNIDADE DE ITAITINGA, SEDE DO DISTRITO DE LAGOINHA NO MUNICÍPIO DE QUIXERÉ/CE, parte integrante deste processo**, pelo preço global de R\$ 547.944,12 (Quinhentos e Quarenta e Sete Mil, Novecentos e Quarenta e Quatro Reais e Doze Centavos), com prazo de execução de acordo com o edital e projeto.

Caso nos seja adjudicado o objeto da presente licitação, nos comprometemos a assinar o contrato no prazo determinado no documento de convocação, indicando para esse fim o(a) Sr. Cícero George Quirino Araújo Sousa, portador da carteira de Identidade n°. 20030990659-38 e CPF n° 034.926.773-12, como representante legal desta empresa.

Informamos que o prazo de validade da nossa proposta é de **60 (sessenta) dias** corridos, a contar da data da abertura da licitação.

Finalizando, declaramos que assumimos inteira responsabilidade pela execução dos serviços objeto deste Edital e que serão executados conforme exigência editalícia e contratual, e que serão iniciados dentro do prazo de até 10 (dez) dias consecutivos, contados a partir da data de recebimento da Ordem de Serviço, que na elaboração dos preços unitários, contaram todos os insumos e coeficientes de produtividade necessários a execução de cada serviço, quais sejam equipamentos, mão-de-obra, totalização de encargos sócias, insumos, transportes, BDI, totalização de impostos e taxas, e quaisquer outros necessários a execução dos serviços, que na elaboração da proposta de preços, observou as seguintes condições: os preços unitários propostos para cada item constante da Planilha de Orçamento incluindo todos os custos diretos e indiretos, tais como: material, custos horários de utilização de equipamentos, mão-de-obra, encargos sociais, impostos/taxas, despesas administrativas, transporte, seguros e lucro.

Atenciosamente,

G7 Construções e Serviços Eireli - EPP

Cícero George Quirino Araújo Sousa
Sócio Administrador
CPF 034.926.773-12

G7-Fls. 01/18/

Marcel Mesquita Fontenele
ENGº CIVIL - CREA/CE 38614/D
RNP 060147260-8



PLANILHA ORÇAMENTÁRIA

OBRA: SERVIÇO DE PAVIMENTAÇÃO EM PARALELEPÍPEDO, CALÇADAS E SINALIZAÇÃO

DATA: 29/11/2021 BDI: 20,54%

DESCRIÇÃO: PLANILHA ORÇAMENTÁRIA

| FONTE | VERSÃO | HORA | MES | DATA REF. |
|---------|-------------------------|---------|--------|-----------|
| SEINFRA | 027 SEM DESONERAÇÃO | 112,76% | 71,07% | 05/2021 |
| SINAPI | 2021/08 SEM DESONERAÇÃO | 112,76% | 71,07% | 09/2021 |

LOCAL: RUA ANINHA MATOS, COMUNIDADE ITATINGA, SEDE DO DISTRITO DE LAGOINHA

CLIENTE: PREFEITURA MUNICIPAL DDE QUIXERÉ - CE

| ITEM | CÓDIGO | DESCRIÇÃO | FONTE | UNIDADE | QTD | VALOR UNITÁRIO R\$ | | COM BDI | PREÇO TOTAL R\$ |
|----------|---------------|--|---------|---------|----------|--------------------|----------|-----------|-------------------|
| | | | | | | SEM BDI | BDI | | |
| 1 | | ADMINISTRAÇÃO DA OBRA | | | | | | | 19.175,99 |
| 1.1 | COMP-63034479 | ADMINISTRAÇÃO DA OBRA | PRÓPRIA | % | 1,00 | 15.908,40 | 3.267,59 | 19.175,99 | 19.175,99 |
| 2 | | SERVIÇOS PRELIMINARES | | | | | | | 26.763,94 |
| 2.1 | C4992 | MOBILIZAÇÃO DE EQUIPAMENTOS EM CAVALO MECÂNICO C/ PRANCHA DE 3 EIXOS | SEINFRA | KM | 200,00 | 3,62 | 0,74 | 4,36 | 872,00 |
| 2.2 | C4993 | DESMOBILIZAÇÃO DE EQUIPAMENTOS EM CAVALO MECÂNICO C/ PRANCHA DE 3 EIXOS | SEINFRA | KM | 200,00 | 3,62 | 0,74 | 4,36 | 872,00 |
| 2.3 | 93207 | EXECUÇÃO DE ESCRITÓRIO EM CANTEIRO DE OBRA EM CHAPA DE MADEIRA COMPENSADA, NÃO INCLUSO MOBILIÁRIO E EQUIPAMENTOS. AF_02/2016 | SINAPI | M2 | 10,00 | 976,08 | 200,49 | 1.176,57 | 11.765,70 |
| 2.4 | 93212 | EXECUÇÃO DE SANITÁRIO E VESTIÁRIO EM CANTEIRO DE OBRA EM CHAPA DE MADEIRA COMPENSADA, NÃO INCLUSO MOBILIÁRIO. AF_02/2016 | SINAPI | M2 | 10,00 | 892,89 | 183,40 | 1.076,29 | 10.762,90 |
| 2.5 | C1937 | PLACAS PADRÃO DE OBRA | SEINFRA | M2 | 12,00 | 152,25 | 31,27 | 183,52 | 2.202,24 |
| 2.6 | 99064 | LOCAÇÃO DE PAVIMENTAÇÃO. AF_10/2018 | SINAPI | M | 490,00 | 0,49 | 0,10 | 0,59 | 289,10 |
| 3 | | PAVIMENTAÇÃO | | | | | | | 245.442,96 |
| 3.1 | 100575 | REGULARIZAÇÃO DE SUPERFÍCIES COM MOTONIVELADORA. AF_11/2019 | SINAPI | M2 | 4.900,00 | 0,08 | 0,02 | 0,10 | 490,00 |
| 3.2 | 101169 | EXECUÇÃO DE PAVIMENTO EM PARALELEPÍPEDOS, REJUNTAMENTO COM ARGAMASSA TRAÇO 1:3 (CIMENTO E AREIA). AF_05/2020 | SINAPI | M2 | 3.136,00 | 64,80 | 13,31 | 78,11 | 244.952,96 |
| 4 | | SARJETAS E MEIO FIO | | | | | | | 123.047,07 |
| 4.1 | 94287 | EXECUÇÃO DE SARJETA DE CONCRETO USINADO, MOLDADA IN LOCO EM TRECHO RETO, 30 CM BASE X 10 CM ALTURA. AF_06/2016 | SINAPI | M | 980,00 | 33,36 | 6,85 | 40,21 | 39.405,80 |
| 4.2 | 94273 | ASSENTAMENTO DE GUIA (MEIO-FIO) EM TRECHO RETO, CONFECIONADA EM CONCRETO PRÉ-FABRICADO, DIMENSÕES 100X15X13X30 CM (COMPRIMENTO X BASE INFERIOR X BASE SUPERIOR X ALTURA), PARA VIAS URBANAS (USO VIÁRIO). AF_06/2016 | SINAPI | M | 980,00 | 35,86 | 7,37 | 43,23 | 42.365,40 |
| 4.3 | C0074 | ALVENARIA DE TIJOLO CERÂMICO FURADO (9x19x19)cm C/ARGAMASSA MISTA DE CAL HIDRATADA ESP=20 cm | SEINFRA | M2 | 309,60 | 110,60 | 22,72 | 133,32 | 41.275,87 |
| 5 | | CALÇADA | | | | | | | |
| 5.1 | 94990 | EXECUÇÃO DE PASSEIO (CALÇADA) OU PISO DE CONCRETO COM CONCRETO MOLDADO IN LOCO, FEITO EM OBRA, ACABAMENTO CONVENCIONAL, NÃO ARMADO. AF_07/2016 | SINAPI | M3 | 95,28 | 607,56 | 124,79 | 732,35 | 69.778,33 |



G7-Fls 02/18/

PLANILHA ORÇAMENTÁRIA

OBRA: SERVIÇO DE PAVIMENTAÇÃO EM PARALELEPÍPEDO, CALÇADAS E SINALIZAÇÃO

DESCRICOÃO: PLANILHA ORÇAMENTÁRIA

LOCAL: RUA ANINHA MATOS, COMUNIDADE ITAITINGA, SEDE DO DISTRITO DE LAGOINHA

CLIENTE: PREFEITURA MUNICIPAL DDE QUIXERÉ - CE

DATA: 29/11/2021 BDI: 20,54%

| FONTE | VERSÃO | HORA | MES | DATA REF. |
|---------|-------------------------|---------|--------|-----------|
| SEINFRA | 027 SEM DESONERAÇÃO | 112,76% | 71,07% | 05/2021 |
| SINAPI | 2021/08 SEM DESONERAÇÃO | 112,76% | 71,07% | 09/2021 |

COMPOSIÇÕES PRÓPRIAS

| ITEM | CÓDIGO | DESCRIÇÃO | FONTE | UNIDADE | QTD | VALOR UNITÁRIO R\$ | | | PREÇO TOTAL R\$ |
|---|---------------|--|---------|---------|----------|--------------------|--------|---------|-----------------|
| | | | | | | SEM BDI | BDI | COM BDI | |
| 5.2 | 100323 | LASTRO COM MATERIAL GRANULAR (AREIA MÉDIA), APLICADO EM PISOS OU LAJES SOBRE SOLO, ESPESURA DE *10 CM*. AF_07/2019 | SINAPI | M3 | 127,40 | 117,41 | 24,12 | 141,53 | 18.030,92 |
| 5.3 | C4624 | PISO PODOTÁTIL EXTERNO EM PMC ESP. 3CM, ASSENTADO COM ARGAMASSA (FORNECIMENTO E ASSENTAMENTO) | SEINFRA | M2 | 254,00 | 117,53 | 24,14 | 141,67 | 35.984,18 |
| 6 | | SINALIZAÇÃO VERTICAL | | | | | | | 2.125,75 |
| 6.1 | C3353 | PLACA DE REGULAMENTAÇÃO/ADVERTÊNCIA REFLETIVA EM AÇO GALVANIZADO | SEINFRA | M2 | 0,39 | 660,71 | 135,71 | 796,42 | 310,60 |
| 6.2 | COMP-79910796 | PLACA DE SINALIZAÇÃO DE RUA C/SUPORTE EM TUBO DE AÇO GALVANIZADO 1 1/2" | PRÓPRIA | UNID | 3,00 | 501,95 | 103,10 | 605,05 | 1.815,15 |
| 7 | | LIMPEZA GERAL | | | | | | | 7.595,00 |
| 7.1 | C3447 | LIMPEZA DE PISO EM ÁREA URBANIZADA | SEINFRA | M2 | 4.900,00 | 1,29 | 0,26 | 1,55 | 7.595,00 |
| <p>VALOR BDI TOTAL: 93.365,26</p> <p>VALOR ORÇAMENTO: 454.578,86</p> <p>VALOR TOTAL: 547.944,12</p> | | | | | | | | | |

G7-Fls. 03/13/



| G7 CONSTRUÇÕES | | RELATÓRIO ANALÍTICO - COMPOSIÇÕES DE CUSTOS | | DATA : 29/11/2021 | |
|----------------|--|---|-------------------------|-------------------|---------|
| OBRA: | SERVIÇO DE PAVIMENTAÇÃO EM PARALELEPIEDO, CALÇADAS E SINALIZAÇÃO | FORTE | VERSÃO | BPI - 20,34% | REF. |
| DESCRIÇÃO: | PLANILHA ORÇAMENTÁRIA | SEINFRA | 027 SEM DESONERAÇÃO | HORA | 05/2021 |
| LOCAL: | RUA ANINHA MATOS, COMUNIDADE ITAITINGA, SEDE DO DISTRITO DE LAGOINHA | SINAPI | 2021/08 SEM DESONERAÇÃO | MES | 09/2021 |
| CLIENTE: | PREFEITURA MUNICIPAL DDE QUIXERÉ - CE | COMPOSIÇÕES PRÓPRIAS | | 0,00% | 0,00% |



| 1.1. COMP-63034479 - ADMINISTRAÇÃO DA OBRA (%) | | | | | | |
|--|---|--------|-------------|----------------|------------------|-----------|
| SERVICO | FORTE | UNID | COEFICIENTE | PREÇO UNITÁRIO | TOTAL | |
| 90777 | ENGENHEIRO CIVIL DE OBRA JUNIOR COM ENCARGOS COMPLEMENTARES | SINAPI | H | 162,00000000 | 98,20 | 15.908,40 |
| TOTAL SERVICOS: | | | | | 15.908,40 | |
| VALOR: | | | | | 15.908,40 | |

| 2.1. C4992 - MOBILIZAÇÃO DE EQUIPAMENTOS EM CAVALO MECÂNICO C/ PRANCHA DE 3 EIXOS (KM) | | | | | | |
|--|--|---------|-------------|----------------|---------------|--------|
| EQUIPAMENTO | FORTE | UNID | COEFICIENTE | PREÇO UNITÁRIO | TOTAL | |
| 10716 | CAVALO MECÂNICO C/PRANC. 3 EIXOS (CHP) | SEINFRA | H | 0,01250000 | 289,5500 | 3,6194 |
| TOTAL EQUIPAMENTO: | | | | | 3,6194 | |
| VALOR: | | | | | 3,62 | |

| 2.2. C4993 - DESMOBILIZAÇÃO DE EQUIPAMENTOS EM CAVALO MECÂNICO C/ PRANCHA DE 3 EIXOS (KM) | | | | | | |
|---|--|---------|-------------|----------------|---------------|--------|
| EQUIPAMENTO | FORTE | UNID | COEFICIENTE | PREÇO UNITÁRIO | TOTAL | |
| 10716 | CAVALO MECÂNICO C/PRANC. 3 EIXOS (CHP) | SEINFRA | H | 0,01250000 | 289,5500 | 3,6194 |
| TOTAL EQUIPAMENTO: | | | | | 3,6194 | |
| VALOR: | | | | | 3,62 | |

| 2.3. 93207 - EXECUÇÃO DE ESCRITÓRIO EM CANTEIRO DE OBRA EM CHAPA DE MADEIRA COMPENSADA, NÃO INCLUSO MOBILIÁRIO E EQUIPAMENTOS. AF_02/2016 (M2) | | | | | | |
|--|---|--------|-------------|----------------|---------------|-------|
| MATERIAL | FORTE | UNID | COEFICIENTE | PREÇO UNITÁRIO | TOTAL | |
| 00010886 | EXTINTOR DE INCENDIO PORTATIL COM CARGA DE AGUA PRESSURIZADA DE 10 L, CLASSE A | SINAPI | UN | 0,01930000 | 197,23 | 3,80 |
| 00010891 | EXTINTOR DE INCENDIO PORTATIL COM CARGA DE PO QUIMICO SECO (PQS) DE 4 KG, CLASSE BC | SINAPI | UN | 0,01930000 | 190,72 | 3,68 |
| 00003080 | FECHADURA ESPELHO PARA PORTA EXTERNA, EM ACO INOX (MAQUINA, TESTA E CONTRA-TESTA) E EM ZAMAC (MACANETA, LINGUETA E TRINCOS) COM ACABAMENTO CROMADO, MAQUINA DE 40 MM, INCLUINDO CHAVE TIPO CILINDRO | SINAPI | CJ | 0,05780000 | 61,01 | 3,52 |
| 00003097 | FECHADURA ROSETA REDONDA PARA PORTA DE BANHEIRO, EM ACO INOX (MAQUINA, TESTA E CONTRA-TESTA) E EM ZAMAC (MACANETA, LINGUETA E TRINCOS) COM ACABAMENTO CROMADO, MAQUINA DE 40 MM, INCLUINDO CHAVE TIPO TRANQUETA | SINAPI | CJ | 0,03850000 | 68,31 | 2,62 |
| 00011587 | FORRO DE PVC LISO, BRANCO, REGUA DE 10 CM, ESPESSURA DE 8 MM A 10 MM (COM COLOCACAO / SEM ESTRUTURA METALICA) | SINAPI | M2 | 0,99380000 | 91,61 | 91,04 |
| TOTAL MATERIAL: | | | | | 104,66 | |

| SERVICO | FORTE | UNID | COEFICIENTE | PREÇO UNITÁRIO | TOTAL | |
|---------|--|--------|-------------|----------------|-------|------|
| 89168 | (COMPOSIÇÃO REPRESENTATIVA) DO SERVIÇO DE ALVENARIA DE VEDAÇÃO DE BLOCOS VAZADOS DE CERÂMICA DE 9X19X19CM (ESPESSURA 9CM), PARA EDIFICAÇÃO HABITACIONAL UNIFAMILIAR (CASA) E EDIFICAÇÃO PÚBLICA PADRÃO. AF_11/2014 | SINAPI | M2 | 0,10230000 | 77,51 | 7,92 |
| 89173 | (COMPOSIÇÃO REPRESENTATIVA) DO SERVIÇO DE EMBOÇO/MASSA ÚNICA, APLICADO MANUALMENTE, TRAÇO 1:2:8, EM BETONEIRA DE 400L, PAREDES INTERNAS, COM EXECUÇÃO DE TALISCAS, EDIFICAÇÃO HABITACIONAL UNIFAMILIAR (CASAS) E EDIFICAÇÃO PÚBLICA PADRÃO. AF_12/2014 | SINAPI | M2 | 0,20470000 | 28,00 | 5,73 |
| 89171 | (COMPOSIÇÃO REPRESENTATIVA) DO SERVIÇO DE REVESTIMENTO CERÂMICO PARA PISO COM PLACAS TIPO ESMALTADA EXTRA DE DIMENSÕES 35X35 CM, PARA EDIFICAÇÃO HABITACIONAL UNIFAMILIAR (CASA) E EDIFICAÇÃO PÚBLICA PADRÃO. AF_11/2014 | SINAPI | M2 | 0,08060000 | 45,20 | 3,64 |

Cicero George Quirino Araújo Sousa
 Sócio Administrador
 CPF 034.926.773-12

G7-Fls. 04/13/

Página: 3
 Marcel Mesquita Fontenele
 ENGº CIVIL - CREA/CE 38614/D
 RNP 060147260-8

| G7 CONSTRUÇÕES | | RELATÓRIO ANALÍTICO - COMPOSIÇÕES DE CUSTOS | |
|----------------|--|---|-------------------------|
| OBRA: | SERVIÇO DE PAVIMENTAÇÃO EM PARALELEPÍEDO, CALÇADAS E SINALIZAÇÃO | DATA: | 29/11/2021 |
| DESCRIÇÃO: | PLANILHA ORÇAMENTÁRIA | FONTE | VERSÃO |
| LOCAL: | RUA ANINHA MATOS, COMUNIDADE ITAITINGA, SEDE DO DISTRITO DE LAGOINHA | SEINFRA | 027 SEM DESONERAÇÃO |
| CLIENTE: | PREFEITURA MUNICIPAL DDE QUIXERÉ - CE | SINAPI | 2021/08 SEM DESONERAÇÃO |
| | | | COMPOSIÇÕES PRÓPRIAS |



| Item | Descrição | SINAPI | M3 | Valor Unitário | Valor Total | Porcentagem |
|--------|---|--------|----|----------------|-------------|-------------|
| 101165 | ALVENARIA DE EMBASAMENTO COM BLOCO ESTRUTURAL DE CONCRETO, DE 14X19X29CM E ARGAMASSA DE ASSENTAMENTO COM PREPARO EM BETONEIRA. AF_05/2020 | SINAPI | M3 | 0,02390000 | 691,85 | 16,53 |
| 88489 | APLICAÇÃO MANUAL DE PINTURA COM TINTA LÁTEX ACRÍLICA EM PAREDES, DUAS DEMÃOS. AF_06/2014 | SINAPI | M2 | 4,49760000 | 13,55 | 60,94 |
| 86934 | BANCADA DE MÁRMORE SINTÉTICO 120 X 60CM, COM CUBA INTEGRADA, INCLUSO SIFÃO TIPO FLEXÍVEL EM PVC, VÁLVULA EM PLÁSTICO CROMADO TIPO AMERICANA E TORNEIRA CROMADA LONGA, DE PAREDE, PADRÃO POPULAR - FORNECIMENTO E INSTALAÇÃO. AF_01/2020 | SINAPI | UN | 0,01930000 | 294,00 | 5,67 |
| 91924 | CABO DE COBRE FLEXÍVEL ISOLADO, 1,5 MM², ANTI-CHAMA 450/750 V, PARA CIRCUITOS TERMINAIS - FORNECIMENTO E INSTALAÇÃO. AF_12/2015 | SINAPI | M | 1,41650000 | 2,57 | 3,64 |
| 92981 | CABO DE COBRE FLEXÍVEL ISOLADO, 16 MM², ANTI-CHAMA 450/750 V, PARA DISTRIBUIÇÃO - FORNECIMENTO E INSTALAÇÃO. AF_12/2015 | SINAPI | M | 0,19270000 | 15,15 | 2,91 |
| 91926 | CABO DE COBRE FLEXÍVEL ISOLADO, 2,5 MM², ANTI-CHAMA 450/750 V, PARA CIRCUITOS TERMINAIS - FORNECIMENTO E INSTALAÇÃO. AF_12/2015 | SINAPI | M | 3,46890000 | 3,79 | 13,14 |
| 91928 | CABO DE COBRE FLEXÍVEL ISOLADO, 4 MM², ANTI-CHAMA 450/750 V, PARA CIRCUITOS TERMINAIS - FORNECIMENTO E INSTALAÇÃO. AF_12/2015 | SINAPI | M | 2,02350000 | 6,20 | 12,54 |
| 98283 | CABO TELEFÔNICO CCI-50 4 PARES, SEM BLINDAGEM, INSTALADO EM DISTRIBUIÇÃO DE EDIFICAÇÃO RESIDENCIAL - FORNECIMENTO E INSTALAÇÃO. AF_11/2019 | SINAPI | M | 0,61670000 | 8,27 | 5,10 |
| 100556 | CAIXA DE PASSAGEM PARA TELEFONE 15X15X10CM (SOBREPOR), FORNECIMENTO E INSTALACAO. AF_11/2019 | SINAPI | UN | 0,01930000 | 44,69 | 0,86 |
| 97886 | CAIXA ENTERRADA ELÉTRICA RETANGULAR, EM ALVENARIA COM TIJOLOS CERÂMICOS MACIÇOS, FUNDO COM BRITA, DIMENSÕES INTERNAS: 0,3X0,3X0,3 M. AF_12/2020 | SINAPI | UN | 0,03850000 | 154,18 | 5,93 |
| 97906 | CAIXA ENTERRADA HIDRÁULICA RETANGULAR, EM ALVENARIA COM BLOCOS DE CONCRETO, DIMENSÕES INTERNAS: 0,6X0,6X0,6 M PARA REDE DE ESGOTO. AF_12/2020 | SINAPI | UN | 0,01930000 | 373,63 | 7,21 |
| 91937 | CAIXA OCTOGONAL 3" X 3", PVC, INSTALADA EM LAJE - FORNECIMENTO E INSTALAÇÃO. AF_12/2015 | SINAPI | UN | 0,17340000 | 10,06 | 1,74 |
| 89482 | CAIXA SIFONADA, PVC, DN 100 X 100 X 50 MM, FORNECIDA E INSTALADA EM RAMAIS DE ENCAMINHAMENTO DE ÁGUA PLUVIAL. AF_12/2014 | SINAPI | UN | 0,03850000 | 29,00 | 1,11 |
| 87877 | CHAPISCO APLICADO EM ALVENARIAS E ESTRUTURAS DE CONCRETO INTERNAS, COM ROLO PARA TEXTURA ACRÍLICA. ARGAMASSA INDUSTRIALIZADA COM PREPARO EM MISTURADOR 300 KG. AF_06/2014 | SINAPI | M2 | 0,20470000 | 8,08 | 1,65 |
| 90466 | CHUMBAMENTO LINEAR EM ALVENARIA PARA RAMAIS/DISTRIBUIÇÃO COM DIÂMETROS MENORES OU IGUAIS A 40 MM. AF_05/2015 | SINAPI | M | 0,10020000 | 10,86 | 1,08 |
| 95805 | CONDULETE DE PVC, TIPO B, PARA ELETRODUTO DE PVC SOLDÁVEL DN 25 MM (3/4"), APARENTE - FORNECIMENTO E INSTALAÇÃO. AF_11/2016 | SINAPI | UN | 0,28910000 | 22,36 | 6,46 |
| 95811 | CONDULETE DE PVC, TIPO LB, PARA ELETRODUTO DE PVC SOLDÁVEL DN 25 MM (3/4"), APARENTE - FORNECIMENTO E INSTALAÇÃO. AF_11/2016 | SINAPI | UN | 0,13490000 | 15,09 | 2,03 |
| 91911 | CURVA 90 GRAUS PARA ELETRODUTO, PVC, ROSCÁVEL, DN 20 MM (1/2"), PARA CIRCUITOS TERMINAIS, INSTALADA EM PAREDE - FORNECIMENTO E INSTALAÇÃO. AF_12/2015 | SINAPI | UN | 0,19270000 | 11,35 | 2,18 |
| 89748 | CURVA CURTA 90 GRAUS, PVC, SERIE NORMAL, ESGOTO PREDIAL, DN 100 MM, JUNTA ELÁSTICA, FORNECIDO E INSTALADO EM RAMAL DE DESCARGA OU RAMAL DE ESGOTO SANITÁRIO. AF_12/2014 | SINAPI | UN | 0,05780000 | 34,95 | 2,02 |
| 101891 | DISJUNTOR MONOPOLAR TIPO NEMA, CORRENTE NOMINAL DE 35 ATÉ 50A - FORNECIMENTO E INSTALAÇÃO. AF_10/2020 | SINAPI | UN | 0,17340000 | 25,78 | 4,47 |
| 91862 | ELETRODUTO RÍGIDO ROSCÁVEL, PVC, DN 20 MM (1/2"), PARA CIRCUITOS TERMINAIS, INSTALADO EM FORRO - FORNECIMENTO E INSTALAÇÃO. AF_12/2015 | SINAPI | M | 0,53000000 | 8,71 | 4,61 |
| 91870 | ELETRODUTO RÍGIDO ROSCÁVEL, PVC, DN 20 MM (1/2"), PARA CIRCUITOS TERMINAIS, INSTALADO EM PAREDE - FORNECIMENTO E INSTALAÇÃO. AF_12/2015 | SINAPI | M | 1,73440000 | 9,85 | 17,08 |
| 93358 | ESCAVAÇÃO MANUAL DE VALA COM PROFUNDIDADE MENOR OU IGUAL A 1,30 M. AF_02/2021 | SINAPI | M3 | 0,02330000 | 65,03 | 1,51 |
| 91170 | FIXAÇÃO DE TUBOS HORIZONTAIS DE PVC, CPVC OU COBRE DIÂMETROS MENORES OU IGUAIS A 40 MM OU ELETROCALHAS ATÉ 150MM DE LARGURA, COM ABRAÇADEIRA METÁLICA RÍGIDA TIPO D 1/2, FIXADA EM PERFILADO EM LAJE. AF_05/2015 | SINAPI | M | 0,53000000 | 2,32 | 1,22 |

| CONSTRUCOES | | RELATÓRIO ANALÍTICO - COMPOSIÇÕES DE CUSTOS | | |
|-------------|--|---|-------------------------|------------------------|
| OBRA: | SERVIÇO DE PAVIMENTAÇÃO EM PARALELEPÍEDO, CALÇADAS E SINALIZAÇÃO | DATA: | 29/11/2021 | |
| DESCRIÇÃO: | PLANILHA ORÇAMENTÁRIA | FONTE: | VERSÃO | REF. |
| LOCAL: | RUA ANINHA MATOS, COMUNIDADE ITAITINGA, SEDE DO DISTRITO DE LAGOINHA | SEINFRA: | 027 SEM DESONERAÇÃO | 112,79% 71,07% 05/2011 |
| CLIENTE: | PREFEITURA MUNICIPAL DDE QUIXERÉ - CE | SINAPI: | 2021/08 SEM DESONERAÇÃO | 112,79% 71,07% 09/2021 |
| | | | COMPOSIÇÕES PRÓPRIAS | 0,00% 0,00% |

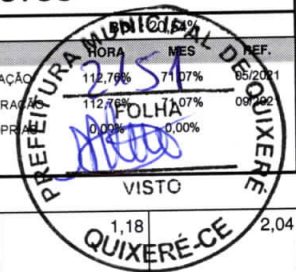

| ITEM | DESCRIÇÃO | UNID. | QUANT. | VALOR UNIT. | VALOR TOTAL | VALOR UNIT. (2) | VALOR TOTAL (2) |
|--------|---|--------|--------|-------------|-------------|-----------------|-----------------|
| 91173 | FIXAÇÃO DE TUBOS VERTICAIS DE PPR DIÂMETROS MENORES OU IGUAIS A 40 MM COM ABRAÇADEIRA METÁLICA RÍGIDA TIPO D 1/2", FIXADA EM PERFILADO EM ALVENARIA. AF_05/2015 | SINAPI | M | 1,73440000 | | 2,04 | |
| 96985 | HASTE DE ATERRAMENTO 5/8 PARA SPDA - FORNECIMENTO E INSTALAÇÃO. AF_12/2017 | SINAPI | UN | 0,03850000 | 58,23 | | 2,24 |
| 92023 | INTERRUPTOR SIMPLES (1 MÓDULO) COM 1 TOMADA DE EMBUTIR 2P+T 10 A, INCLUINDO SUPORTE E PLACA - FORNECIMENTO E INSTALAÇÃO. AF_12/2015 | SINAPI | UN | 0,13490000 | 38,39 | | 5,17 |
| 94559 | JANELA DE AÇO TIPO BASCULANTE PARA VIDROS, COM BATENTE, FERRAGENS E PINTURA ANTICORROSIVA. EXCLUSIVE VIDROS, ACABAMENTO, ALIZAR E CONTRAMARCO. FORNECIMENTO E INSTALAÇÃO. AF_12/2019 | SINAPI | M2 | 0,02890000 | 703,45 | | 20,32 |
| 100665 | JANELA DE MADEIRA - CEDRINHO/ANGELIM OU EQUIVALENTE DA REGIÃO - DE ABRIR COM 4 FOLHAS (2 VENEZIANAS E 2 GUILHOTINAS PARA VIDRO), COM BATENTE, ALIZAR E FERRAGENS. EXCLUSIVE VIDROS, ACABAMENTO E CONTRAMARCO. FORNECIMENTO E INSTALAÇÃO. AF_12/2019 | SINAPI | M2 | 0,09640000 | 461,27 | | 44,46 |
| 89726 | JOELHO 45 GRAUS, PVC, SERIE NORMAL, ESGOTO PREDIAL, DN 40 MM, JUNTA SOLDÁVEL, FORNECIDO E INSTALADO EM RAMAL DE DESCARGA OU RAMAL DE ESGOTO SANITÁRIO. AF_12/2014 | SINAPI | UN | 0,05780000 | 6,06 | | 0,35 |
| 89724 | JOELHO 90 GRAUS, PVC, SERIE NORMAL, ESGOTO PREDIAL, DN 40 MM, JUNTA SOLDÁVEL, FORNECIDO E INSTALADO EM RAMAL DE DESCARGA OU RAMAL DE ESGOTO SANITÁRIO. AF_12/2014 | SINAPI | UN | 0,07710000 | 8,51 | | 0,65 |
| 89731 | JOELHO 90 GRAUS, PVC, SERIE NORMAL, ESGOTO PREDIAL, DN 50 MM, JUNTA ELÁSTICA, FORNECIDO E INSTALADO EM RAMAL DE DESCARGA OU RAMAL DE ESGOTO SANITÁRIO. AF_12/2014 | SINAPI | UN | 0,01930000 | 9,89 | | 0,19 |
| 95240 | LASTRO DE CONCRETO MAGRO, APLICADO EM PISOS, LAJES SOBRE SOLO OU RADIERS, ESPESSURA DE 3 CM. AF_07/2016 | SINAPI | M2 | 0,00540000 | 13,98 | | 0,07 |
| 95241 | LASTRO DE CONCRETO MAGRO, APLICADO EM PISOS, LAJES SOBRE SOLO OU RADIERS, ESPESSURA DE 5 CM. AF_07/2016 | SINAPI | M2 | 1,35590000 | 23,32 | | 31,61 |
| 86943 | LAVATÓRIO LOUÇA BRANCA SUSPENSO, 29,5 X 39CM OU EQUIVALENTE, PADRÃO POPULAR, INCLUSO SIFÃO FLEXÍVEL EM PVC, VÁLVULA E ENGATE FLEXÍVEL 30CM EM PLÁSTICO E TORNEIRA CROMADA DE MESA, PADRÃO POPULAR - FORNECIMENTO E INSTALAÇÃO. AF_01/2020 | SINAPI | UN | 0,03850000 | 192,96 | | 7,42 |
| 97586 | LUMINÁRIA TIPO CALHA, DE SOBREPOR, COM 2 LÂMPADAS TUBULARES FLUORESCENTES DE 36 W, COM REATOR DE PARTIDA RÁPIDA - FORNECIMENTO E INSTALAÇÃO. AF_02/2020 | SINAPI | UN | 0,11560000 | 140,74 | | 16,26 |
| 97593 | LUMINÁRIA TIPO SPOT, DE SOBREPOR, COM 1 LÂMPADA FLUORESCENTE DE 15 W, SEM REATOR - FORNECIMENTO E INSTALAÇÃO. AF_02/2020 | SINAPI | UN | 0,07710000 | 130,06 | | 10,02 |
| 97611 | LÂMPADA COMPACTA FLUORESCENTE DE 15 W, BASE E27 - FORNECIMENTO E INSTALAÇÃO. AF_02/2020 | SINAPI | UN | 0,03850000 | 23,10 | | 0,88 |
| 97612 | LÂMPADA COMPACTA FLUORESCENTE DE 20 W, BASE E27 - FORNECIMENTO E INSTALAÇÃO. AF_02/2020 | SINAPI | UN | 0,03850000 | 25,31 | | 0,97 |
| 87548 | MASSA ÚNICA, PARA RECEBIMENTO DE PINTURA, EM ARGAMASSA TRAÇO 1:2:8, PREPARO MANUAL, APLICADA MANUALMENTE EM FACES INTERNAS DE PAREDES, ESPESSURA DE 10MM, COM EXECUÇÃO DE TALISCAS. AF_06/2014 | SINAPI | M2 | 0,03850000 | 20,17 | | 0,77 |
| 98445 | PAREDE DE MADEIRA COMPENSADA PARA CONSTRUÇÃO TEMPORÁRIA EM CHAPA SIMPLES, EXTERNA, COM ÁREA LÍQUIDA MAIOR OU IGUAL A 6 M², COM VÃO. AF_05/2018 | SINAPI | M2 | 0,46540000 | 147,19 | | 68,50 |
| 98441 | PAREDE DE MADEIRA COMPENSADA PARA CONSTRUÇÃO TEMPORÁRIA EM CHAPA SIMPLES, EXTERNA, COM ÁREA LÍQUIDA MAIOR OU IGUAL A 6 M², SEM VÃO. AF_05/2018 | SINAPI | M2 | 0,29790000 | 123,33 | | 36,74 |
| 98446 | PAREDE DE MADEIRA COMPENSADA PARA CONSTRUÇÃO TEMPORÁRIA EM CHAPA SIMPLES, EXTERNA, COM ÁREA LÍQUIDA MENOR QUE 6 M², COM VÃO. AF_05/2018 | SINAPI | M2 | 0,36290000 | 187,44 | | 68,02 |
| 98442 | PAREDE DE MADEIRA COMPENSADA PARA CONSTRUÇÃO TEMPORÁRIA EM CHAPA SIMPLES, EXTERNA, COM ÁREA LÍQUIDA MENOR QUE 6 M², SEM VÃO. AF_05/2018 | SINAPI | M2 | 0,34290000 | 126,07 | | 43,22 |
| 98447 | PAREDE DE MADEIRA COMPENSADA PARA CONSTRUÇÃO TEMPORÁRIA EM CHAPA SIMPLES, INTERNA, COM ÁREA LÍQUIDA MAIOR OU IGUAL A 6 M², COM VÃO. AF_05/2018 | SINAPI | M2 | 0,24700000 | 126,24 | | 31,18 |
| 98443 | PAREDE DE MADEIRA COMPENSADA PARA CONSTRUÇÃO TEMPORÁRIA EM CHAPA SIMPLES, INTERNA, COM ÁREA LÍQUIDA MAIOR OU IGUAL A 6 M², SEM VÃO. AF_05/2018 | SINAPI | M2 | 0,15810000 | 108,27 | | 17,11 |
| 98448 | PAREDE DE MADEIRA COMPENSADA PARA CONSTRUÇÃO TEMPORÁRIA EM CHAPA SIMPLES, INTERNA, COM ÁREA LÍQUIDA MENOR QUE 6 M², COM VÃO. AF_05/2018 | SINAPI | M2 | 0,19260000 | 157,32 | | 30,29 |

| G7 CONSTRUÇÕES | | RELATÓRIO ANALÍTICO - COMPOSIÇÕES DE CUSTOS | | PREFEITURA MUNICIPAL DE QUIXERÉ | |
|----------------|--|---|-------------------------|---------------------------------|--------------|
| OBRA: | SERVIÇO DE PAVIMENTAÇÃO EM PARALELEPÍEDO, CALÇADAS E SINALIZAÇÃO | DATA: | 29/11/2021 | BDI: | 20,54% |
| DESCRIÇÃO: | PLANILHA ORÇAMENTÁRIA | FONTE | VERSÃO | HORA | MES |
| LOCAL: | RUA ANINHA MATOS, COMUNIDADE ITAITINGA, SEDE DO DISTRITO DE LAGOINHA | SEINFRA | 027 SEM DESONERAÇÃO | 112,76% | 11,07% |
| CLIENTE: | PREFEITURA MUNICIPAL DDE QUIXERÉ - CE | SINAPI | 2021/08 SEM DESONERAÇÃO | 112,76% | 11,07% |
| | | | COMPOSIÇÕES PRÓPRIAS | 0,00% | 0,00% |
| | | | | | REF. 05/2021 |
| | | | | | 09/2021 |
| | | | | | VISTO |

| QUANTIDADE | DESCRIÇÃO | UNID | VALOR UNITÁRIO | VALOR TOTAL | |
|-----------------------|--|--------|----------------|---------------|--------|
| 98444 | PAREDE DE MADEIRA COMPENSADA PARA CONSTRUÇÃO TEMPORÁRIA EM CHAPA SIMPLES, INTERNA, COM ÁREA LÍQUIDA MENOR QUE 6 M², SEM VÃO. AF_05/2018 | SINAPI | M2 | 0,18200000 | 110,23 |
| 89957 | PONTO DE CONSUMO TERMINAL DE ÁGUA FRIA (SUBRAMAL) COM TUBULAÇÃO DE PVC, DN 25 MM, INSTALADO EM RAMAL DE ÁGUA, INCLUSOS RASGO E CHUMBAMENTO EM ALVENARIA. AF_12/2014 | SINAPI | UN | 0,09640000 | 119,52 |
| 90820 | PORTA DE MADEIRA PARA PINTURA, SEMI-OCA (LEVE OU MÉDIA), 60X210CM, ESPESSURA DE 3,5CM, INCLUSO DOBRADIÇAS - FORNECIMENTO E INSTALAÇÃO. AF_12/2019 | SINAPI | UN | 0,03850000 | 332,45 |
| 90822 | PORTA DE MADEIRA PARA PINTURA, SEMI-OCA (LEVE OU MÉDIA), 80X210CM, ESPESSURA DE 3,5CM, INCLUSO DOBRADIÇAS - FORNECIMENTO E INSTALAÇÃO. AF_12/2019 | SINAPI | UN | 0,05780000 | 360,45 |
| 91341 | PORTA EM ALUMÍNIO DE ABRIR TIPO VENEZIANA COM GUARNIÇÃO, FIXAÇÃO COM PARAFUSOS - FORNECIMENTO E INSTALAÇÃO. AF_12/2019 | SINAPI | M2 | 0,03240000 | 559,14 |
| 101875 | QUADRO DE DISTRIBUIÇÃO DE ENERGIA EM CHAPA DE AÇO GALVANIZADO, DE EMBUTIR, COM BARRAMENTO TRIFÁSICO, PARA 12 DISJUNTORES DIN 100A - FORNECIMENTO E INSTALAÇÃO. AF_10/2020 | SINAPI | UN | 0,01930000 | 516,58 |
| 90443 | RASGO EM ALVENARIA PARA RAMAIS/ DISTRIBUIÇÃO COM DIAMETROS MENORES OU IGUAIS A 40 MM. AF_05/2015 | SINAPI | M | 0,10020000 | 10,94 |
| 96995 | REATERRO MANUAL APOIADO COM SOQUETE. AF_10/2017 | SINAPI | M3 | 0,00600000 | 39,43 |
| 91945 | SUORTE PARAFUSADO COM PLACA DE ENCAIXE 4" X 2" ALTO (2,00 M DO PISO) PARA PONTO ELÉTRICO - FORNECIMENTO E INSTALAÇÃO. AF_12/2015 | SINAPI | UN | 0,05780000 | 7,96 |
| 89796 | TE, PVC, SERIE NORMAL, ESGOTO PREDIAL, DN 100 X 100 MM, JUNTA ELÁSTICA, FORNECIDO E INSTALADO EM RAMAL DE DESCARGA OU RAMAL DE ESGOTO SANITÁRIO. AF_12/2014 | SINAPI | UN | 0,03850000 | 37,05 |
| 89784 | TE, PVC, SERIE NORMAL, ESGOTO PREDIAL, DN 50 X 50 MM, JUNTA ELÁSTICA, FORNECIDO E INSTALADO EM RAMAL DE DESCARGA OU RAMAL DE ESGOTO SANITÁRIO. AF_12/2014 | SINAPI | UN | 0,05780000 | 18,26 |
| 94210 | TELHAMENTO COM TELHA ONDULADA DE FIBROCIMENTO E = 6 MM, COM RECOBRIMENTO LATERAL DE 1 1/4 DE ONDA PARA TELHADO COM INCLINAÇÃO MÁXIMA DE 10°, COM ATÉ 2 ÁGUAS, INCLUSO IÇAMENTO. AF_07/2019 | SINAPI | M2 | 1,36210000 | 57,39 |
| 92000 | TOMADA BAIXA DE EMBUTIR (1 MÓDULO), 2P+T 10 A, INCLUINDO SUPORTE E PLACA - FORNECIMENTO E INSTALAÇÃO. AF_12/2015 | SINAPI | UN | 0,07710000 | 22,89 |
| 92008 | TOMADA BAIXA DE EMBUTIR (2 MÓDULOS), 2P+T 10 A, INCLUINDO SUPORTE E PLACA - FORNECIMENTO E INSTALAÇÃO. AF_12/2015 | SINAPI | UN | 0,15420000 | 36,70 |
| 92543 | TRAMA DE MADEIRA COMPOSTA POR TERÇAS PARA TELHADOS DE ATÉ 2 ÁGUAS PARA TELHA ONDULADA DE FIBROCIMENTO, METÁLICA, PLÁSTICA OU TERMOACÚSTICA, INCLUSO TRANSPORTE VERTICAL. AF_07/2019 | SINAPI | M2 | 1,36210000 | 17,60 |
| 89714 | TUBO PVC, SERIE NORMAL, ESGOTO PREDIAL, DN 100 MM, FORNECIDO E INSTALADO EM RAMAL DE DESCARGA OU RAMAL DE ESGOTO SANITÁRIO. AF_12/2014 | SINAPI | M | 0,14720000 | 48,03 |
| 89711 | TUBO PVC, SERIE NORMAL, ESGOTO PREDIAL, DN 40 MM, FORNECIDO E INSTALADO EM RAMAL DE DESCARGA OU RAMAL DE ESGOTO SANITÁRIO. AF_12/2014 | SINAPI | M | 0,13880000 | 16,92 |
| 89712 | TUBO PVC, SERIE NORMAL, ESGOTO PREDIAL, DN 50 MM, FORNECIDO E INSTALADO EM RAMAL DE DESCARGA OU RAMAL DE ESGOTO SANITÁRIO. AF_12/2014 | SINAPI | M | 0,12530000 | 25,02 |
| 86888 | VASO SANITÁRIO SIFONADO COM CAIXA ACOPLADA LOUÇA BRANCA - FORNECIMENTO E INSTALAÇÃO. AF_01/2020 | SINAPI | UN | 0,03850000 | 374,38 |
| TOTAL SERVIÇO: | | | | 871,42 | |

| | |
|---------------|---------------|
| VALOR: | 976,08 |
|---------------|---------------|

2.4. 93212 - EXECUÇÃO DE SANITÁRIO E VESTIÁRIO EM CANTEIRO DE OBRA EM CHAPA DE MADEIRA COMPENSADA, NÃO INCLUSO MOBILIÁRIO. AF_02/2016 (M2)

| MATERIAL | FONTE | UNID | COEFICIENTE | PREÇO UNITÁRIO | TOTAL |
|---|--------|------|-------------|----------------|-------|
| 00011712 CAIXA SIFONADA, PVC, 150 X 150 X 50 MM, COM GRELHA QUADRADA, BRANCA (NBR 5688) | SINAPI | UN | 0,03480000 | 36,75 | 1,27 |

| CONSTRUÇÕES | | RELATÓRIO ANALÍTICO - COMPOSIÇÕES DE CUSTOS | | PREFEITURA MUNICIPAL DE QUIXERÉ - CE | |
|-------------|---|---|-------------------------|--------------------------------------|--------|
| OBRA: | SERVIÇO DE PAVIMENTAÇÃO EM PARALELEPIEDO, CALÇADAS E SINALIZAÇÃO | DATA: | 29/11/2021 | BDI: | 20,54% |
| DESCRIÇÃO: | PLANILHA ORÇAMENTÁRIA | FONTE | VERSÃO | HORA | MES |
| LOCAL: | RUA ANINHA MATOS, COMUNIDADE ITATINGA, SEDE DO DISTRITO DE LAGOINHA | SEINFRA | 027 SEM DESONERACAO | 112,78% | 71,07% |
| CLIENTE: | PREFEITURA MUNICIPAL DDE QUIXERÉ - CE | SINAPI | 2021/08 SEM DESONERACAO | 112,78% | 71,07% |
| | | | COMPOSIÇÕES PROPRIAS | 0,00% | 0,00% |

| | | | | | | |
|----------|---|--------|----|------------|------------------------|---------------|
| 00003080 | FECHADURA ESPELHO PARA PORTA EXTERNA, EM ACO INOX (MAQUINA, TESTA E CONTRA-TESTA) E EM ZAMAC (MACANETA, LINGUETA E TRINCOS) COM ACABAMENTO CROMADO, MAQUINA DE 40 MM, INCLUINDO CHAVE TIPO CILINDRO | SINAPI | CJ | 0,03480000 | 61,01 | 2,12 |
| 00011587 | FORRO DE PVC LISO, BRANCO, REGUA DE 10 CM, ESPESSURA DE 8 MM A 10 MM (COM COLOCACAO / SEM ESTRUTURA METALICA) | SINAPI | M2 | 0,97620000 | 91,61 | 89,42 |
| 00003670 | JUNCAO SIMPLES, PVC, 45 GRAUS, DN 100 X 100 MM, SERIE NORMAL PARA ESGOTO PREDIAL | SINAPI | UN | 0,03480000 | 20,28 | 0,70 |
| 00003659 | JUNCAO SIMPLES, PVC, DN 100 X 50 MM, SERIE NORMAL PARA ESGOTO PREDIAL | SINAPI | UN | 0,01740000 | 15,24 | 0,26 |
| 00011697 | MICTORIO COLETIVO ACO INOX (AISI 304), E = 0,8 MM, DE *100 X 40 X 30* CM (C X A X P) | SINAPI | UN | 0,01740000 | 554,15 | 9,64 |
| 00043777 | PORTA DE MADEIRA, FOLHA LEVE (NBR 15930), DE 600 X 2100 MM, E = 35 MM, NUCLEO COLMEIA, CAPA LISA EM HDF, ACABAMENTO MELAMINICO EM PADRAO MADEIRA | SINAPI | UN | 0,04476180 | 240,00 | 10,74 |
| 00021112 | VALVULA DE DESCARGA EM METAL CROMADO PARA MICTORIO COM ACIONAMENTO POR PRESSAO E FECHAMENTO AUTOMATICO | SINAPI | UN | 0,01740000 | 234,04 | 4,07 |
| | | | | | TOTAL MATERIAL: | 118,22 |

| SERVICO | FONTE | UNID | COEFICIENTE | PREÇO UNITÁRIO | TOTAL |
|--|--------|------|-------------|----------------|-------|
| 89168 (COMPOSIÇÃO REPRESENTATIVA) DO SERVIÇO DE ALVENARIA DE VEDAÇÃO DE BLOCOS VAZADOS DE CERÂMICA DE 9X19X19CM (ESPESSURA 9CM), PARA EDIFICAÇÃO HABITACIONAL UNIFAMILIAR (CASA) E EDIFICAÇÃO PÚBLICA PADRÃO. AF_11/2014 | SINAPI | M2 | 0,46750000 | 77,51 | 36,23 |
| 89173 (COMPOSIÇÃO REPRESENTATIVA) DO SERVIÇO DE EMBOÇO/MASSA ÚNICA, APLICADO MANUALMENTE, TRAÇO 1:2:8, EM BETONEIRA DE 400L, PAREDES INTERNAS, COM EXECUÇÃO DE TALISCAS, EDIFICAÇÃO HABITACIONAL UNIFAMILIAR (CASAS) E EDIFICAÇÃO PÚBLICA PADRÃO. AF_12/2014 | SINAPI | M2 | 0,76790000 | 28,00 | 21,50 |
| 89171 (COMPOSIÇÃO REPRESENTATIVA) DO SERVIÇO DE REVESTIMENTO CERÂMICO PARA PISO COM PLACAS TIPO ESMALTADA EXTRA DE DIMENSÕES 35X35 CM, PARA EDIFICAÇÃO HABITACIONAL UNIFAMILIAR (CASA) E EDIFICAÇÃO PÚBLICA PADRÃO. AF_11/2014 | SINAPI | M2 | 0,46280000 | 45,20 | 20,91 |
| 101165 ALVENARIA DE EMBASAMENTO COM BLOCO ESTRUTURAL DE CONCRETO, DE 14X19X29CM E ARGAMASSA DE ASSENTAMENTO COM PREPARO EM BETONEIRA. AF_05/2020 | SINAPI | M3 | 0,02860000 | 691,85 | 19,78 |
| 88489 APLICAÇÃO MANUAL DE PINTURA COM TINTA LÁTEX ACRÍLICA EM PAREDES, DUAS DEMÃOS. AF_06/2014 | SINAPI | M2 | 2,44420000 | 13,55 | 33,11 |
| 91924 CABO DE COBRE FLEXÍVEL ISOLADO, 1,5 MM², ANTI-CHAMA 450/750 V, PARA CIRCUITOS TERMINAIS - FORNECIMENTO E INSTALAÇÃO. AF_12/2015 | SINAPI | M | 1,25300000 | 2,57 | 3,22 |
| 92981 CABO DE COBRE FLEXÍVEL ISOLADO, 16 MM², ANTI-CHAMA 450/750 V, PARA DISTRIBUIÇÃO - FORNECIMENTO E INSTALAÇÃO. AF_12/2015 | SINAPI | M | 0,26110000 | 15,15 | 3,95 |
| 91926 CABO DE COBRE FLEXÍVEL ISOLADO, 2,5 MM², ANTI-CHAMA 450/750 V, PARA CIRCUITOS TERMINAIS - FORNECIMENTO E INSTALAÇÃO. AF_12/2015 | SINAPI | M | 0,46990000 | 3,79 | 1,78 |
| 91928 CABO DE COBRE FLEXÍVEL ISOLADO, 4 MM², ANTI-CHAMA 450/750 V, PARA CIRCUITOS TERMINAIS - FORNECIMENTO E INSTALAÇÃO. AF_12/2015 | SINAPI | M | 1,04420000 | 6,20 | 6,47 |
| 97886 CAIXA ENTERRADA ELÉTRICA RETANGULAR, EM ALVENARIA COM TIJOLOS CERÂMICOS MACIÇOS, FUNDO COM BRITA, DIMENSÕES INTERNAS: 0,3X0,3X0,3 M. AF_12/2020 | SINAPI | UN | 0,05220000 | 154,18 | 8,04 |
| 97906 CAIXA ENTERRADA HIDRÁULICA RETANGULAR, EM ALVENARIA COM BLOCOS DE CONCRETO, DIMENSÕES INTERNAS: 0,6X0,6X0,6 M PARA REDE DE ESGOTO. AF_12/2020 | SINAPI | UN | 0,03480000 | 373,63 | 13,00 |
| 91937 CAIXA OCTOGONAL 3" X 3", PVC, INSTALADA EM LAJE - FORNECIMENTO E INSTALAÇÃO. AF_12/2015 | SINAPI | UN | 0,13920000 | 10,06 | 1,40 |
| 87903 CHAPISCO APLICADO EM ALVENARIA (COM PRESENÇA DE VÃOS) E ESTRUTURAS DE CONCRETO DE FACHADA, COM ROLO PARA TEXTURA ACRÍLICA. ARGAMASSA INDUSTRIALIZADA COM PREPARO EM MISTURADOR 300 KG. AF_06/2014 | SINAPI | M2 | 0,16810000 | 10,37 | 1,74 |
| 87877 CHAPISCO APLICADO EM ALVENARIAS E ESTRUTURAS DE CONCRETO INTERNAS, COM ROLO PARA TEXTURA ACRÍLICA. ARGAMASSA INDUSTRIALIZADA COM PREPARO EM MISTURADOR 300 KG. AF_06/2014 | SINAPI | M2 | 0,76790000 | 8,08 | 6,20 |
| 90466 CHUMBAMENTO LINEAR EM ALVENARIA PARA RAMAIS/DISTRIBUIÇÃO COM DIÂMETROS MENORES OU IGUAIS A 40 MM. AF_05/2015 | SINAPI | M | 0,07220000 | 10,86 | 0,78 |

| CONSTRUÇÕES | | RELATÓRIO ANALÍTICO - COMPOSIÇÕES DE CUSTOS | | | |
|-------------|--|---|-------------------------|---------|---------|
| OBRA: | SERVIÇO DE PAVIMENTAÇÃO EM PARALELEPÍEDO, CALÇADAS E SINALIZAÇÃO | DATA: | 29/11/2021 | | |
| DESCRIÇÃO: | PLANILHA ORÇAMENTÁRIA | FORTE | VERSÃO | BPI | REF. |
| LOCAL: | RUA ANINHA MATOS, COMUNIDADE ITAITINGA, SEDE DO DISTRITO DE LAGOINHA | SEINFRA | 027 SEM DESONERAÇÃO | 12,78% | 05/2021 |
| CLIENTE: | PREFEITURA MUNICIPAL DDE QUIXERÉ - CE | SINAPI | 2021/08 SEM DESONERAÇÃO | 71,07% | 09/2021 |
| | | | COMPOSIÇÕES PROPOSTAS | 50% LHA | 0,00% |

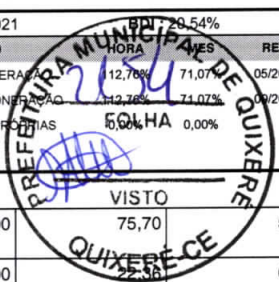

| | | | | | | |
|--------|--|--------|----|------------|--------|-------|
| 100860 | CHUVEIRO ELÉTRICO COMUM CORPO PLÁSTICO, TIPO DUCHA FORNECIMENTO E INSTALAÇÃO. AF_01/2020 | SINAPI | UN | 0,06960000 | 75,70 | 5,26 |
| 95805 | CONDULETE DE PVC, TIPO B, PARA ELETRODUTO DE PVC SOLDÁVEL DN 25 MM (3/4"), APARENTE - FORNECIMENTO E INSTALAÇÃO. AF_11/2016 | SINAPI | UN | 0,01740000 | | 0,38 |
| 95811 | CONDULETE DE PVC, TIPO LB, PARA ELETRODUTO DE PVC SOLDÁVEL DN 25 MM (3/4"), APARENTE - FORNECIMENTO E INSTALAÇÃO. AF_11/2016 | SINAPI | UN | 0,05220000 | 15,09 | 0,78 |
| 91911 | CURVA 90 GRAUS PARA ELETRODUTO, PVC, ROSCÁVEL, DN 20 MM (1/2"), PARA CIRCUITOS TERMINAIS, INSTALADA EM PAREDE - FORNECIMENTO E INSTALAÇÃO. AF_12/2015 | SINAPI | UN | 0,06960000 | 11,35 | 0,78 |
| 91890 | CURVA 90 GRAUS PARA ELETRODUTO, PVC, ROSCÁVEL, DN 25 MM (3/4"), PARA CIRCUITOS TERMINAIS, INSTALADA EM FORRO - FORNECIMENTO E INSTALAÇÃO. AF_12/2015 | SINAPI | UN | 0,01740000 | 9,19 | 0,15 |
| 89748 | CURVA CURTA 90 GRAUS, PVC, SERIE NORMAL, ESGOTO PREDIAL, DN 100 MM, JUNTA ELÁSTICA, FORNECIDO E INSTALADO EM RAMAL DE DESCARGA OU RAMAL DE ESGOTO SANITÁRIO. AF_12/2014 | SINAPI | UN | 0,05220000 | 34,95 | 1,82 |
| 101891 | DISJUNTOR MONOPOLAR TIPO NEMA, CORRENTE NOMINAL DE 35 ATÉ 50A - FORNECIMENTO E INSTALAÇÃO. AF_10/2020 | SINAPI | UN | 0,10440000 | 25,78 | 2,69 |
| 91862 | ELETRODUTO RÍGIDO ROSCÁVEL, PVC, DN 20 MM (1/2"), PARA CIRCUITOS TERMINAIS, INSTALADO EM FORRO - FORNECIMENTO E INSTALAÇÃO. AF_12/2015 | SINAPI | M | 0,33070000 | 8,71 | 2,88 |
| 91870 | ELETRODUTO RÍGIDO ROSCÁVEL, PVC, DN 20 MM (1/2"), PARA CIRCUITOS TERMINAIS, INSTALADO EM PAREDE - FORNECIMENTO E INSTALAÇÃO. AF_12/2015 | SINAPI | M | 0,15660000 | 9,85 | 1,54 |
| 91863 | ELETRODUTO RÍGIDO ROSCÁVEL, PVC, DN 25 MM (3/4"), PARA CIRCUITOS TERMINAIS, INSTALADO EM FORRO - FORNECIMENTO E INSTALAÇÃO. AF_12/2015 | SINAPI | M | 0,13050000 | 10,31 | 1,34 |
| 91871 | ELETRODUTO RÍGIDO ROSCÁVEL, PVC, DN 25 MM (3/4"), PARA CIRCUITOS TERMINAIS, INSTALADO EM PAREDE - FORNECIMENTO E INSTALAÇÃO. AF_12/2015 | SINAPI | M | 0,02610000 | 11,51 | 0,30 |
| 87777 | EMBOÇO OU MASSA ÚNICA EM ARGAMASSA TRAÇO 1:2:8, PREPARO MANUAL, APLICADA MANUALMENTE EM PÂNOS DE FACHADA COM PRESENÇA DE VÃOS, ESPESSURA DE 25 MM. AF_06/2014 | SINAPI | M2 | 0,16810000 | 48,95 | 8,22 |
| 93358 | ESCAVAÇÃO MANUAL DE VALA COM PROFUNDIDADE MENOR OU IGUAL A 1,30 M. AF_02/2021 | SINAPI | M3 | 0,02790000 | 65,03 | 1,81 |
| 91305 | FECHADURA DE EMBUTIR PARA PORTA DE BANHEIRO, COMPLETA, ACABAMENTO PADRÃO POPULAR, INCLUSO EXECUÇÃO DE FURO - FORNECIMENTO E INSTALAÇÃO. AF_12/2019 | SINAPI | UN | 0,05220000 | 90,76 | 4,73 |
| 91170 | FIXAÇÃO DE TUBOS HORIZONTAIS DE PVC, CPVC OU COBRE DIÂMETROS MENORES OU IGUAIS A 40 MM OU ELETROCALHAS ATÉ 150MM DE LARGURA, COM ABRAÇADEIRA METÁLICA RÍGIDA TIPO D 1/2, FIXADA EM PERFILADO EM LAJE. AF_05/2015 | SINAPI | M | 0,46120000 | 2,32 | 1,06 |
| 91173 | FIXAÇÃO DE TUBOS VERTICAIS DE PPR DIÂMETROS MENORES OU IGUAIS A 40 MM COM ABRAÇADEIRA METÁLICA RÍGIDA TIPO D 1/2", FIXADA EM PERFILADO EM ALVENARIA. AF_05/2015 | SINAPI | M | 0,18270000 | 1,18 | 0,21 |
| 96985 | HASTE DE ATERRAMENTO 5/8 PARA SPDA - FORNECIMENTO E INSTALAÇÃO. AF_12/2017 | SINAPI | UN | 0,05220000 | 58,23 | 3,03 |
| 91959 | INTERRUPTOR SIMPLES (2 MÓDULOS), 10A/250V, INCLUINDO SUPORTE E PLACA - FORNECIMENTO E INSTALAÇÃO. AF_12/2015 | SINAPI | UN | 0,01740000 | 34,29 | 0,59 |
| 91967 | INTERRUPTOR SIMPLES (3 MÓDULOS), 10A/250V, INCLUINDO SUPORTE E PLACA - FORNECIMENTO E INSTALAÇÃO. AF_12/2015 | SINAPI | UN | 0,01740000 | 46,91 | 0,81 |
| 94559 | JANELA DE AÇO TIPO BASCULANTE PARA VIDROS, COM BATENTE, FERRAGENS E PINTURA ANTICORROSIVA. EXCLUSIVE VIDROS, ACABAMENTO, ALIZAR E CONTRAMARCO. FORNECIMENTO E INSTALAÇÃO. AF_12/2019 | SINAPI | M2 | 0,09050000 | 703,45 | 63,66 |
| 89724 | JOELHO 90 GRAUS, PVC, SERIE NORMAL, ESGOTO PREDIAL, DN 40 MM, JUNTA SOLDÁVEL, FORNECIDO E INSTALADO EM RAMAL DE DESCARGA OU RAMAL DE ESGOTO SANITÁRIO. AF_12/2014 | SINAPI | UN | 0,17400000 | 8,51 | 1,48 |
| 89731 | JOELHO 90 GRAUS, PVC, SERIE NORMAL, ESGOTO PREDIAL, DN 50 MM, JUNTA ELÁSTICA, FORNECIDO E INSTALADO EM RAMAL DE DESCARGA OU RAMAL DE ESGOTO SANITÁRIO. AF_12/2014 | SINAPI | UN | 0,01740000 | 9,89 | 0,17 |
| 89970 | KIT DE REGISTRO DE PRESSÃO BRUTO DE LATÃO 3/4", INCLUSIVE CONEXÕES, ROSCÁVEL, INSTALADO EM RAMAL DE ÁGUA FRIA - FORNECIMENTO E INSTALAÇÃO. AF_12/2014 | SINAPI | UN | 0,06960000 | 38,58 | 2,68 |
| 95240 | LASTRO DE CONCRETO MAGRO, APLICADO EM PISOS, LAJES SOBRE SOLO OU RADIERS, ESPESSURA DE 3 CM. AF_07/2016 | SINAPI | M2 | 0,00640000 | 13,98 | 0,08 |

| G7 CONSTRUÇÕES | | RELATÓRIO ANALÍTICO - COMPOSIÇÕES DE CUSTOS | | | |
|----------------|--|---|-------------------------|---------|--------|
| OBRA: | SERVIÇO DE PAVIMENTAÇÃO EM PARALELEPIEDO, CALÇADAS E SINALIZAÇÃO | DATA: | 29/11/2021 | | |
| DESCRIÇÃO: | PLANILHA ORÇAMENTÁRIA | FONTE | VERSÃO | HORA | REF. |
| LOCAL: | RUA ANINHA MATOS, COMUNIDADE ITAITINGA, SEDE DO DISTRITO DE LAGOINHA | SEINFRA | 027 SEM DESONERAÇÃO | 112,76% | 71,07% |
| CLIENTE: | PREFEITURA MUNICIPAL DDE QUIXERÉ - CE | SINAPI | 2021/08 SEM DESONERAÇÃO | 112,76% | 71,07% |
| | | | COMPOSIÇÕES PROFISS | 0,00% | 0,00% |



| QUANTIDADE | DESCRIÇÃO | SINAPI | MEDIDA | VALOR UNITÁRIO | VALOR TOTAL | VALOR UNITÁRIO | VALOR TOTAL |
|------------|---|--------|--------|----------------|-------------|----------------|-------------|
| 95241 | LASTRO DE CONCRETO MAGRO, APLICADO EM PISOS, LAJES SOBRE SOLO OU RADIERS, ESPESSURA DE 5 CM. AF_07/2016 | SINAPI | M2 | 1,33280000 | 23,32 | | 31,08 |
| 86943 | LAVATÓRIO LOUÇA BRANCA SUSPENSO, 29,5 X 39CM OU EQUIVALENTE, PADRÃO POPULAR, INCLUSO SIFÃO FLEXÍVEL EM PVC, VÁLVULA E ENGATE FLEXÍVEL 30CM EM PLÁSTICO E TORNEIRA CROMADA DE MESA, PADRÃO POPULAR - FORNECIMENTO E INSTALAÇÃO. AF_01/2020 | SINAPI | UN | 0,05220000 | 192,96 | | 10,07 |
| 97586 | LUMINÁRIA TIPO CALHA, DE SOBREPOR, COM 2 LÂMPADAS TUBULARES FLUORESCENTES DE 36 W, COM REATOR DE PARTIDA RÁPIDA - FORNECIMENTO E INSTALAÇÃO. AF_02/2020 | SINAPI | UN | 0,13920000 | 140,74 | | 19,59 |
| 91882 | LUVA PARA ELETRODUTO, PVC, ROSCÁVEL, DN 20 MM (1/2"), PARA CIRCUITOS TERMINAIS, INSTALADA EM PAREDE - FORNECIMENTO E INSTALAÇÃO. AF_12/2015 | SINAPI | UN | 0,03480000 | 6,52 | | 0,22 |
| 91875 | LUVA PARA ELETRODUTO, PVC, ROSCÁVEL, DN 25 MM (3/4"), PARA CIRCUITOS TERMINAIS, INSTALADA EM FORRO - FORNECIMENTO E INSTALAÇÃO. AF_12/2015 | SINAPI | UN | 0,03480000 | 5,48 | | 0,19 |
| 87548 | MASSA ÚNICA, PARA RECEBIMENTO DE PINTURA, EM ARGAMASSA TRAÇO 1:2:8, PREPARO MANUAL, APLICADA MANUALMENTE EM FACES INTERNAS DE PAREDES, ESPESSURA DE 10MM, COM EXECUÇÃO DE TALISCAS. AF_06/2014 | SINAPI | M2 | 0,18940000 | 20,17 | | 3,82 |
| 98445 | PAREDE DE MADEIRA COMPENSADA PARA CONSTRUÇÃO TEMPORÁRIA EM CHAPA SIMPLES, EXTERNA, COM ÁREA LÍQUIDA MAIOR OU IGUAL A 6 M², COM VÃO. AF_05/2018 | SINAPI | M2 | 0,40810000 | 147,19 | | 60,06 |
| 98441 | PAREDE DE MADEIRA COMPENSADA PARA CONSTRUÇÃO TEMPORÁRIA EM CHAPA SIMPLES, EXTERNA, COM ÁREA LÍQUIDA MAIOR OU IGUAL A 6 M², SEM VÃO. AF_05/2018 | SINAPI | M2 | 0,26120000 | 123,33 | | 32,21 |
| 98446 | PAREDE DE MADEIRA COMPENSADA PARA CONSTRUÇÃO TEMPORÁRIA EM CHAPA SIMPLES, EXTERNA, COM ÁREA LÍQUIDA MENOR QUE 6 M², COM VÃO. AF_05/2018 | SINAPI | M2 | 0,31820000 | 187,44 | | 59,64 |
| 98442 | PAREDE DE MADEIRA COMPENSADA PARA CONSTRUÇÃO TEMPORÁRIA EM CHAPA SIMPLES, EXTERNA, COM ÁREA LÍQUIDA MENOR QUE 6 M², SEM VÃO. AF_05/2018 | SINAPI | M2 | 0,30070000 | 126,07 | | 37,90 |
| 98447 | PAREDE DE MADEIRA COMPENSADA PARA CONSTRUÇÃO TEMPORÁRIA EM CHAPA SIMPLES, INTERNA, COM ÁREA LÍQUIDA MAIOR OU IGUAL A 6 M², COM VÃO. AF_05/2018 | SINAPI | M2 | 0,12970000 | 126,24 | | 16,37 |
| 98443 | PAREDE DE MADEIRA COMPENSADA PARA CONSTRUÇÃO TEMPORÁRIA EM CHAPA SIMPLES, INTERNA, COM ÁREA LÍQUIDA MAIOR OU IGUAL A 6 M², SEM VÃO. AF_05/2018 | SINAPI | M2 | 0,08300000 | 108,27 | | 8,98 |
| 98448 | PAREDE DE MADEIRA COMPENSADA PARA CONSTRUÇÃO TEMPORÁRIA EM CHAPA SIMPLES, INTERNA, COM ÁREA LÍQUIDA MENOR QUE 6 M², COM VÃO. AF_05/2018 | SINAPI | M2 | 0,10110000 | 157,32 | | 15,90 |
| 98444 | PAREDE DE MADEIRA COMPENSADA PARA CONSTRUÇÃO TEMPORÁRIA EM CHAPA SIMPLES, INTERNA, COM ÁREA LÍQUIDA MENOR QUE 6 M², SEM VÃO. AF_05/2018 | SINAPI | M2 | 0,09560000 | 110,23 | | 10,53 |
| 98679 | PISO CIMENTADO, TRAÇO 1:3 (CIMENTO E AREIA), ACABAMENTO LISO, ESPESSURA 2,0 CM, PREPARO MECÂNICO DA ARGAMASSA. AF_09/2020 | SINAPI | M2 | 0,51340000 | 27,77 | | 14,25 |
| 89957 | PONTO DE CONSUMO TERMINAL DE ÁGUA FRIA (SUBRAMAL) COM TUBULAÇÃO DE PVC, DN 25 MM, INSTALADO EM RAMAL DE ÁGUA, INCLUSOS RASGO E CHUMBAMENTO EM ALVENARIA. AF_12/2014 | SINAPI | UN | 0,17400000 | 119,52 | | 20,79 |
| 90822 | PORTA DE MADEIRA PARA PINTURA, SEMI-OCA (LEVE OU MÉDIA), 80X210CM, ESPESSURA DE 3,5CM, INCLUSO DOBRADIÇAS - FORNECIMENTO E INSTALAÇÃO. AF_12/2019 | SINAPI | UN | 0,03480000 | 360,45 | | 12,54 |
| 101876 | QUADRO DE DISTRIBUIÇÃO DE ENERGIA EM PVC, DE EMBUTIR, SEM BARRAMENTO, PARA 6 DISJUNTORES - FORNECIMENTO E INSTALAÇÃO. AF_10/2020 | SINAPI | UN | 0,01740000 | 60,53 | | 1,05 |
| 89709 | RALO SIFONADO, PVC, DN 100 X 40 MM, JUNTA SOLDÁVEL, FORNECIDO E INSTALADO EM RAMAL DE DESCARGA OU EM RAMAL DE ESGOTO SANITÁRIO. AF_12/2014 | SINAPI | UN | 0,06960000 | 13,17 | | 0,91 |
| 90443 | RASGO EM ALVENARIA PARA RAMAIS/ DISTRIBUIÇÃO COM DIÂMETROS MENORES OU IGUAIS A 40 MM. AF_05/2015 | SINAPI | M | 0,07220000 | 10,94 | | 0,78 |
| 96995 | REATERRO MANUAL APOIADO COM SOQUETE. AF_10/2017 | SINAPI | M3 | 0,00720000 | 39,43 | | 0,28 |
| 89784 | TE, PVC, SERIE NORMAL, ESGOTO PREDIAL, DN 50 X 50 MM, JUNTA ELÁSTICA, FORNECIDO E INSTALADO EM RAMAL DE DESCARGA OU RAMAL DE ESGOTO SANITÁRIO. AF_12/2014 | SINAPI | UN | 0,01740000 | 18,26 | | 0,31 |
| 94210 | TELHAMENTO COM TELHA ONDULADA DE FIBROCIMENTO E = 6 MM, COM RECOBRIMENTO LATERAL DE 1 1/4 DE ONDA PARA TELHADO COM INCLINAÇÃO MÁXIMA DE 10°, COM ATÉ 2 ÁGUAS, INCLUSO IÇAMENTO. AF_07/2019 | SINAPI | M2 | 1,35660000 | 57,39 | | 77,85 |

| CONSTRUÇÕES | | RELATÓRIO ANALÍTICO - COMPOSIÇÕES DE CUSTOS | | | |
|-------------|--|---|-------------------------|-------|---------|
| OBRA: | SERVIÇO DE PAVIMENTAÇÃO EM PARALELEPIEDO, CALÇADAS E SINALIZAÇÃO | DATA : | 29/11/2021 | | |
| DESCRIÇÃO: | PLANILHA ORÇAMENTÁRIA | FONTE | VERSÃO | | |
| LOCAL: | RUA ANINHA MATOS, COMUNIDADE ITAITINGA, SEDE DO DISTRITO DE LAGOINHA | SEINFRA | 027 SEM DESONERAÇÃO | 7,76% | 05/2021 |
| CLIENTE: | PREFEITURA MUNICIPAL DDE QUIXERÉ - CE | SINAPI | 2021/08 SEM DESONERAÇÃO | 2,76% | 09/2021 |
| | | | COMPOSIÇÕES PRÓPRIAS | 0,00% | 0,00% |

| | | | | | | |
|-------|---|--------|----|------------|----------------|--------|
| 92000 | TOMADA BAIXA DE EMBUTIR (1 MÓDULO), 2P+T 10 A, INCLUINDO SUPORTE E PLACA - FORNECIMENTO E INSTALAÇÃO. AF_12/2015 | SINAPI | UN | 0,03480000 | | |
| 92543 | TRAMA DE MADEIRA COMPOSTA POR TERÇAS PARA TELHADOS DE ATÉ 2 ÁGUAS PARA TELHA ONDULADA DE FIBROCIMENTO, METÁLICA, PLÁSTICA OU TERMOACÚSTICA, INCLUSO TRANSPORTE VERTICAL. AF_07/2019 | SINAPI | M2 | 1,35660000 | 17,60 | 23,87 |
| 89714 | TUBO PVC, SERIE NORMAL, ESGOTO PREDIAL, DN 100 MM, FORNECIDO E INSTALADO EM RAMAL DE DESCARGA OU RAMAL DE ESGOTO SANITÁRIO. AF_12/2014 | SINAPI | M | 0,04700000 | 48,03 | 2,25 |
| 89711 | TUBO PVC, SERIE NORMAL, ESGOTO PREDIAL, DN 40 MM, FORNECIDO E INSTALADO EM RAMAL DE DESCARGA OU RAMAL DE ESGOTO SANITÁRIO. AF_12/2014 | SINAPI | M | 0,16310000 | 16,92 | 2,75 |
| 89712 | TUBO PVC, SERIE NORMAL, ESGOTO PREDIAL, DN 50 MM, FORNECIDO E INSTALADO EM RAMAL DE DESCARGA OU RAMAL DE ESGOTO SANITÁRIO. AF_12/2014 | SINAPI | M | 0,22350000 | 25,02 | 5,59 |
| 86888 | VASO SANITÁRIO SIFONADO COM CAIXA ACOPLADA LOUÇA BRANCA - FORNECIMENTO E INSTALAÇÃO. AF_01/2020 | SINAPI | UN | 0,05220000 | 374,38 | 19,54 |
| | | | | | TOTAL SERVIÇO: | 774,67 |
| | | | | | VALOR: | 892,89 |

2.5. C1937 - PLACAS PADRÃO DE OBRA (M2)

| MAO DE OBRA | FONTE | UNID | COEFICIENTE | PREÇO UNITÁRIO | TOTAL | |
|--------------------|----------|---------|-------------|----------------|---------|---------|
| 12543 | SERVENTE | SEINFRA | H | 2,00000000 | 17,1400 | 34,2800 |
| TOTAL MAO DE OBRA: | | | | | 34,2800 | |

| MATERIAL | FONTE | UNID | COEFICIENTE | PREÇO UNITÁRIO | TOTAL | |
|-----------------|--|---------|-------------|----------------|----------|---------|
| 10537 | CHAPA DE AÇO GALVANIZADA ESP. 0.3MM | SEINFRA | M2 | 1,02000000 | 34,8800 | 35,5776 |
| 11100 | ESMALTE SINTETICO | SEINFRA | L | 1,00000000 | 24,4900 | 24,4900 |
| 11691 | PONTALETE / BARROTE DE 3"x3" | SEINFRA | M | 4,50000000 | 12,3600 | 55,6200 |
| 11725 | PREGO 15X15 (1.1/4" x 13) (APROXIMADAMENTE 672UN/KG) | SEINFRA | KG | 0,15000000 | 15,2300 | 2,2845 |
| TOTAL MATERIAL: | | | | | 117,9721 | |
| VALOR: | | | | | 152,25 | |

2.6. 99064 - LOCAÇÃO DE PAVIMENTAÇÃO. AF_10/2018 (M)

| SERVIÇO | FONTE | UNID | COEFICIENTE | PREÇO UNITÁRIO | TOTAL | |
|----------------|--|--------|-------------|----------------|-------|------|
| 99058 | LOCAÇÃO DE PONTO PARA REFERÊNCIA TOPOGRÁFICA. AF_10/2018 | SINAPI | UN | 0,05000000 | 9,81 | 0,49 |
| TOTAL SERVIÇO: | | | | | 0,49 | |
| VALOR: | | | | | 0,49 | |

3.1. 100575 - REGULARIZAÇÃO DE SUPERFÍCIES COM MOTONIVELADORA. AF_11/2019 (M2)

| SERVIÇO | FONTE | UNID | COEFICIENTE | PREÇO UNITÁRIO | TOTAL | |
|----------------|---|--------|-------------|----------------|--------|------|
| 5934 | MOTONIVELADORA POTÊNCIA BÁSICA LÍQUIDA (PRIMEIRA MARCHA) 125 HP, PESO BRUTO 13032 KG, LARGURA DA LÂMINA DE 3,7 M - CHI DIURNO. AF_06/2014 | SINAPI | CHI | 0,00100000 | 63,47 | 0,06 |
| 5932 | MOTONIVELADORA POTÊNCIA BÁSICA LÍQUIDA (PRIMEIRA MARCHA) 125 HP, PESO BRUTO 13032 KG, LARGURA DA LÂMINA DE 3,7 M - CHP DIURNO. AF_06/2014 | SINAPI | CHP | 0,00010000 | 182,00 | 0,01 |
| 88316 | SERVENTE COM ENCARGOS COMPLEMENTARES | SINAPI | H | 0,00100000 | 16,44 | 0,01 |
| TOTAL SERVIÇO: | | | | | 0,08 | |
| VALOR: | | | | | 0,08 | |

| G7 CONSTRUÇÕES | | RELATÓRIO ANALÍTICO - COMPOSIÇÕES DE CUSTOS | |
|----------------|--|---|-------------------------|
| OBRA: | SERVIÇO DE PAVIMENTAÇÃO EM PARALELEPIPEDO, CALÇADAS E SINALIZAÇÃO | DATA: | 29/11/2021 |
| DESCRIÇÃO: | PLANILHA ORÇAMENTÁRIA | BD: | 20,54% |
| LOCAL: | RUA ANINHA MATOS, COMUNIDADE ITAITINGA, SEDE DO DISTRITO DE LAGOINHA | FONTE | VERSÃO |
| CLIENTE: | PREFEITURA MUNICIPAL DDE QUIXERÉ - CE | SEINFRA | 027 SEM DESONERAÇÃO |
| | | SINAPI | 2021/08 SEM DESONERAÇÃO |
| | | | COMPOSIÇÕES PRÓPRIAS |



3.2. 101169 - EXECUÇÃO DE PAVIMENTO EM PARALELEPÍPEDOS, REJUNTAMENTO COM ARGAMASSA TRAÇO 1:3 (CIMENTO E AREIA). AF_05/2020 (M2)

| MATERIAL | FONTE | UNID | COEFICIENTE | PREÇO UNITÁRIO | TOTAL |
|--|--------|------|-------------|----------------|--------------|
| 00000367 AREIA GROSSA - POSTO JAZIDA/FORNECEDOR (RETIRADO NA JAZIDA, SEM TRANSPORTE) | SINAPI | M3 | 0,11400000 | 98,00 | 11,17 |
| 00004385 PARALELEPIPEDO GRANITICO OU BASALTICO, PARA PAVIMENTACAO, SEM FRETE (VARIACAO REGIONAL DE PECAS POR M2) | SINAPI | MIL | 0,03300000 | 707,60 | 23,35 |
| TOTAL MATERIAL: | | | | | 34,52 |

| SERVICO | FONTE | UNID | COEFICIENTE | PREÇO UNITÁRIO | TOTAL |
|--|--------|------|-------------|----------------|--------------|
| 88628 ARGAMASSA TRAÇO 1:3 (EM VOLUME DE CIMENTO E AREIA MÉDIA ÚMIDA), PREPARO MECÂNICO COM BETONEIRA 400 L. AF_08/2019 | SINAPI | M3 | 0,02040000 | 402,49 | 8,21 |
| 88260 CALCETEIRO COM ENCARGOS COMPLEMENTARES | SINAPI | H | 0,40210000 | 22,12 | 8,89 |
| 5685 ROLO COMPACTADOR VIBRATÓRIO DE UM CILINDRO AÇO LISO, POTÊNCIA 80 HP, PESO OPERACIONAL MÁXIMO 8,1 T, IMPACTO DINÂMICO 16,15 / 9,5 T, LARGURA DE TRABALHO 1,68 M - CHI DIURNO. AF_06/2014 | SINAPI | CHI | 0,13090000 | 47,44 | 6,20 |
| 5684 ROLO COMPACTADOR VIBRATÓRIO DE UM CILINDRO AÇO LISO, POTÊNCIA 80 HP, PESO OPERACIONAL MÁXIMO 8,1 T, IMPACTO DINÂMICO 16,15 / 9,5 T, LARGURA DE TRABALHO 1,68 M - CHP DIURNO. AF_06/2014 | SINAPI | CHP | 0,00310000 | 119,95 | 0,37 |
| 88316 SERVENTE COM ENCARGOS COMPLEMENTARES | SINAPI | H | 0,40210000 | 16,44 | 6,61 |
| TOTAL SERVICOS: | | | | | 30,28 |
| VALOR: | | | | | 64,80 |

4.1. 94287 - EXECUÇÃO DE SARJETA DE CONCRETO USINADO, MOLDADA IN LOCO EM TRECHO RETO, 30 CM BASE X 10 CM ALTURA. AF_06/2016 (M)

| MATERIAL | FONTE | UNID | COEFICIENTE | PREÇO UNITÁRIO | TOTAL |
|--|--------|------|-------------|----------------|--------------|
| 00000370 AREIA MEDIA - POSTO JAZIDA/FORNECEDOR (RETIRADO NA JAZIDA, SEM TRANSPORTE) | SINAPI | M3 | 0,01000000 | 78,40 | 0,78 |
| 00034492 CONCRETO USINADO BOMBEAVEL, CLASSE DE RESISTENCIA C20, COM BRITA 0 E 1, SLUMP = 100 +/- 20 MM, EXCLUI SERVICIO DE BOMBAMENTO (NBR 8953) | SINAPI | M3 | 0,03700000 | 343,00 | 12,69 |
| 00004517 SARRAFO *2,5 X 7,5* CM EM PINUS, MISTA OU EQUIVALENTE DA REGIAO - BRUTA | SINAPI | M | 0,20000000 | 3,41 | 0,68 |
| 00006189 TABUA NAO APARELHADA *2,5 X 30* CM, EM MACARANDUBA, ANGELIM OU EQUIVALENTE DA REGIAO - BRUTA | SINAPI | M | 0,08300000 | 20,11 | 1,66 |
| TOTAL MATERIAL: | | | | | 15,81 |

| SERVICO | FONTE | UNID | COEFICIENTE | PREÇO UNITÁRIO | TOTAL |
|--|--------|------|-------------|----------------|--------------|
| 88309 PEDREIRO COM ENCARGOS COMPLEMENTARES | SINAPI | H | 0,45400000 | 22,23 | 10,09 |
| 88316 SERVENTE COM ENCARGOS COMPLEMENTARES | SINAPI | H | 0,45400000 | 16,44 | 7,46 |
| TOTAL SERVICOS: | | | | | 17,55 |
| VALOR: | | | | | 33,36 |

4.2. 94273 - ASSENTAMENTO DE GUIA (MEIO-FIO) EM TRECHO RETO, CONFECCIONADA EM CONCRETO PRÉ-FABRICADO, DIMENSÕES 100X15X13X30 CM (COMPRIMENTO X BASE INFERIOR X BASE SUPERIOR X ALTURA), PARA VIAS URBANAS (USO VIÁRIO). AF_06/2016 (M)

| MATERIAL | FONTE | UNID | COEFICIENTE | PREÇO UNITÁRIO | TOTAL |
|---|--------|------|-------------|----------------|--------------|
| 00000370 AREIA MEDIA - POSTO JAZIDA/FORNECEDOR (RETIRADO NA JAZIDA, SEM TRANSPORTE) | SINAPI | M3 | 0,00700000 | 78,40 | 0,54 |
| 00004059 MEIO-FIO OU GUIA DE CONCRETO, PRE-MOLDADO, COMP 1 M, *30 X 12/15* CM (H X L1/L2) | SINAPI | M | 1,00500000 | 19,05 | 19,14 |
| TOTAL MATERIAL: | | | | | 19,68 |

| SERVICO | FONTE | UNID | COEFICIENTE | PREÇO UNITÁRIO | TOTAL |
|---------|-------|------|-------------|----------------|-------|
| | | | | | |

| G7 CONSTRUÇÕES | | RELATÓRIO ANALÍTICO - COMPOSIÇÕES DE CUSTOS | | | |
|----------------|---|---|-------------------------|--------|-------|
| OBRA: | SERVIÇO DE PAVIMENTAÇÃO EM PARALELEPIEDO, CALÇADAS E SINALIZAÇÃO | DATA: | 29/11/2021 | | |
| DESCRIÇÃO: | PLANILHA ORÇAMENTÁRIA | FORTE | VERSÃO | HORA | MES |
| LOCAL: | RUA ANINHA MATOS, COMUNIDADE ITATINGA, SEDE DO DISTRITO DE LAGOINHA | SEINFRA | 027 SEM DESONERAÇÃO | 12,76% | 1,07% |
| CLIENTE: | PREFEITURA MUNICIPAL DDE QUIXERÉ - CE | SINAPI | 2021/08 SEM DESONERAÇÃO | 11,40% | 0,00% |
| | | COMPOSIÇÕES PROPRIAS | | 1,00% | 0,00% |



| | | | | | | |
|-------|--|--------|----|------------|-----------------------|--------------|
| 88629 | ARGAMASSA TRAÇO 1:3 (EM VOLUME DE CIMENTO E AREIA MÉDIA ÚMIDA), PREPARO MANUAL. AF_08/2019 | SINAPI | M3 | 0,00200000 | 480,73 | 0,96 |
| 88309 | PEDREIRO COM ENCARGOS COMPLEMENTARES | SINAPI | H | 0,39400000 | 22,23 | 8,75 |
| 88316 | SERVENTE COM ENCARGOS COMPLEMENTARES | SINAPI | H | 0,39400000 | 16,44 | 6,47 |
| | | | | | TOTAL SERVIÇO: | 16,18 |
| | | | | | VALOR: | 35,86 |

4.3. C0074 - ALVENARIA DE TIJOLO CERÂMICO FURADO (9x19x19)cm C/ARGAMASSA MISTA DE CAL HIDRATADA ESP=20 cm (M2)

| MAO DE OBRA | | FORTE | UNID | COEFICIENTE | PREÇO UNITÁRIO | TOTAL |
|-------------|----------|---------|------|-------------|---------------------------|----------------|
| 12391 | PEDREIRO | SEINFRA | H | 1,50000000 | 23,1700 | 34,7550 |
| 12543 | SERVENTE | SEINFRA | H | 1,84000000 | 17,1400 | 31,5376 |
| | | | | | TOTAL MAO DE OBRA: | 66,2926 |

| MATERIAL | | FORTE | UNID | COEFICIENTE | PREÇO UNITÁRIO | TOTAL |
|----------|----------------------------------|---------|------|-------------|------------------------|----------------|
| 10109 | AREIA MEDIA | SEINFRA | M3 | 0,04130000 | 66,1500 | 2,7320 |
| 10441 | CAL HIDRATADA | SEINFRA | KG | 6,19000000 | 1,0800 | 6,6852 |
| 10805 | CIMENTO PORTLAND | SEINFRA | KG | 6,19000000 | 0,5500 | 3,4045 |
| 12081 | TIJOLO CERÂMICO FURADO 9X19X19CM | SEINFRA | UN | 47,00000000 | 0,6700 | 31,4900 |
| | | | | | TOTAL MATERIAL: | 44,3117 |
| | | | | | VALOR: | 110,60 |

5.1. 94990 - EXECUÇÃO DE PASSEIO (CALÇADA) OU PISO DE CONCRETO COM CONCRETO MOLDADO IN LOCO, FEITO EM OBRA, ACABAMENTO CONVENCIONAL, NÃO ARMADO. AF_07/2016 (M3)

| MATERIAL | | FORTE | UNID | COEFICIENTE | PREÇO UNITÁRIO | TOTAL |
|----------|--|--------|------|-------------|------------------------|--------------|
| 00004517 | SARRAFO *2,5 X 7,5* CM EM PINUS, MISTA OU EQUIVALENTE DA REGIAO - BRUTA | SINAPI | M | 2,00000000 | 3,41 | 6,82 |
| 00004460 | SARRAFO NAO APARELHADO *2,5 X 10* CM, EM MACARANDUBA, ANGELIM OU EQUIVALENTE DA REGIAO - BRUTA | SINAPI | M | 2,50000000 | 6,88 | 17,20 |
| | | | | | TOTAL MATERIAL: | 24,02 |

| SERVICO | | FORTE | UNID | COEFICIENTE | PREÇO UNITÁRIO | TOTAL |
|---------|---|--------|------|-------------|-----------------------|---------------|
| 88262 | CARPINTEIRO DE FORMAS COM ENCARGOS COMPLEMENTARES | SINAPI | H | 2,25600000 | 22,02 | 49,67 |
| 94964 | CONCRETO FCK = 20MPA, TRAÇO 1:2,7:3 (EM MASSA SECA DE CIMENTO/ AREIA MÉDIA/ BRITA 1) - PREPARO MECÂNICO COM BETONEIRA 400 L. AF_05/2021 | SINAPI | M3 | 1,21300000 | 346,34 | 420,11 |
| 88309 | PEDREIRO COM ENCARGOS COMPLEMENTARES | SINAPI | H | 1,98300000 | 22,23 | 44,08 |
| 88316 | SERVENTE COM ENCARGOS COMPLEMENTARES | SINAPI | H | 4,23900000 | 16,44 | 69,68 |
| | | | | | TOTAL SERVIÇO: | 583,54 |
| | | | | | VALOR: | 607,56 |

5.2. 100323 - LASTRO COM MATERIAL GRANULAR (AREIA MÉDIA), APLICADO EM PISOS OU LAJES SOBRE SOLO, ESPESSURA DE *10 CM*. AF_07/2019 (M3)

| MATERIAL | | FORTE | UNID | COEFICIENTE | PREÇO UNITÁRIO | TOTAL |
|----------|--|--------|------|-------------|------------------------|--------------|
| 00000370 | AREIA MEDIA - POSTO JAZIDA/FORNECEDOR (RETIRADO NA JAZIDA, SEM TRANSPORTE) | SINAPI | M3 | 1,13000000 | 78,40 | 88,59 |
| | | | | | TOTAL MATERIAL: | 88,59 |

| SERVICO | | FORTE | UNID | COEFICIENTE | PREÇO UNITÁRIO | TOTAL |
|---------|---|--------|------|-------------|----------------|-------|
| 88309 | PEDREIRO COM ENCARGOS COMPLEMENTARES | SINAPI | H | 1,03000000 | 22,23 | 22,89 |
| 91278 | PLACA VIBRATÓRIA REVERSÍVEL COM MOTOR 4 TEMPOS A GASOLINA, FORÇA CENTRÍFUGA DE 25 KN (2500 KGF), POTÊNCIA 5,5 CV - CHI DIURNO. AF_08/2015 | SINAPI | CHI | 0,03000000 | 0,52 | 0,01 |

| | | | | |
|---|--|--|-------------------------|---|
|  | | RELATÓRIO ANALÍTICO - COMPOSIÇÕES DE CUSTOS | | |
| OBRA: | SERVIÇO DE PAVIMENTAÇÃO EM PARALELEPIPEDO, CALÇADAS E SINALIZAÇÃO | DATA: 29/11/2021 | | |
| DESCRIÇÃO: | PLANILHA ORÇAMENTÁRIA | FORTE | VERSÃO | BDI: 20,54% |
| LOCAL: | RUA ANINHA MATOS, COMUNIDADE ITAITINGA, SEDE DO DISTRITO DE LAGOINHA | SEINFRA | 027 SEM DESONERAÇÃO | HORA 112,76% MES 1,07% REF. 05/2021 |
| CLIENTE: | PREFEITURA MUNICIPAL DDE QUIXERÉ - CE | SINAPI | 2021/08 SEM DESONERAÇÃO | 09/2021 |
| | | COMPOSIÇÕES PRÓPRIAS 0,94% 0,00% | | |



| | | | | | | |
|-----------------------|---|--------|-----|------------|-------|---------------|
| 91277 | PLACA VIBRATÓRIA REVERSÍVEL COM MOTOR 4 TEMPOS A GASOLINA, FORÇA CENTRÍFUGA DE 25 KN (2500 KGF), POTÊNCIA 5,5 CV - CHP DIURNO. AF_08/2015 | SINAPI | CHP | 0,03200000 | | 0,29 |
| 88316 | SERVENTE COM ENCARGOS COMPLEMENTARES | SINAPI | H | 0,34300000 | 16,44 | 5,63 |
| TOTAL SERVIÇO: | | | | | | 28,82 |
| VALOR: | | | | | | 117,41 |

5.3. C4624 - PISO PODOTÁTIL EXTERNO EM PMC ESP. 3CM, ASSENTADO COM ARGAMASSA (FORNECIMENTO E ASSENTAMENTO) (M2)

| MAO DE OBRA | FORTE | UNID | COEFICIENTE | PREÇO UNITÁRIO | TOTAL |
|---------------------------|---------|------|-------------|----------------|----------------|
| 11328 LADRILHISTA | SEINFRA | H | 1,60000000 | 23,1700 | 37,0720 |
| 12543 SERVENTE | SEINFRA | H | 1,25000000 | 17,1400 | 21,4250 |
| TOTAL MAO DE OBRA: | | | | | 58,4970 |

| MATERIAL | FORTE | UNID | COEFICIENTE | PREÇO UNITÁRIO | TOTAL |
|--|---------|------|-------------|----------------|----------------|
| 10109 AREIA MEDIA | SEINFRA | M3 | 0,01820000 | 66,1500 | 1,2039 |
| 10441 CAL HIDRATADA | SEINFRA | KG | 2,73000000 | 1,0800 | 2,9484 |
| 10805 CIMENTO PORTLAND | SEINFRA | KG | 2,80000000 | 0,5500 | 1,5400 |
| 18623 PISO TÁTIL ALERTA OU DIRECIONAL EM PMC (CONCRETO) ESP. 3cm | SEINFRA | M2 | 1,10000000 | 48,4900 | 53,3390 |
| TOTAL MATERIAL: | | | | | 59,0313 |
| VALOR: | | | | | 117,53 |

6.1. C3353 - PLACA DE REGULAMENTAÇÃO/ADVERTÊNCIA REFLETIVA EM ACO GALVANIZADO (M2)

| EQUIPAMENTO | FORTE | UNID | COEFICIENTE | PREÇO UNITÁRIO | TOTAL |
|---|---------|------|-------------|----------------|----------------|
| 10581 CAMINHÃO C/CARROCERIA DE MADEIRA HP 136 (CHI) | SEINFRA | H | 0,90000000 | 46,3000 | 41,6700 |
| 10703 CAMINHÃO C/CARROCERIA DE MADEIRA HP 136 (CHP) | SEINFRA | H | 0,10000000 | 128,6700 | 12,8670 |
| TOTAL EQUIPAMENTO: | | | | | 54,5370 |

| MAO DE OBRA | FORTE | UNID | COEFICIENTE | PREÇO UNITÁRIO | TOTAL |
|---------------------------|---------|------|-------------|----------------|----------------|
| 10498 CARPINTEIRO | SEINFRA | H | 0,10000000 | 23,1700 | 2,3170 |
| 12543 SERVENTE | SEINFRA | H | 1,00000000 | 17,1400 | 17,1400 |
| TOTAL MAO DE OBRA: | | | | | 19,4570 |

| MATERIAL | FORTE | UNID | COEFICIENTE | PREÇO UNITÁRIO | TOTAL |
|---|---------|------|-------------|----------------|-----------------|
| 12525 PARAFUSO C/PORCA E ARRUELA DE 1/4X1 1/2" | SEINFRA | UN | 2,00000000 | 0,4700 | 0,9400 |
| 12526 PARAFUSO C/PORCA E ARRUELA DE 5/16X3 1/2" | SEINFRA | UN | 3,00000000 | 0,8100 | 2,4300 |
| 12695 PLACA REFLETIVA DE ACO GALVANIZADO | SEINFRA | M2 | 1,00000000 | 518,1000 | 518,1000 |
| 10198 PONTALETE / BARROTE DE 3"x3" - APARELHADO | SEINFRA | M | 3,00000000 | 16,9800 | 50,9400 |
| 12542 TRAVESSA DE MADEIRA C/SECAO DE 3"x1 1/2" | SEINFRA | M | 1,00000000 | 8,0600 | 8,0600 |
| TOTAL MATERIAL: | | | | | 580,4700 |

| SERVIÇO | FORTE | UNID | COEFICIENTE | PREÇO UNITÁRIO | TOTAL |
|--|---------|------|-------------|----------------|---------------|
| C3268 CONCRETO P/VIBR., FCK=10MPa COM AGREGADO PRODUZIDO (S/TRANSP.) | SEINFRA | M3 | 0,01800000 | 346,9800 | 6,2456 |
| TOTAL SERVIÇO: | | | | | 6,2456 |
| VALOR: | | | | | 660,71 |

6.2. COMP-79910796 - PLACA DE SINALIZAÇÃO DE RUA C/SUORTE EM TUBO DE AÇO GALVANIZADO 1 1/2" (UNID)

Cícero George Quirino Araújo Sousa
Cícero George Quirino Araújo Sousa
Sócio Administrador
CPF 034.926.773-12

G7-Fls. 14/181

Página: 13
Marcel Mesquita Fontenele
ENGº CIVIL - CREA / CE 38614/D
RNP 060147260-8

| G7 CONSTRUÇÕES | | RELATÓRIO ANALÍTICO - COMPOSIÇÕES DE CUSTOS | | |
|----------------|--|---|-------------------------|---------------------------------|
| OBRA: | SERVIÇO DE PAVIMENTAÇÃO EM PARALELEPIPEDO, CALÇADAS E SINALIZAÇÃO | DATA: | 29/11/2021 | |
| DESCRIÇÃO: | PLANILHA ORÇAMENTÁRIA | FONTE | VERSÃO | BDI 20,64% |
| LOCAL: | RUA ANINHA MATOS, COMUNIDADE ITAITINGA, SEDE DO DISTRITO DE LAGOINHA | SEINFRA | 027 SEM DESONERAÇÃO | HORA 112,76% COLMATA 7% 05/2021 |
| CLIENTE: | PREFEITURA MUNICIPAL DDE QUIXERÉ - CE | SINAPI | 2021/08 SEM DESONERAÇÃO | 0,00% 0,00% 09/2021 |
| | | COMPOSIÇÕES PRÓPRIAS 0,00% 0,00% | | |
| | | VISTO | | |

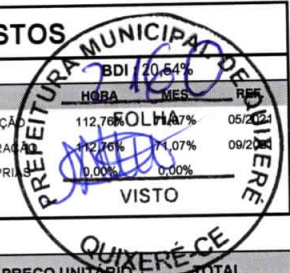

| MAO DE OBRA | FONTE | UNID | COEFICIENTE | PREÇO UNITÁRIO | TOTAL |
|---------------------------|--------|------|-------------|----------------|-------------|
| 00006111 | SINAPI | H | 0,50000000 | 10,82 | 5,41 |
| TOTAL MAO DE OBRA: | | | | | 5,41 |

| MATERIAL | FONTE | UNID | COEFICIENTE | PREÇO UNITÁRIO | TOTAL |
|------------------------|---------|------|-------------|----------------|---------------|
| 18624 | SEINFRA | M2 | 0,06000000 | 113,24 | 6,79 |
| 12526 | SEINFRA | UN | 4,00000000 | 0,81 | 3,24 |
| 00034723 | SINAPI | M2 | 0,36000000 | 509,36 | 183,37 |
| 00021012 | SINAPI | M | 3,00000000 | 70,71 | 212,13 |
| TOTAL MATERIAL: | | | | | 405,53 |

| SERVICO | FONTE | UNID | COEFICIENTE | PREÇO UNITÁRIO | TOTAL |
|------------------------|--------|------|-------------|----------------|---------------|
| 5824 | SINAPI | CHP | 0,50000000 | 146,55 | 73,28 |
| 94975 | SINAPI | M3 | 0,04950000 | 358,16 | 17,73 |
| TOTAL SERVICIO: | | | | | 91,01 |
| VALOR: | | | | | 501,95 |

| 7.1. C3447 - LIMPEZA DE PISO EM ÁREA URBANIZADA (M2) | | | | | |
|--|---------|------|-------------|----------------|---------------|
| MAO DE OBRA | FONTE | UNID | COEFICIENTE | PREÇO UNITÁRIO | TOTAL |
| 12543 | SEINFRA | H | 0,07500000 | 17,1400 | 1,2855 |
| TOTAL MAO DE OBRA: | | | | | 1,2855 |
| VALOR: | | | | | 1,29 |



CRONOGRAMA FÍSICO-FINANCEIRO



OBRA: SERVIÇO DE PAVIMENTAÇÃO EM PARALELEPIPEDO, CALÇADAS E SINALIZAÇÃO

DESCRIÇÃO: PLANILHA ORÇAMENTÁRIA

LOCAL: RUA ANINHA MATOS, COMUNIDADE ITAITINGA, SEDE DO DISTRITO DE LAGOINHA

CLIENTE: PREFEITURA MUNICIPAL DDE QUIXERÊ - CE

DATA: 29/11/2021

| FONTE | VERSÃO |
|----------------------|-------------------------|
| SEINFRA | 027 SEM DESONERAÇÃO |
| SINAPI | 2021/08 SEM DESONERAÇÃO |
| COMPOSIÇÕES PRÓPRIAS | |

BDI: 20,56% HA

| HORA | MES | REF. |
|--------|-------|---------|
| 02,76% | 5,00% | 05/2021 |
| 0,00% | 7,00% | 09/2021 |
| 0,00% | 0,00% | |

| ITEM | DESCRIÇÃO | VALOR (R\$) | MÊS 1 | MÊS 2 | MÊS 3 | Total parcela |
|------|-----------------------|-------------|------------|------------|------------|---------------|
| 1 | ADMINISTRAÇÃO DA OBRA | 19.175,99 | 33,00 % | 33,00 % | 34,00 % | 100,00 % |
| | | | 6.328,08 | 6.328,08 | 6.519,83 | 19.175,99 |
| 2 | SERVIÇOS PRELIMINARES | 26.763,94 | 96,73 % | | 3,27 % | 100,00 % |
| | | | 25.888,76 | | 875,18 | 26.763,94 |
| 3 | PAVIMENTAÇÃO | 245.442,96 | 33,00 % | 33,00 % | 34,00 % | 100,00 % |
| | | | 80.996,18 | 80.996,18 | 83.450,60 | 245.442,96 |
| 4 | SARJETAS E MEIO FIO | 123.047,07 | 33,00 % | 33,00 % | 34,00 % | 100,00 % |
| | | | 40.605,53 | 40.605,53 | 41.836,01 | 123.047,07 |
| 5 | CALÇADA | 123.793,41 | 33,00 % | 33,00 % | 34,00 % | 100,00 % |
| | | | 40.851,83 | 40.851,83 | 42.089,75 | 123.793,41 |
| 6 | SINALIZAÇÃO VERTICAL | 2.125,75 | | | 100,00 % | 100,00 % |
| | | | | | 2.125,75 | 2.125,75 |
| 7 | LIMPEZA GERAL | 7.595,00 | | | 100,00 % | 100,00 % |
| | | | | | 7.595,00 | 7.595,00 |
| | | | 194.670,38 | 168.781,62 | 184.492,12 | 547.944,12 |
| | | | 194.670,38 | 363.452,00 | 547.944,12 | |

| G7 CONSTRUÇÕES | | COMPOSIÇÃO DO BDI | | | | |
|----------------|--|-------------------|-------------------------|--------------|--------|---------|
| OBRA: | SERVIÇO DE PAVIMENTAÇÃO EM PARALELEPIPEDO, CALÇADAS E SINALIZAÇÃO | DATA : | 29/11/2021 | BDI : 20,54% | | |
| DESCRIÇÃO: | PLANILHA ORÇAMENTARIA | FONTE | VERSÃO | HORA | MES | REF. |
| LOCAL: | RUA ANINHA MATOS, COMUNIDADE ITAITINGA, SEDE DO DISTRITO DE LAGOINHA | SEINFRA | 027 SEM DESONERAÇÃO | 112,76% | 71,07% | 05/2021 |
| CLIENTE: | PREFEITURA MUNICIPAL DDE QUIXERÉ - CE | SINAPI | 2021/08 SEM DESONERAÇÃO | 112,76% | 71,07% | 09/2021 |
| | | | COMPOSIÇÕES PRÓPRIAS | 0,00% | 0,00% | |

| COD | DESCRIÇÃO | % |
|-------|------------------|-------------|
| | Beneficio | |
| S + G | Garantia/seguros | 1,00 |
| L | Lucro | 6,50 |
| | TOTAL | 7,50 |

| | Despesas Indiretas | |
|----|-----------------------|-------------|
| AC | Administração central | 3,60 |
| DF | Despesas financeiras | 0,70 |
| R | Riscos | 1,00 |
| | TOTAL | 5,30 |

| I | Impostos | |
|---|---|-------------|
| | COFINS | 3,00 |
| | ISS | 2,40 |
| | PIS | 0,65 |
| | CPRB (4,5%, Apenas quando tiver desoneração INSS) | 0,00 |
| | TOTAL | 6,05 |



BDI = 20,54%

$(1+AC+S+R+G)*(1+DF)*(1+L)/(1-I)-1$

[Handwritten signature]



TABELA DE ENCARGOS SOCIAIS

| | |
|------------|--|
| OBRA: | SERVIÇO DE PAVIMENTAÇÃO EM PARALELEPIEDO, CALÇADAS E SINALIZAÇÃO |
| DESCRIÇÃO: | PLANILHA ORÇAMENTÁRIA |
| LOCAL: | RUA ANINHA MATOS, COMUNIDADE ITAITINGA, SEDE DO DISTRITO DE LAGOINHA |
| CLIENTE: | PREFEITURA MUNICIPAL DDE QUIXERÉ - CE |

DATA : 29/11/2021

| FONTE | VERSÃO |
|---------|-------------------------|
| SEINFRA | 027 SEM DESONERAÇÃO |
| SINAPI | 2021/08 SEM DESONERAÇÃO |
| | COMPOSIÇÕES PRÓPRIAS |



| COD | DESCRIÇÃO | HORA % | MÊS % |
|----------|-------------------------------------|--------------|--------------|
| A | GRUPO A | | |
| A1 | INSS | 20,00 | 20,00 |
| A2 | SESI | 1,50 | 1,50 |
| A3 | SENAI | 1,00 | 1,00 |
| A4 | INCRA | 0,20 | 0,20 |
| A5 | SEBRAE | 0,60 | 0,60 |
| A6 | Salário Educação | 2,50 | 2,50 |
| A7 | Seguro Contra Acidentes de Trabalho | 3,00 | 3,00 |
| A8 | FGTS | 8,00 | 8,00 |
| A9 | SECONCI | 0,00 | 0,00 |
| | TOTAL | 36,80 | 36,80 |

| | | | |
|----------|------------------------------|--------------|--------------|
| B | GRUPO B | | |
| B1 | Repouso Semanal Remunerado | 17,84 | 0,00 |
| B2 | Feridos | 3,71 | 0,00 |
| B3 | Auxílio - Enfermidade | 0,87 | 0,67 |
| B4 | 13º Salário | 10,80 | 8,33 |
| B5 | Licença PaternidadeE | 0,07 | 0,06 |
| B6 | Faltas Justificadas | 0,72 | 0,56 |
| B7 | Dias de Chuvas | 1,55 | 0,00 |
| B8 | Auxílio Acidente de Trabalho | 0,11 | 0,08 |
| B9 | Férias Gozadas | 8,71 | 6,73 |
| B10 | Salário Maternidade | 0,03 | 0,03 |
| | TOTAL | 44,41 | 16,46 |

| | | | |
|----------|-----------------------------------|--------------|--------------|
| C | GRUPO C | | |
| C1 | Aviso Prévio Indenizado | 5,40 | 4,17 |
| C2 | Aviso Prévio Trabalhado | 0,13 | 0,10 |
| C3 | Férias Indenizadas | 4,85 | 3,75 |
| C4 | Depósito Rescisão Sem Justa Causa | 3,90 | 3,01 |
| C5 | Indenização Adicional | 0,45 | 0,35 |
| | TOTAL | 14,73 | 11,38 |

| | | | |
|----------|--|--------------|-------------|
| D | GRUPO D | | |
| D1 | Reincidência de Grupo A sobre Grupo B | 16,34 | 6,06 |
| D2 | Reincidência de Grupo A sobre Aviso Prévio Trabalhado e Reincidência do FGTS sobre Aviso Prévio Indenizado | 0,48 | 0,37 |
| | TOTAL | 16,82 | 6,43 |

Horista = 112,76%
Mensalista = 71,07%

A + B + C + D