



Convenções

- Limites do Terreno p/ Construção da Obra
- Limite de Calçada (Meio Fio)
- Alineamento predial
- Rede Aérea de Energia Elétrica

NCY) 9.433.060,00

QUADRO ANALÍTICO DO PERÍMETRO DO IMÓVEL				
REPRESENTAÇÕES ANGULARES			COORDENADAS UTM (SIRGAS 2000)	
VÉRTICE	ÂNG. INTERNO	DISTÂNCIA	LESTE (X)	NORTE (Y)
V-1/V-2	90°00'00"	50,00 m	618.743,007	9.432.946,370
V-2/V-3	90°00'00"	40,00 m	618.718,790	9.432.902,626
V-3/V-4	90°00'00"	50,00 m	618.683,795	9.432.921,999
V-4/V-1	90°00'00"	40,00 m	618.708,011	9.432.965,743

ÁREA TOTAL DO TERRENO.....	2.000,00 m ²
PERÍMETRO.....	180,00 m

NCY) 9.433.000,00

Situação/ Localização do terreno

TERRE
OU A
ÁREA

NCY) 9.432.940,00

Responsável Técnico

[Handwritten signature]
 Eng.º *[Handwritten name]*
 CREA/CE 000000-0/0000-0

ESPAÇAMENTO I

NCY) 9.432.880,00

Título: PREFEITURA MUNICIPAL DE QUIXERÉ - CE.		
Detalhe: PLANTA DE LOCAÇÃO		
Local: COMUNIDADE DE LAGOA DA CASCA - QUIXERÉ - CE.		
Endereço: RUA PROJETADA, S/N		
Município/UF: QUIXERÉ - CE.	Área Total do Terreno: 2.000,00m ²	Perímetro: 180,00m
Assunto: Levantamento Planialtimétrico para fins de Projeto e implantação de uma quadra poliesportiva coberta, na comunidade de Lagoa da Casca - Quixeré-CE.	Escala: 1: 1.000 F. A3	Data: MAIO /2022
	Topografia: George Ricardo M. Sombra	Prancha: 01/01

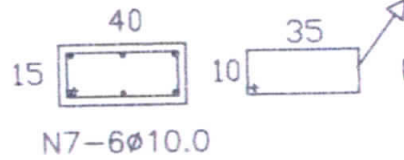
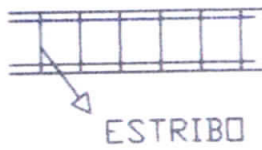

N9 Ø4.6 C/20-100



PILARES DAS ARQUIBANCADAS

4.6mm			10mm			FÔRMA	
nit. (m)	total (m)	total (Kg)	unit. (m)	total (m)	total (Kg)	unit. (m2)	total (m2)
5,50	88,00	12,32	6,92	110,72	68,31	0,89	14,24
4,00	48,00	6,72	4,92	59,04	36,43	0,59	7,08
		19,04			104,74		21,32

CONTAS DAS ARQUIBANCADAS

4.6mm			10mm			FÔRMA		
m3)	unit. (m)	total (m)	total (Kg)	unit. (m)	total (m)	total (Kg)	unit. (m2)	total (m2)
3	93,60	93,60	13,10	123,80	123,80	76,38	9,28	9,28
9	35,40	70,80	9,91	46,00	92,00	56,76	3,45	6,90
6	156,00	156,00	21,84	185,70	185,70	114,58	9,28	9,28
X8	59,00	118,00	16,52	69,00	138,00	85,15	3,45	6,90
6			61,37			332,87		32,36

N5-4Ø10.0-123

CO

SEC. DE INFRAESTRUTURA DE QUIXERÊ-CE
QUADRA COBERTA, COMUNIDADE LAGOA DA CASCA

[Handwritten Signature]
Engº CIVIL/CREA:060156407-3

PRANCHA:

01/08

COBERTA:

653,95 m²

ESCALA:

1:75

601564073

DATA:

MAIO/2022

IMPORTANTE:
 PREVER NA CONCRETAGEM PEÇAS DE 3/4" ROSCADA
 PARA FIXAÇÃO DA ESTRUTURA METÁLICA



FUNDAÇÃO DOS PILARES DOS ARCOS (BLOCOS)

n3	5mm			10mm			FÔRMA	
	unit. (m)	total (m)	total (Kg)	unit. (m)	total (m)	total (Kg)	unit. (m2)	total (m2)
6	15,60	218,40	33,63	42,68	597,52	372,85	4,54	63,56

VIGAS BALDRAME

n3	5mm			10mm			FÔRMA	
	unit. (m)	total (m)	total (Kg)	unit. (m)	total (m)	total (Kg)	unit. (m2)	total (m2)
0,88	274,56	42,28	61,90	367,60	226,81	13,74	27,48	

IIICO

SEC. DE INFRAESTRUTURA DE QUIXERÉ-CE
 QUADRA COBERTA, COMUNIDADE LAGOA DA CASCA

ÁLICA

[Signature]
 Engº Civil/CREA:060159407-3

PRANCHA:

02/08

A COBERTA:

653,95 m²

ESCALA:

1:75

A:

0601564073

DATA:

MAIO/2022



012

010

Jose Nilson Felinto Colares
~~Jose Nilson Felinto Colares
Engº CIVIL OREA:060156407-3~~

IIICO

SEC. DE INFRAESTRUTURA DE QUIXERÉ-CE
QUADRA COBERTA, COMUNIDADE LAGOA DA CASCA

~~Jose Nilson Felinto Colares
Engº CIVIL OREA:060156407-3~~

PRANCHA:

03/08

A COBERTA:

653,95 m²

ESCALA:

1:75

A:

0601564073

DATA:

MAIO/2022



CERCA DE ARAME FARPADO 7 FIOS,
MURETA C/ ALTURA DE 0,70M

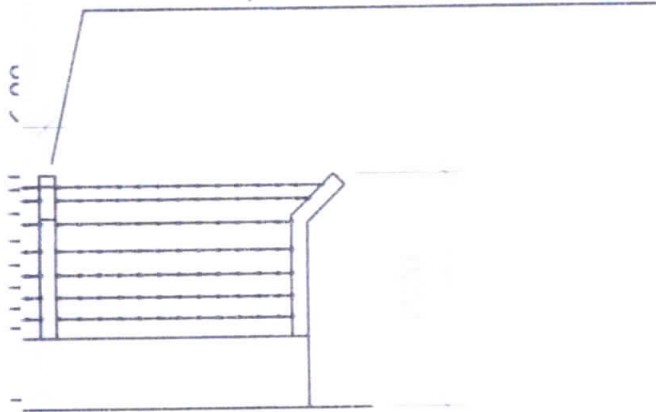

VICO

SEC. DE INFRAESTRUTURA DE QUIXERÉ-CE
QUADRA COBERTA, COMUNIDADE LAGOA DA CASCA

Eng.º Cristiano Felício Colares
Eng.º CIVIL/CREA:060156407-3

PRANCHA:

04/08

ÁREA COBERTA:

653,95 m²

ESCALA:

1:75

DESCRIÇÃO:

0601564073

DATA:

MAIO/2022



A "U"
1200MM

0

SEC. DE INFRAESTRUTURA DE QUIXERÊ-CE
QUADRA COBERTA, COMUNIDADE LAGOA DA CASCA

ICA

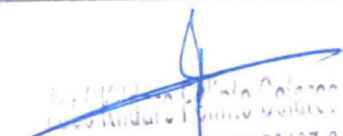
Engº CIVIL/CREA 060150407-0

PRANCHA:

05/08

COBERTA:

653,95 m²

ESCALA:

1:75

1564073

DATA:

MAIO/2022

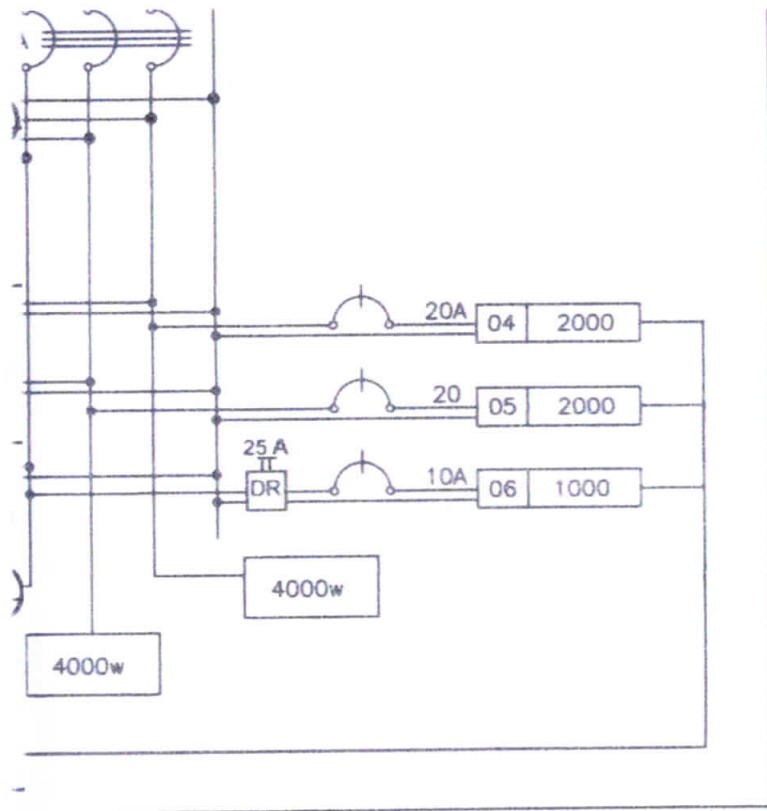

R - QD1

CO

SEC. DE INFRAESTRUTURA DE QUIXERÉ-CE
 QUADRA COBERTA, COMUNIDADE LAGOA DA CASCA

José Wander Pinheiro Colares
 Engº CIVIL/CREA/000159407-3

PRANCHA:

06/08

COBERTA:

653,95 m²

ESCALA:

1:75

01564073

DATA:

MAIO/2022

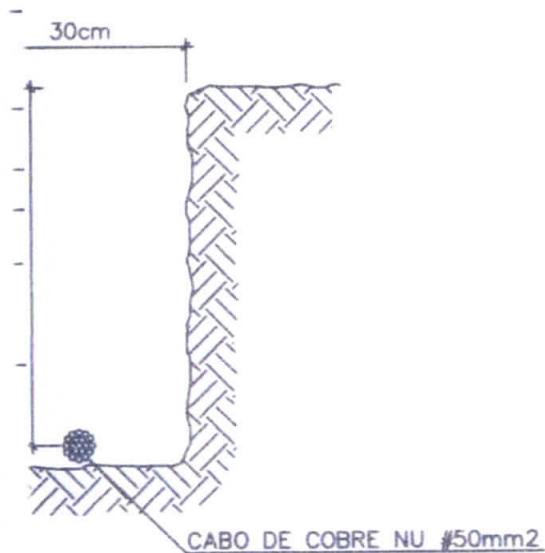
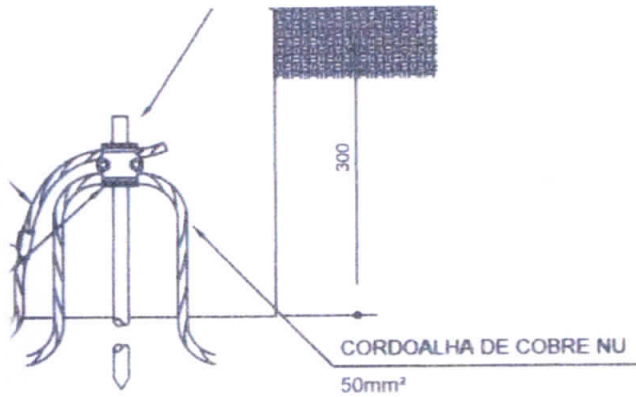

NICO

SEC. DE INFRAESTRUTURA DE QUIXERÉ-CE
QUADRA COBERTA, COMUNIDADE LAGOA DA CASCA

[Signature]
Engº CIVIL/RREA:000150407-3

PRANCHA:

07/08

EA COBERTA:

653,95 m²

ESCALA:

1:75

EA:

0601564073

DATA:

MAIO/2022



LEGENDA

LINHAS DE DEMARCAÇÃO (e=8cm)

00

SEC. DE INFRAESTRUTURA DE QUIXERÉ-CE
QUADRA COBERTA, COMUNIDADE LAGOA DA CASCA

QUADRA

Engº CIVIL R. A. L. 000150407-3

PRANCHA:

08/08

COBERTA:

653,95 m²

ESCALA:

1:75

01564073

DATA:

MAIO/2022