

**Comissão Permanente de Licitação da
Prefeitura Municipal de Quixeré-Ceará
Tomada de Preços N° 0103.01/2023.**

**Proposta
de Preços**



002

Carta-Proposta

Braslimp Transportes Especializados Ltda.

CNPJ: 12.216.990/0001-89

Rodovia Quarto Anel Viário, 2346 - Pedras • Cep: 60.874-401-Fortaleza-CE • Tel: 85 3214.8888

e-mail: braslimp@braslimp.com.br • site: www.braslimp.com.br





CARTA PROPOSTA

Fortaleza-Ceará, 20 de Março de 2023.

À
Prefeitura Municipal de Quixeré-CE
Comissão Permanente de Licitação.

REF.: TOMADA DE PREÇOS Nº 0103.01/2023

Prezados(as) Senhores(as),

Apresentamos a V. Sas., nossa proposta para o objeto do Edital de **TOMADA DE PREÇOS Nº 0103.01/2023**, cujo objeto é **CONTRATAÇÃO PARA PRESTAÇÃO DE SERVIÇOS DE COLETA, TRANSPORTE, TRATAMENTO E DESTINAÇÃO FINAL DOS RESÍDUOS DAS UNIDADES BÁSICAS DE SAÚDE E DO HOSPITAL MUNICIPAL JUNTO A SECRETARIA DE SAÚDE DO MUNICÍPIO DE QUIXERÉ – CE**, conforme projeto e orçamento em anexo, parte integrante deste processo, pelo preço global de **R\$ 110.284,32 (Cento e dez mil, duzentos e oitenta e quatro reais e trinta e dois centavos)**, com prazo de execução de **até 12(doze) meses**.

Caso nos seja adjudicado o objeto da presente licitação, nos comprometemos a assinar o contrato no prazo determinado no documento de convocação, indicando para esse fim o Sr. **Francisco Guilherme de Aguiar**, portador da Carteira de Identidade nº **328523-82 SSP/CE** e CPF nº **153.797.793-87**, como representante legal desta empresa.

Informamos que o prazo de validade da nossa proposta é de **60 (sessenta) dias** corridos, a contar da data da abertura da licitação.

Finalizando, declaramos que assumimos inteira responsabilidade pela execução dos serviços objeto deste Edital e que serão executados conforme exigência editalícia e contratual, e que serão iniciados dentro do prazo de até 10 (dez) dias consecutivos, contados a partir da data de recebimento da Ordem de Serviço.

Proponente: **Braslimp Transportes Especializados Ltda.**

Endereço: **Rodovia Quarto Anel Viário, Nº 2346, Bairro: Pedras, Fortaleza-Ceará, CEP: 60874-401**

CNPJ Nº **12.216.990/0001-89**

Inscrição Estadual: Nº **06.912.694-1**

Inscrição Municipal: Nº **88103-1**

Telefone: **(85) 3214-8888**

E-mail: **rute.campos@braslimp.com.br / braslimp@braslimp.com.br**

Dados Bancários: Banco: **Itaú S/A** Agência: Nº **0366-4** Conta Corrente: Nº **44534-4**

Atenciosamente

Braslimp Transportes Especializados Ltda.

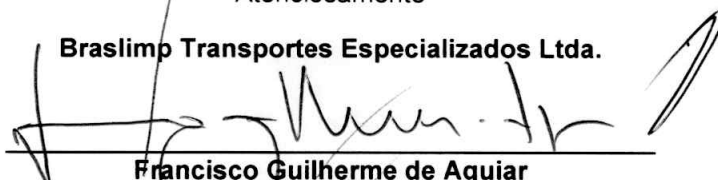

Francisco Guilherme de Aguiar

Sócio-Diretor / Responsável Técnico

RG Nº 328523-82 SSP/CE / CPF Nº 153.797.793-87

RN Nº 060125660-3 / CREA-CE 6232-D



Planilha Orçamentária



Tomada de Preços Nº 0103.01/2023.

1. OBJETO: SERVIÇO DE COLETA, TRANSPORTE, TRATAMENTO E DESTINAÇÃO FINAL DOS RESÍDUOS DE SERVIÇOS DE SAÚDE DO MUNICÍPIO DE QUIXERÉ-CEARA.						
LOCAL: SEDE DO MUNICÍPIO E DISTRITOS						
BASE DE PREÇO: TABELA SINAPI E COTAÇÕES DE MERCADO (COMPOSIÇÕES PRÓPRIAS)						
PLANILHA ORÇAMENTÁRIA BÁSICA						
ITEM	DESCRIÇÃO DO SERVIÇO	UND	QUANT	PREÇO		
				R\$/VIAGEM	R\$/MÊS	
1.0	LOTE ÚNICO					
1.1	SERVIÇO QUINZENAL DE COLETA, TRANSPORTE, TRATAMENTO E DESTINAÇÃO FINAL DOS RESÍDUOS DE SERVIÇOS DE SAÚDE, JUNTO AO HOSPITAL MUNICIPAL DE QUIXERÉ.	VIAGEM/MÊS	2	R\$ 2.297,59		R\$ 4.595,18
1.2	SERVIÇO QUINZENAL DE COLETA, TRANSPORTE, TRATAMENTO E DESTINAÇÃO FINAL DOS RESÍDUOS DE SERVIÇOS DE SAÚDE, JUNTO AS UNIDADES BÁSICAS DE SAÚDE DO PROGRAMA SAÚDE DA FAMÍLIA - PSF NO MUNICÍPIO DE QUIXERÉ.	VIAGEM/MÊS	2	R\$ 2.297,59		R\$ 4.595,18
				TOTAL MENSAL C/BDI	R\$	9.190,36
				VALOR GLOBAL DO LOTE ÚNICO (12 MESES) C/BDI	R\$	110.284,32

Fortaleza, 20 de Março de 2023.

Braslimp Transportes Especializados Ltda.

CNPJ Nº 12.216.990/0001-89

Francisco Guilherme de Aguiar

Sócio-Diretor / Responsável Técnico

CPF Nº 153.797.793-87

RN Nº 060125660-3 / CREA-CE 6232-D



Braslimp Transportes Especializados Ltda.

CNPJ: 12.216.990/0001-89

Rodovia Quarto Anel Vário, 2346 - Pedras • Cep: 60.674-401-Fortaleza-CE • Tel: 85 3214.8888

e-mail: braslimp@braslimp.com.br • site: www.braslimp.com.br



Composição de Preços Unitários



Tomada de Preços Nº 0103.01/2023.

1. OBJETO: SERVIÇO DE COLETA, TRANSPORTE, TRATAMENTO E DESTINAÇÃO FINAL DOS RESÍDUOS DE SERVIÇOS DE SAÚDE DO MUNICÍPIO DE QUIXERÉ-CEARÁ.

MEMORIAL DE COMPOSIÇÃO DE PREÇO DO SERVIÇO

Produção mensal **3,10 T/mês**

Dados para o Dimensionamento

Produção período Contrato
Período do Contrato
Produção Hospital Mensal
Produção UBS's Mensal
Produção Mensal Total
Dias úteis no mês
Coleta/viagem
Nº de viagens
Percurso p/ viagem (ida e volta)
Percurso Total
Percurso (12 meses)

37,20 T/ano
12,00 Meses
1,60 T/mês
1,50 T/mês
3,10 T/mês
4,00 Viagens/mês
0,78 T
48,00 Viagens/ano
430,00 Km/viagem
1.720,00 Km/mês
20.640,00 Km/Período do Contrato

4 viagens/mês



a) PREVISÃO DO NÚMERO DE VEÍCULOS PARA A COLETA:
VEÍCULO: VEÍCULO UTILITÁRIO COM CAPACIDADE DE 3 TON

ROTEIROS DIÁRIOS	
T/mês	3,10
T/(viagens x veículos)	3,00
Viagens/mês	4,00
Nº de veículos calculados	0,26
Nº de veículos (adotado)	1,00

NV = qV*C
NV = Número de Veículos
q= Produção de carga
V= Número de Viagens
C= Capacidade de carga

Brasilimp Transportes Especializados Ltda.

CNPJ: 12.216.990/0001-89

Rodovia Quarto Anel Vário, 2346 - Pedras • Cep: 60.674-401-Fortaleza-CE • Tel: 85 3214.8688

e-mail: brasilimp@brasilimp.com.br • site: www.brasilimp.com.br



007

Nº de veículos (adotado)	1,00
--------------------------	------

QUADRO RESUMO	
Nº de veículos adotados	1,00

**b) DIMENSIONAMENTO DE PESSOAL
GUARNIÇÃO POR VEÍCULO: 0,25 motorista e 0,25 coletor**

TOTAL GERAL	
Motorista	0,25
Coletor	0,25

MÃO DE OBRA

SALÁRIO	QUANTIDADE	CUSTO UNITÁRIO	CUSTO TOTAL
Motorista*	0,25	R\$ 1.738,19	R\$ 434,55
Coletor**	0,25	R\$ 1.262,14	R\$ 315,54
Sub-total - SALÁRIO			R\$ 750,08
*Convenção Coletiva : CE000565/2022/2023 SIND DOS TRAB EM EMP DE TRANSP DE MUD BENS CARGAS, LOG E MOT DE CAMINHÃO NA IND COM E SERV DO EST DO CE - SINDICAM/CE			
**Convenção Coleta: CE000092/2022 - SINDICATO DOS EMPREG EM EMPRES DE ASSEIO E CONSERVACAO/CE			
INSALUBRIDADE	QUANTIDADE	CUSTO UNITÁRIO	CUSTO TOTAL
Motorista (20%)	0,25	R\$ 347,64	R\$ 86,91
Coletor (40%)	0,25	R\$ 504,86	R\$ 126,21
Sub-total - INSALUBRIDADE			R\$ 213,12
HORAS EXTRAS	QUANTIDADE	CUSTO UNITÁRIO	CUSTO TOTAL
Motorista	0,25	R\$ 0,00	R\$ 0,00
Coletor	0,25	R\$ 0,00	R\$ 0,00
Sub-total - HORAS EXTRAS			R\$ 0,00
ADICIONAL NOTURNO	QUANTIDADE	CUSTO UNITÁRIO	CUSTO TOTAL
Motorista	0,25	R\$ 0,00	R\$ 0,00
Coletor	0,25	R\$ 0,00	R\$ 0,00





Sub-total - ADICIONAL NOTURNO	R\$ 0,00
TOTAL	R\$ 0,00

LEIS SOCIAIS	QUANTIDADE	CUSTO UNITÁRIO	CUSTO TOTAL
Encargos Sociais	71,07%	R\$ 533,09	R\$ 533,09
		TOTAL	R\$ 1.496,29

VALE TRANSPORTE	QUANTIDADE	CUSTO UNITÁRIO	CUSTO TOTAL
Motorista	0,25		R\$ 0,00
Coletor	0,25		R\$ 0,00
	Sub-total - VALE TRANSPORTE		R\$ 0,00
VALE REFEIÇÃO	QUANTIDADE	CUSTO UNITÁRIO	CUSTO TOTAL
Motorista	0,25	R\$ 156,00	R\$ 39,00
Coletor	0,25	R\$ 0,00	R\$ 0,00
	Sub-total - VALE REFEIÇÃO		R\$ 39,00

CESTA BÁSICA	QUANTIDADE	CUSTO UNITÁRIO	CUSTO TOTAL
Motorista	0,25	R\$ 0,00	R\$ 0,00
Coletor	0,25	R\$ 170,00	R\$ 42,50
	Sub-total - CESTA BÁSICA		R\$ 42,50
	TOTAL		R\$ 81,50

QUADRO RESUMO	1.577,79
Total Mensal	

c) OPERAÇÃO DA FROTA

Nº de Veículos	1,00	(R\$)
Preço do Veículo	116.837,67	(meses)
Vida útil	60,00	(%)
Residual da Depreciação	60,00	E
Manutenção	10,00	(% anual)
Rem.Cap Inv.	6,00	(%)
IPVA e Seguro	2,50	



Braslimp Transportes Especializados Ltda.

CNPJ: 12.216.990/0001-89

Rodovia Quarto Anel Vário, 2346 - Pedras • Cep: 60.674-401 - Fortaleza-CE • Tel: 85 3214.8688

e-mail: braslimp@braslimp.com.br • site: www.braslimp.com.br

Lubrificantes	0,0015	(R\$/Km)
Quilom. Mensal	1.720,00	(Km)
Consumo Combustível	10,00	(Km/l)
Preço Unit Combustível	6,58	(R\$/l)
Consumo Pneu	10.000,00	(Km)
Preço conj. Pneu	15.000,00	(R\$)
Custo Mensal Depreciação	778,92	(R\$)
Custo Mensal Manutenção	194,73	(R\$)
Cus. Mensal Remun. Capital Investido	584,19	(R\$)
Cus. Mensal Licenciamento e Seguros	243,41	(R\$)
Custo Fixo Mensal	1.801,25	(R\$)
Custo Mensal Combustível	1.131,76	(R\$)
Custo Mensal Lubrificante	2,58	(R\$)
Custo Mensal Pneu	2.580,00	(R\$)
Custo Var. Mensal	3.714,34	(R\$)
TOTAL MENSAL	5.515,59	

d) EPI E FERRAMENTAS

EPIs	QUANT/ANO	CUSTO UNIT.	CUSTO TOTAL/MENSAL
MOTORISTA			
Calça em Brim	2,00	R\$ 35,00	R\$ 5,83
Camisa em Brim	2,00	R\$ 32,00	R\$ 5,33
Calçado	4,00	R\$ 42,00	R\$ 14,00
Capa de Chuva	6,00	R\$ 22,00	R\$ 11,00
Máscara descartável	300,00	R\$ 2,00	R\$ 50,00
		Sub-Total - MOTORISTA	R\$ 86,17
COLETOR			
Calça em Brim	3,00	R\$ 35,00	R\$ 8,75
Camisa em Brim	3,00	R\$ 32,00	R\$ 8,00
Calçado	4,00	R\$ 42,00	R\$ 14,00
Gorro	3,00	R\$ 10,00	R\$ 2,50
Óculos	2,00	R\$ 22,00	R\$ 3,67





Colete refletivo	2,00	R\$ 23,50	R\$ 3,92
Luvas de Segurança	24,00	R\$ 15,00	R\$ 30,00
Máscara descartavel	300,00	R\$ 2,00	R\$ 50,00
Sub-Total - COLETOR			R\$ 120,83
TOTAL MENSAL			R\$ 207,00

FERRAMENTAS	QUANT/ANO	CUSTO UNIT.	CUSTO TOTAL MENSAL
Vassourão	12,00	R\$ 21,50	R\$ 21,50
Pá quadrada	8,00	R\$ 12,00	R\$ 8,00
Garfo	6,00	R\$ 10,00	R\$ 5,00
Vassoura	12,00	R\$ 17,50	R\$ 17,50
TOTAL MENSAL			R\$ 52,00

RESUMO DAS DESPESAS	
Mão de Obra	R\$ 1.577,79
Operação da frota	R\$ 5.515,59
EPIS	R\$ 207,00
Ferramentas	R\$ 52,00
TOTAL MENSAL	R\$ 7.352,38
BDI (25%)	R\$ 1.837,98
TOTAL MENSAL (COM BDI)	R\$ 9.190,36
R\$ / VIAGEM	R\$ 2.297,59

Fortaleza, 20 de Março de 2023.

Braslimp Transportes Especializados Ltda.
CNPJ Nº 12.216.990/0001-89

Francisco Guilherme de Aguiar
Francisco Guilherme de Aguiar
Sócio-Diretor / Responsável Técnico
CPF Nº 153.797.793-87
RN Nº 060125660-3 / CREA-CE 6232-D

Braslimp Transportes Especializados Ltda.

CNPJ: 12.216.990/0001-89

Rodovia Quarto Anel Vário, 2346 - Pedras • Cep: 60.674-401 - Fortaleza-CE • Tel: 85 3214.8888

e-mail: braslimp@braslimp.com.br • site: www.braslimp.com.br



011



9001 2015



Planilha de Encargos Sociais

1. OBJETO: SERVIÇO DE COLETA, TRANSPORTE, TRATAMENTO E DESTINAÇÃO FINAL DOS RESÍDUOS DE SERVIÇOS DE SAÚDE DO MUNICÍPIO DE QUIXERÊ-CEARÁ.

PLANILHA DE COMPOSIÇÃO DE ENCARGOS TRABALHISTAS E SOCIAIS		
GRUPO A		(%)
A1	INSS	20,00
A2	SESI	1,50
A3	SENAI	1,00
A4	INCRA	0,20
A5	SEBRAE	0,60
A6	SALÁRIO EDUCAÇÃO	2,50
A7	SEGURO CONTRA ACIDENTE DE TRABALHO	3,00
A8	FGTS	8,00
A9	SECONCI	0,00
A	TOTAL DOS ENCARGOS SOCIAIS BÁSICOS	36,80
GRUPO B		
B1	REPOUSO SEMANAL REMUNERADO	0,00
B2	FERIADOS	0,00
B3	AUXÍLIO ENFERMIDADE	0,67
B4	13º SALÁRIO	8,33
B5	LICENÇA PATERNIDADE	0,06
B6	FALTAS JUSTIFICADAS	0,56
B7	DIAS DE CHUVA	0,00
B8	AUXÍLIO ACIDENTE DE TRABALHO	0,08
B9	FÉRIAS GOZADAS	6,73
B10	FÉRIAS GOZADAS	0,03
B10	SALÁRIO MATERNIDADE	0,03
B	TOTAL DOS ENCARGOS SOCIAIS QUE RECEBEM INCIDÊNCIA DE A	16,46
GRUPO C		
C1	AVISO PRÉVIO INDENIZADO	4,17
C2	AVISO PRÉVIO TRABALHADO	0,10
C3	FÉRIAS INDENIZADAS	3,75
C4	DEPÓSITO RESCISÃO SEM JUSTA CAUSA	3,01
C5	INDENIZAÇÃO ADICIONAL	0,35
C	TOTAL DOS ENCARGOS SOCIAIS QUE NÃO RECEBEM INCIDÊNCIA DE A	11,38
GRUPO D		
D1	REINCIDÊNCIA GO GRUPO A SOBRE B	6,06
D2	REINCIDÊNCIA DE A SOBRE AVISO PRÉVIO TRABALHADO E REINCIÊNCIA DE FGTS SOBRE AVISO PRÉVIO INDENIZADO	0,37
TOTAL DE REINCIDÊNCIA DE UM GRUPO SOBRE O OUTRO		6,43
TOTAL (A+B+C+D)		71,07

Fortaleza, 20 de Março de 2023.

Braslimp Transportes Especializados Ltda.
CNPJ Nº 12.216.990/0001-89

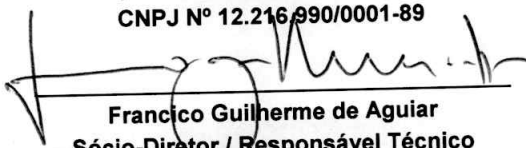
Francisco Guilherme de Aguiar
Sócio-Diretor / Responsável Técnico
CPF Nº 153.797.793-87
RN Nº 060125660-3 / CREA-CE 6232-D

Braslimp Transportes Especializados Ltda.

CNPJ: 12.216.990/0001-89

Rodovia Quarto Anel Viário, 2346 - Pedras • Cep: 60.874-401-Fortaleza-CE • Tel: 85 3214.8888

e-mail: braslimp@braslimp.com.br • site: www.braslimp.com.br



Composição da Taxa do B.D.I.

Tomada de Preços Nº 0103.01/2023.

1. OBJETO: SERVIÇO DE COLETA, TRANSPORTE, TRATAMENTO E DESTINAÇÃO FINAL DOS RESÍDUOS DE SERVIÇOS DE SAÚDE DO MUNICÍPIO DE QUIXERÊ-CEARÁ.

DEMONSTRATIVO DO BDI

Item	Mínimo	Máximo	BDI	Identificação
AC	3,00	5,50	5,00	Administração Central
S e G	0,80	1,00	0,90	Seguro e Garantia
R	0,97	1,27	1,25	Risco
DF	0,59	1,39	1,20	Despesas Financeiras
L	6,16	8,96	8,30	Lucro
I	5,65	10,65	6,05	Tributos

TOTAL 25,00 ← BDI

TRIBUTOS	%
PIS	0,65
COFINS	3,00
Cont. Prev.	0,00
ISS	2,40
Total	6,05

(Contribuição Previdenciaria sobre a receita bruta)

Declaramos que, conforme **legislação municipal**, a base de cálculo do ISS é de **2,40** sobre o valor da obra e a alíquota do ISS aplicável no município é de **2,40**

FÓRMULA

BDI calculado pela expressão

$$BDI = \left\{ \left[\left(\frac{1+AC}{100} + \frac{S}{100} + \frac{R}{100} + \frac{G}{100} \right) \times \left(\frac{1+DF}{100} \right) \times \left(\frac{1+L}{100} \right) \div \left(\frac{1-I}{100} \right) \right] - 1 \right\} \times 100$$

Fortaleza, 20 de Março de 2023.

Braslimp Transportes Especializados Ltda.

CNPJ Nº 12.216.990/0001-89

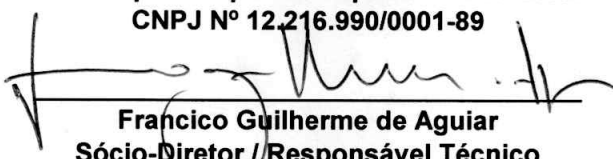

Francico Guilherme de Aguiar
Sócio-Diretor / Responsável Técnico

CPF Nº 153.797.793-87

RN Nº 060125660-3 / CREA-CE 6232-D

Braslimp Transportes Especializados Ltda.

CNPJ: 12.216.990/0001-89

Rodovia Quarto Anel Viário, 2346 - Pedras • Cep: 60.874-401-Fortaleza-CE • Tel: 85 3214.8888

e-mail: braslimp@braslimp.com.br • site: www.braslimp.com.br

Tomada de Preços Nº 0103.01/2023.

1. OBJETO: SERVIÇO DE COLETA, TRANSPORTE, TRATAMENTO E DESTINAÇÃO FINAL DOS RESÍDUOS DE SERVIÇOS DE SAÚDE DO MUNICÍPIO DE QUIXERÉ-CEARÁ.

TAXAS DE B.D.I. - BONIFICAÇÕES E DESPESAS INDIRETAS

	BONIFICAÇÃO E DESPESAS INDIRETAS	VALOR %	VALOR - R\$
1.0	ADMINISTRAÇÃO CENTRAL	5,00	
2.0	DESPESAS FINANCEIRAS	1,20	
3.0	RISCO	1,25	
4.0	GARANTIA/SEGURO	0,90	
5.0	LUCRO	8,30	
6.0	TRIBUTOS / IMPOSTOS (PIS/COFINS/ISS	6,05	
VALOR TOTAL DO B.D.I		25,00	

Fortaleza, 20 de Março de 2023.

Braslimp Transportes Especializados Ltda.
CNPJ Nº 12.216.990/0001-89

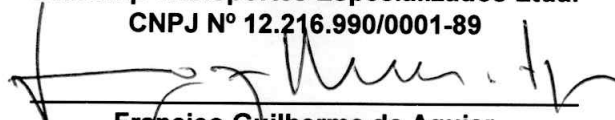

Francico Guilherme de Aguiar
Sócio-Diretor / Responsável Técnico
CPF Nº 153.797.793-87
RN Nº 060125660-3 / CREA-CE 6232-D

Cronograma Físico-Financeiro



CRONOGRAMA FÍSICO-FINANCEIRO

ITEM	DISCRIMINAÇÃO DOS SERVIÇOS	TOTAL	PERCENTUAL %	MÊS 01		MÊS 02		MÊS 03		MÊS 04		MÊS 05		MÊS 06	
				R\$	%	R\$	%	R\$	%	R\$	%	R\$	%	R\$	%
1.1	SERVIÇO QUINZENAL DE COLETA, TRANSPORTE, TRATAMENTO E DESTINAÇÃO FINAL DOS RESÍDUOS DE SERVIÇOS DE SAÚDE, JUNTO AO HOSPITAL MUNICIPAL DE QUIXERÊ	R\$ 55.142,16	100%	R\$ 4.595,18	8,33%	R\$ 4.595,18	8,33%	R\$ 4.595,18	8,33%	R\$ 4.595,18	8,33%	R\$ 4.595,18	8,33%	R\$ 4.595,18	8,33%
1.2	SERVIÇO QUINZENAL DE COLETA, TRANSPORTE, TRATAMENTO E DESTINAÇÃO FINAL DOS RESÍDUOS DE SERVIÇOS DE SAÚDE, JUNTO AS UNIDADES BÁSICAS DE SAÚDE DO PRIGRAMA SAÚDE DA FAMÍLIA - PSF NO MUNICÍPIO DE QUIXERÊ	R\$ 55.142,16	100%	R\$ 4.595,18	8,33%	R\$ 4.595,18	8,33%	R\$ 4.595,18	8,33%	R\$ 4.595,18	8,33%	R\$ 4.595,18	8,33%	R\$ 4.595,18	8,33%
	VALOR TOTAL - MENSAL	R\$ 110.284,32	100%	R\$ 9.190,36	8,33%	R\$ 9.190,36	8,33%	R\$ 9.190,36	8,33%	R\$ 9.190,36	8,33%	R\$ 9.190,36	8,33%	R\$ 9.190,36	8,33%
	VALOR TOTAL - ACUMULADO			R\$ 9.190,36	8,33%	R\$ 18.380,72	16,67%	R\$ 27.571,08	25,00%	R\$ 36.761,44	33,33%	R\$ 45.951,80	41,67%	R\$ 55.142,16	50,00%

ITEM	DISCRIMINAÇÃO DOS SERVIÇOS	TOTAL	PERCENTUAL %	MÊS 07		MÊS 08		MÊS 09		MÊS 10		MÊS 11		MÊS 12	
				R\$	%	R\$	%	R\$	%	R\$	%	R\$	%	R\$	%
1.1	SERVIÇO QUINZENAL DE COLETA, TRANSPORTE, TRATAMENTO E DESTINAÇÃO FINAL DOS RESÍDUOS DE SERVIÇOS DE SAÚDE, JUNTO AO HOSPITAL MUNICIPAL DE QUIXERÊ	R\$ 55.142,16	100%	R\$ 4.595,18	8,33%	R\$ 4.595,18	8,33%	R\$ 4.595,18	8,33%	R\$ 4.595,18	8,33%	R\$ 4.595,18	8,33%	R\$ 4.595,18	8,33%
1.2	SERVIÇO QUINZENAL DE COLETA, TRANSPORTE, TRATAMENTO E DESTINAÇÃO FINAL DOS RESÍDUOS DE SERVIÇOS DE SAÚDE, JUNTO AS UNIDADES BÁSICAS DE SAÚDE DO PRIGRAMA SAÚDE DA FAMÍLIA - PSF NO MUNICÍPIO DE QUIXERÊ	R\$ 55.142,16	100%	R\$ 4.595,18	8,33%	R\$ 4.595,18	8,33%	R\$ 4.595,18	8,33%	R\$ 4.595,18	8,33%	R\$ 4.595,18	8,33%	R\$ 4.595,18	8,33%
	VALOR TOTAL - MENSAL	R\$ 110.284,32	100%	R\$ 9.190,36	8,33%	R\$ 9.190,36	8,33%	R\$ 9.190,36	8,33%	R\$ 9.190,36	8,33%	R\$ 9.190,36	8,33%	R\$ 9.190,36	8,33%
	VALOR TOTAL - ACUMULADO			R\$ 64.332,52	58,33%	R\$ 73.522,88	66,67%	R\$ 82.713,24	75,00%	R\$ 91.903,60	83,33%	R\$ 101.093,96	91,67%	R\$ 110.284,32	100,00%

Fortaleza, 20 de Março de 2023.

Braslimp Transportes Especializados Ltda.
CNPJ Nº 12.216.990/0001-89

Francisco Guilherme de Aguiar
Sócio-Diretor / Responsável Técnico
CPF Nº 153.797.793-87

RN Nº 060125660-3 / CREA-CE 6232-D



Braslimp Transportes Especializados Ltda.

CNPJ: 12.216.990/0001-89

Rodovia Quarto Anel Vário, 2346 - Pedras • Cep: 60.674-401 - Fortaleza-CE • Tel: 85 3214.8988

e-mail: braslimp@braslimp.com.br • site: www.braslimp.com.br



Declaração de que assume inteira responsabilidade pela execução dos serviços.



DECLARAÇÃO DE RESPONSABILIDADE PELA EXECUÇÃO DOS SERVIÇOS

Ref.: Tomada de Preços Nº 0103.01/2023.

Objeto: Contratação para prestação de serviços de coleta, transporte, tratamento e destinação final dos resíduos das Unidades Básicas de Saúde e do Hospital Municipal junto a Secretaria de Saúde do Município de Quixeré - CE.

Braslimp Transportes Especializados Ltda., inscrita no CNPJ sob o nº **12.216.990/0001-89**, com sede à **Rodovia Quarto Anel Viário, nº 2346, Bairro: Pedras, Fortaleza - Ceará**, por intermédio de seu Representante Legal, o Sr. **Francisco Guilherme de Aguiar**, portador da Carteira de Identidade nº **328523-82 SSP/CE** e do CPF nº **153.797.793-87**, **DECLARA**, para os devidos fins de direito, especialmente para fins de prova em processo licitatório, junto ao **Município de Quixeré**, Estado do Ceará, que assumimos inteira responsabilidade pela execução dos serviços, objeto do Edital do presente certame, e que serão executados conforme exigências editalícia e contratual, e que serão iniciados dentro do prazo de até 10 (dez) dias consecutivos, contados a partir da data de recebimento da Ordem de Serviço.

Fortaleza-Ceará, 15 de Março de 2023.

CARTÓRIO
ALBUQUERQUE

Braslimp Transportes Especializados Ltda.

Francisco Guilherme de Aguiar
Sócio-Diretor / Responsável Técnico
RG Nº 328523-82 SSP/CE
CPF Nº 153.797.793-87
RN Nº 060125660-3 / CREA-CE 6232-D

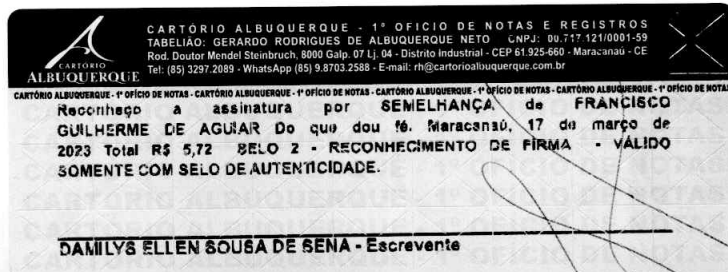

Braslimp Transportes Especializados Ltda.

CNPJ: 12.216.990/0001-89

Rodovia Quarto Anel Viário, 2346 - Pedras • Cep: 60.874-401-Fortaleza-CE • Tel: 85 3214.8888

e-mail: braslimp@braslimp.com.br • site: www.braslimp.com.br

