



**REMC**  
CONSTRUTORA

*[Handwritten mark]*

*[Handwritten mark]*



**À COMISSÃO PERMANENTE DE LICITAÇÃO  
PREFEITURA MUNICIPAL DE QUIXERÉ – CEARÁ  
SECRETARIA DE EDUCAÇÃO**

**REF: TOMADA DE PREÇOS N° 0803.01/2023**

**PROPOSTA DE PREÇOS**

**01. À EMPRESA RemC Construtora & Empreendimentos Imobiliários LTDA - EPP, INSCRITA NO CNPJ SOB N.º 25.078.864/0001-57 - Sediada à Avenida Dom Aureliano Matos, n.º 1452 – Bairro – Centro na Cidade de LIMOEIRO DO NORTE no Estado do Ceará, por intermédio de seu Procurador Público, Sr. José Gualberto de Andrade Neto, Engenheiro Civil, portador da Carteira de Identificação Civil n.º 529.800 da SSP/RN, e do CPF n.º 414.732.644-72, apresenta, abaixo, sua proposta para o Processo Licitatório, Modalidade Tomada de Preços N.º 0803.01/2023, previsto para o dia 24/03/2023 às 09h00min, junto ao Município de QUIXERÉ, Estado do Ceará:**

**Objeto:**

**PRESTAÇÃO DE SERVIÇOS NA PINTURA E ACESSIBILIDADE DA E.E.B. ESCOLA VEREADOR RAIMUNDO NONATO DE SENA LOCALIZADA NA SEDE DO MUNICIPIO DE QUIXERÉ, conforme projeto e orçamento em anexo, parte integrante deste processo, pelo preço global de R\$ 146.430,33 (Cento e Quarenta e Seis Mil, Quatrocentos e Trinta Reais e Trinta e Três Centavos)**

Declarando que estar de acordo com as condições estabelecidas no edital da Tomada de Preços acima indicada, bem como com as Normas Gerais da Lei Federal n.º 8.666/93, e suas alterações.

**DADOS BANCÁRIOS:**

**BANCO; BANCO DO BRASIL**

**AGENCIA: 2253-5 / CONTA CORRENTE: 48755-4**

RemC Construtora & Empreendimentos  
Imobiliários - LTDA - EPP  
CNPJ 25.078.864/0001-57  
José Gualberto de Andrade Neto  
Procurador  
CPF: 414.732.644-72

RemC Construtora & Empreendimentos  
Imobiliários - LTDA - EPP  
CNPJ 25.078.864/0001-57  
José Gualberto de Andrade Neto  
Responsável Técnico - ENGENHEIRO CIVIL  
CREA Nac. 21048644-5 - 40134ICE

**02. Caso nos seja adjudicado o objeto da presente licitação, nos comprometemos a assinar o contrato no prazo determinado no documento de convocação, indicando para esse fim o Sr. José Gualberto de Andrade Neto, Engenheiro Civil, portador da Carteira de Identificação Civil n.º 529.800 da SSP/RN, e do CPF n.º 414.732.644-72, como Representante Legal desta empresa.**

RemC Construtora  
2023/03/19  
VISTO

CNPJ: 25.078.864/0001-57 | INSCRIÇÃO MUNICIPAL: 23049970 | INSCRIÇÃO ESTADUAL (CGF): 06.544.819-7

RemC Construtora & Empreendimentos Imobiliários LTDA - EPP

AV. DOM AURELIANO MATOS, N.º 1452 | CENTRO

E-mail: remconstrutora@gmail.com | (88) 99806.3333 / (88) 2142-0719 FONE/FAX

CEP - 62.930-000 | LIMOEIRO DO NORTE - CE



03. Informamos que o prazo de validade da nossa proposta é de **60 (sessenta) dias** corridos, a contar da data da abertura da licitação.

04. Finalizando, declaramos que assumimos inteira responsabilidade pela execução dos serviços objeto deste Edital e que serão executados conforme exigência editalícia e contratual, e que serão iniciados dentro do prazo de até 10 (dez) dias consecutivos, contados a partir da data de recebimento da Ordem de Serviço.

LIMOEIRO DO NORTE - CE, 21 de Março de 2023.

*José Gualberto de Andrade Neto*

RemC Construtora & Empreendimentos Imobiliários LTDA - EPP

CNPJ: 25.078.864/0001-57

José Gualberto de Andrade Neto

Procurador

RemC Construtora & Empreendimentos  
Imobiliários LTDA - EPP  
CNPJ 25.078.864/0001-57  
José Gualberto de Andrade Neto  
Responsável Técnico - ENGENHEIRO CIVIL  
CREA Nac. 210483644-0 - 40134/CE

RemC Construtora  
Folha N° 03 / 19  
VISTO OK

CNPJ: 25.078.864/0001-57 | INSCRIÇÃO MUNICIPAL: 23049970 | INSCRIÇÃO ESTADUAL (CGF): 06.544.819-7

RemC Construtora & Empreendimentos Imobiliários LTDA - EPP

AV. DOM AURELIANO MATOS, N.º 1452 | CENTRO

E-mail: remconstrutora@gmail.com | (88) 9 9806.3333 / (88) 2142-0719  FONE/FAX

CEP - 62.930-000 | LIMOEIRO DO NORTE - CE



## RESUMO DO ORÇAMENTO

<b>OBRA:</b>	PINTURA E ACESSIBILIDADE DA ESCOLA RAIMUNDO NONATO DE SENA E.E.B VER. / MUNICÍPIO DE QUIXERÉ-CE	<b>DATA :</b> 24/03/2023	<b>BDI :</b> 27,72%			
<b>LOCAL:</b>	AV. MONS. FCO. JOSÉ DE OLIVEIRA, 1154, CENTRO	<b>FONTE</b>	<b>VERSÃO</b>	<b>HORA</b>	<b>MES</b>	<b>REF.</b>
<b>CLIENTE:</b>	PREFEITURA MUNICIPAL DE QUIXERÉ-CE	SEINFRA	027.1.COM DESONERAÇÃO	83,85%	47,76%	05/2021
<b>LICITAÇÃO:</b>	0803.01/2023/2023	SINAPI	2023/01 COM DESONERAÇÃO	84,44%	47,48%	02/2023
		Composição	PRÓPRIA	0,00%	0,00%	

CÓDIGO	DESCRIÇÃO	PREÇO TOTAL	%
1	PAREDES E PAINÉIS	7.600,17	5,19
2	PINTURA	138.830,16	94,81

VALOR SEM ENCARGOS: 62.901,49 100,00

VALOR ENCARGOS: 51.746,59

VALOR COM ENCARGOS: 114.648,08

VALOR BDI: 31.782,25

VALOR TOTAL: 146.430,33

Cento e Quarenta e Seis Mil Quatrocentos e Trinta reais e Trinta e Três centavos



RemC Construtora & Empreendimentos  
Imobiliários - LTDA - EPP  
CNPJ 25.078.864/0001-57  
José Gualberto de Andrade Neto  
Proprietário  
CPF: 444.732.644-72

RemC Construtora & Empreendimentos  
Imobiliários - LTDA - EPP  
CNPJ 25.078.864/0001-57  
José Gualberto de Andrade Neto  
Responsável Técnico - ENGENHEIRO CIVIL  
CREA N.º 21046844-3 - 401 M/CE

RemC Construtora  
Folha Nº 04 de 09  
VISTO OK



## TABELA DE ENCARGOS SOCIAIS

<b>OBRA:</b>	PINTURA E ACESSIBILIDADE DA ESCOLA RAIMUNDO NONATO DE SENA E.E.B VER. / MUNICÍPIO DE QUIXERÉ-CE	<b>DATA :</b> 24/03/2023	<b>BDI :</b> 27,72%			
<b>LOCAL:</b>	AV. MONS. FCO. JOSÉ DE OLIVEIRA,1154, CENTRO	<b>FONTE</b>	<b>VERSÃO</b>	<b>HORA</b>	<b>MES</b>	<b>REF.</b>
<b>CLIENTE:</b>	PREFEITURA MUNICIPAL DE QUIXERÉ-CE	SEINFRA	027.1 COM DESONERAÇÃO	83,85%	47,76%	05/2021
<b>LICITAÇÃO:</b>	0803.01/2023/2023	SINAPI	2023/01 COM DESONERAÇÃO	0,00%	0,00%	02/2023
		Composição	PRÓPRIA			



COD	DESCRIÇÃO	HORA %	MÊS %
<b>A</b>	<b>GRUPO A</b>		
A1	INSS	0,00	0,00
A2	SESI	1,50	1,50
A3	SENAI	1,00	1,00
A4	INCRA	0,20	0,20
A5	SEBRAE	0,60	0,60
A6	Salário Educação	2,50	2,50
A7	Seguro Contra Acidentes de Trabalho	3,00	3,00
A8	FGTS	8,00	8,00
A9	SECONCI	0,00	0,00
	<b>TOTAL</b>	<b>16,80</b>	<b>16,80</b>

<b>B</b>	<b>GRUPO B</b>		
B1	Repouso Semanal Remunerado	17,84	0,00
B2	Feriados	3,71	0,00
B3	Auxílio - Enfermidade	0,87	0,67
B4	13º Salário	10,80	8,33
B5	Licença Paternidade	0,07	0,06
B6	Faltas Justificadas	0,72	0,56
B7	Dias de Chuvas	1,55	0,00
B8	Auxílio Acidente de Trabalho	0,11	0,08
B9	Férias Gozadas	8,71	6,73
B10	Salário Maternidade	0,03	0,03
	<b>TOTAL</b>	<b>44,41</b>	<b>16,46</b>

<b>C</b>	<b>GRUPO C</b>		
C1	Aviso Prévio Indenizado	5,40	4,17
C2	Aviso Prévio Trabalhado	0,13	0,10
C3	Férias Indenizadas	4,85	3,75
C4	Depósito Rescisão Sem Justa Causa	3,90	3,01
C5	Indenização Adicional	0,45	0,35
	<b>TOTAL</b>	<b>14,73</b>	<b>11,38</b>

<b>D</b>	<b>GRUPO D</b>		
D1	Reincidência de Grupo A sobre Grupo B	7,46	2,77
D2	Reincidência de Grupo A sobre Aviso Prévio Trabalhado e Reincidência do FGTS sobre Aviso Prévio Indenizado	0,45	0,35
	<b>TOTAL</b>	<b>7,91</b>	<b>3,12</b>

Horista = 83,85%  
Mensalista = 47,76%

A + B + C + D

RemC Construtora & Empreendimentos Imobiliários LTDA - EPP  
CNPJ 25.078.864/0001-57  
José Guelbarto de Andrade Neto  
Procedador  
CPF: 414.782.644-72

RemC Construtora & Empreendimentos Imobiliários LTDA - EPP  
CNPJ 25.078.864/0001-57  
José Guelbarto de Andrade Neto  
Responsável Técnico: ENGENHEIRO CIVIL  
CREA Nac. 210461644-0 - 40134/CE

RemC Construtora  
Folha Nº 05/19  
VISTO 010



## COMPOSIÇÃO DO BDI

	<b>OBRA:</b> PINTURA E ACESSIBILIDADE DA ESCOLA RAIMUNDO NONATO DE SENA E.E.B VER. / MUNICÍPIO DE QUIXERÉ-CE		<b>DATA :</b> 24/03/2023		<b>BDI :</b> 27,72%		
	<b>LOCAL:</b>	AV. MONS. FCO. JOSÉ DE OLIVEIRA, 1154, CENTRO	<b>FORNTE</b>	<b>VERSÃO</b>	<b>HORA</b>	<b>MES</b>	<b>REF.</b>
	<b>CLIENTE:</b>	PREFEITURA MUNICIPAL DE QUIXERÉ-CE	SEINFRA	027.1 COM DESONERAÇÃO	83,85%	47,76%	05/2021
	<b>LICITAÇÃO:</b>	0803.01/2023/2023	SINAPI	2023/01 COM DESONERAÇÃO	84,44%	47,48%	02/2023
			Composição	PRÓPRIA	0,00%	0,00%	

COD	DESCRIÇÃO	%
<b>Benefício</b>		
S + G	Garantia/seguros	1,02
L	Lucro	6,85
<b>TOTAL</b>		<b>7,87</b>

<b>Despesas Indiretas</b>		
AC	Administração central	3,50
DF	Despesas financeiras	1,07
R	Riscos	1,27
<b>TOTAL</b>		<b>5,84</b>

I	Impostos	%
	PIS	0,65
	COFINS	3,00
	ISS	2,40
	CPRB	4,50
<b>TOTAL</b>		<b>10,55</b>

**BDI = 27,72%**

$$(1+AC+S+R+G)*(1+DF)*(1+L)/(1-I)-1$$



RemC Construtora & Empreendimentos  
Imobiliários LTDA - EPP  
CNPJ 25.078.864/0001-57  
José Gualberto de Andrade Neto  
Proprietário  
CPF: 424.732.844-72

RemC Construtora & Empreendimentos  
Imobiliários LTDA - EPP  
CNPJ 25.078.864/0001-57  
José Gualberto de Andrade Neto  
Responsável Técnico - ENGENHEIRO CIVIL  
CREA N.ºc. 210468644-0 - 49134/CE

RemC Construtora  
Folha Nº 06 / 19  
VISTO OK



# PLANILHA ORÇAMENTÁRIA

<b>OBRA:</b>	PINTURA E ACESSIBILIDADE DA ESCOLA RAIMUNDO NONATO DE SENA E.E.B VER. / MUNICIPIO DE QUIXERÉ-CE			
<b>LOCAL:</b>	AV. MONS. FCO. JOSÉ DE OLIVEIRA, 1154, CENTRO			
<b>CLIENTE:</b>	PREFEITURA MUNICIPAL DE QUIXERÉ-CE			
<b>LICITAÇÃO:</b>	0803.01/2023/2023			
<b>DATA:</b>	24/03/2023	<b>BDI:</b>	27,72%	
<b>VERSÃO</b>	<b>HORA</b>	<b>MES</b>	<b>DATA REF.</b>	
027.1 COM DESONERAÇÃO	83,85%	47,76%	05/2021	
2023.01 COM DESONERAÇÃO	84,44%	47,48%	02/2023	
Composições	0,00%	0,00%		
PROPRIA				

ITEM	CÓDIGO	DESCRIÇÃO	FONTE	UNIDADE	QTD	VALOR UNITÁRIO R\$		PREÇO TOTAL R\$	
						SEM BDI	COM BDI	SEM BDI	COM BDI
<b>1</b>		<b>PAREDES E PAINÉIS</b>						<b>5.950,45</b>	<b>7.600,17</b>
1.1	C1247	ENTEAMENTO PREVENTIVO DE SUPERFÍCIE SUJEITA A TRINCAS PIRETRAÇÃO OU DILATAÇÃO TELA LARG.= 25cm	SEINFRA	M	40,00	6,60	8,43	264,00	337,20
1.2	C1049	DEMOLIÇÃO DE CONCRETO SIMPLES	SEINFRA	M3	0,95	221,82	283,31	210,73	269,14
1.3	C2123	REBOCO C/ARGAMASSA DE CAL HIDRATADA E AREIA PENEIRADA TRAÇO 1:3 ESP=5 mm PIPAREDE	SEINFRA	M2	110,00	21,53	27,50	2.368,30	3.025,00
1.4	C0075	ALVENARIA DE TUOLO COMUM C/ARGAMASSA MISTA DE CAL HIDRATADA 1:2:8 ESP=5 cm	SEINFRA	M2	10,88	61,68	78,78	671,08	857,13
1.5	C0842	CONCRETO PVIBR., FCK 20 MPa COM AGREGADO ADQUIRIDO	SEINFRA	M3	6,05	402,70	514,33	2.436,34	3.111,70
<b>2</b>		<b>PINTURA</b>						<b>108.697,63</b>	<b>138.830,16</b>
2.1	C1208	EMASSAMENTO DE PAREDES INTERNAS 2 DEMÃOS C/MASSA DE PVA	SEINFRA	M2	2.906,70	11,47	14,65	33.339,85	42.583,16
2.2	C1615	LATEX DUAS DEMÃOS EM PAREDES INTERNAS SIMASSA	SEINFRA	M2	2.906,70	18,76	23,96	54.529,69	69.644,53
2.3	C2461	TEXTURA ACRÍLICA 1 DEMÃO EM PAREDES EXTERNAS	SEINFRA	M2	635,56	14,02	17,91	8.910,55	11.382,88
2.4	C1280	ESMALTE DUAS DEMÃOS EM ESQUADRIAS DE MADEIRA	SEINFRA	M2	302,24	20,07	25,63	6.065,96	7.746,41
2.5	C1279	ESMALTE DUAS DEMÃOS EM ESQUADRIAS DE FERRO	SEINFRA	M2	142,31	36,56	46,69	5.202,85	6.644,45
2.6	C1907	PINTURA DE PISO INTERNO/EXTERNO. C/TINTA BASE RESINA ACRÍLICA-QUARTZO.2 DEMÃOS	SEINFRA	M2	34,09	19,03	24,31	648,73	828,73
						<b>VALOR SEM ENCARGOS:</b>		<b>62.901,49</b>	
						<b>VALOR ENCARGOS:</b>		<b>51.746,59</b>	
						<b>VALOR COM ENCARGOS:</b>		<b>114.648,08</b>	
						<b>VALOR BDI:</b>		<b>31.782,25</b>	
						<b>VALOR TOTAL:</b>		<b>146.430,33</b>	

Cento e Quarenta e Seis Mil Quatrocentos e Trinta reais e Trinta e Três centavos

RemC Construtora  
 Folha N.º 04/19  
 VISTO

RemC Construtora & Empreendimentos Imob. LTDA-EPP  
 CNPJ: 25.078.864/0001-57  
 José Guiberto de Aguiar Neto  
 Responsável Técnico  
 CREA Nac. 210-588/44-0 - 401-34/CE

RemC Construtora & Empreendimentos Imob. LTDA-EPP  
 CNPJ: 25.078.864/0001-57  
 José Guiberto de Aguiar Neto  
 Responsável Técnico  
 CREA Nac. 210-588/44-0 - 401-34/CE

PREFEITURA MUNICIPAL DE QUIXERÉ-CE  
 1472  
 FOLHA  
 VISTO



# PLANILHA ORÇAMENTÁRIA

**OBRA:** PINTURA E ACESSIBILIDADE DA ESCOLA RAIMUNDO NONATO DE SENA E B. VER. / MUNICIPIO DE QUIXERÉ-CE

**LOCAL:** AV. MONS. FCO. JOSÉ DE OLIVEIRA, 1154, CENTRO

**CLIENTE:** PREFEITURA MUNICIPAL DE QUIXERÉ-CE

**LICITAÇÃO:** 0803.01/2023/2023

**DATA:** 24/03/2023 **BDI:** 27,72%

**FONTE:** SEINFRA 027.1 COM DESONERAÇÃO 83,85% 47,76% 05/2021  
 SINAPI 2023/01 COM DESONERAÇÃO 84,44% 47,48% 02/2023  
 Composições PROPRIA 0,00% 0,00%

ITEM	CÓDIGO	DESCRIÇÃO	FONTE	UND	QTD	PREÇO UNITÁRIO COM BDI R\$	PREÇO TOTAL COM BDI R\$
1	<b>PARÉDES E PAINÉIS</b>						
1.1	C1247	ENTELAMENTO PREVENTIVO DE SUPERFÍCIE SUJEITA A TRINCAS P/RETENÇÃO OU DILATAÇÃO TELA LARG. = 25cm	SEINFRA	M	40,00	8,43	Oito reais e Quarenta e Três centavos
1.2	C1049	DEMOLIÇÃO DE CONCRETO SIMPLES	SEINFRA	M3	0,95	283,31	Duzentos e Oitenta e Três reais e Trinta e Um centavos
1.3	C2123	REBOCO C/ARGAMASSA DE CAL HIDRATADA E AREA PENEIRADA TRAÇO 1:3 ESP=5 mm P/PAREDE	SEINFRA	M2	110,00	27,50	Vinte e Sete reais e Cinquenta centavos
1.4	C0075	ALVENARIA DE TIJOLO COMUM C/ARGAMASSA MISTA DE CAL HIDRATADA 1:2:8 ESP=5 cm	SEINFRA	M2	10,88	78,78	Setenta e Oito reais e Setenta e Oito centavos
1.5	C0842	CONCRETO P/MBR., FCK 20 MPa COM AGREGADO ADQUIRIDO	SEINFRA	M3	6,05	514,33	Quinhentos e Quatorze reais e Trinta e Três centavos
2	<b>PINTURA</b>						
2.1	C1208	EMASSAMENTO DE PAREDES INTERNAS 2 DEMÃOS C/MASSA DE PVA	SEINFRA	M2	2.906,70	14,65	Quatorze reais e Sessenta e Cinco centavos
2.2	C1615	LATEX DUAS DEMÃOS EM PAREDES INTERNAS S/MASSA	SEINFRA	M2	2.906,70	23,96	Vinte e Três reais e Noventa e Seis centavos
2.3	C2461	TEXTURA ACRILICA 1 DEMÃO EM PAREDES EXTERNAS	SEINFRA	M2	635,56	17,91	Dezessete reais e Noventa e Um centavos
2.4	C1280	ESMALTE DUAS DEMÃOS EM ESQUADRIAS DE MADEIRA	SEINFRA	M2	302,24	25,63	Vinte e Cinco reais e Sessenta e Três centavos
2.5	C1279	ESMALTE DUAS DEMÃOS EM ESQUADRIAS DE FERRO	SEINFRA	M2	142,31	46,69	Quarenta e Seis reais e Sessenta e Nove centavos
2.6	C1907	PINTURA DE PISO INTERNO/EXTERNO. C/TINTA BASE RESINA ACRILICA-QUARTZO.2 DEMÃOS	SEINFRA	M2	34,09	24,31	Vinte e Quatro reais e Trinta e Um centavos

**VALOR SEM ENCARGOS:** 62.901,49

**VALOR ENCARGOS:** 51.746,59

**VALOR COM ENCARGOS:** 114.648,08

**VALOR BDI:** 34.722,25

**VALOR TOTAL:** 149.370,33

**Cento e Quarenta e Seis Mil Quatrocentos e Trinta e Trinta e Três centavos**

REMC Construtora & Empreendimentos Imobiliários / LTDA - EPP  
 CNPJ: 25.078.864/0001-57  
 José Guibertoni de Almeida Neto  
 Responsável Técnico - ENGENHEIRO CIVIL  
 CREA N.º. 21048/01-0 - 40134/CE

REMC Construtora & Empreendimentos Imobiliários / LTDA - EPP  
 CNPJ: 25.078.864/0001-57  
 José Guibertoni de Almeida Neto  
 Responsável Técnico - ENGENHEIRO CIVIL  
 CREA N.º. 21048/01-0 - 40134/CE

REMC Construtora  
 Folha Nº 08 de 19  
 VISTO 010





## CRONOGRAMA FÍSICO-FINANCEIRO

<b>OBRA:</b>	PINTURA E ACESSIBILIDADE DA ESCOLA RAIMUNDO NONATO DE SENA E.E.B VER. / MUNICÍPIO DE QUIXERÉ-CE	<b>DATA :</b> 24/03/2023		<b>BDI :</b> 27.72%		
<b>LOCAL:</b>	AV. MONS. FCO. JOSÉ DE OLIVEIRA, 1154, CENTRO	<b>FONTE</b>	<b>VERSÃO</b>	<b>HORA</b>	<b>MES</b>	<b>REF.</b>
<b>CLIENTE:</b>	PREFEITURA MUNICIPAL DE QUIXERÉ-CE	SEINFRA	027.1 COM DESONERAÇÃO	83,85%	47,76%	05/2021
<b>LICITAÇÃO:</b>	0803.01/2023/2023	SINAPI	2023/01 COM DESONERAÇÃO	84,44%	47,48%	02/2023
		Composição	PRÓPRIA	0,00%	0,00%	

ITEM	DESCRIÇÃO	VALOR (R\$)	MÊS 1	MÊS 2	MÊS 3	Total parcela
1	PAREDES E PAINÉIS	7.600,17	100,00 %			100,00 %
			7.600,17			7.600,17
2	PINTURA	138.830,16	100,00 %			100,00 %
			138.830,16			138.830,16
		146.430,33	146.430,33	0,00	0,00	146.430,33
			146.430,33	146.430,33	146.430,33	



RemC Construtora & Empreendimentos  
Imobiliária LTDA - EPP  
CNPJ 25.078.864/0001-57  
José Gualberto de Andrade Neto  
Proprietário  
CPF: 414.732.844-72

RemC Construtora & Empreendimentos  
Imobiliária LTDA - EPP  
CNPJ 25.078.864/0001-57  
José Gualberto de Andrade Neto  
Responsável Técnico - ENGENHEIRO CIVIL  
CREA Rec. 210488644-0 - 49134/CE

RemC Construtora  
Folha Nº 09/119  
VISTO 010

	<b>RELATÓRIO ANALÍTICO - COMPOSIÇÕES DE CUSTOS</b>			
	<b>OBRA:</b>	PINTURA E ACESSIBILIDADE DA ESCOLA RAIMUNDO NONATO DE SENA E.E.B VER. / MUNICÍPIO DE QUIXERÉ-CE	<b>DATA:</b> 24/03/2023	<b>BDI:</b> 27,72%
	<b>LOCAL:</b>	AV. MONS. FCO. JOSÉ DE OLIVEIRA, 1154, CENTRO	<b>FORTE</b>	<b>VERSÃO</b>
	<b>CLIENTE:</b>	PREFEITURA MUNICIPAL DE QUIXERÉ-CE	SEINFRA	027.1 COM DESONERAÇÃO
	<b>LICITAÇÃO:</b>	0803.01/2023/2023	SINAPI	2023/01 COM DESONERAÇÃO
		Composição	PRÓPRIA	0,00%



**1.1. C1247 - ENTELAMENTO PREVENTIVO DE SUPERFÍCIE SUJEITA A TRINCAS P/RETRAÇÃO OU DILATAÇÃO TELA LARGA = 25cm (M)**

Material	FORTE	UNID	COEFICIENTE	PREÇO UNITÁRIO	TOTAL
I2033 TELA ADESIVA DE POLIESTER 15CM	SEINFRA	M	1,05000000	5,3300	5,5965
TOTAL Material:					5,5965

Mão de Obra	FORTE	UNID	COEFICIENTE	PREÇO UNITÁRIO	TOTAL
I2391 PEDREIRO	SEINFRA	H	0,04840000	20,7700	1,0053
TOTAL Mão de Obra:					1,0053

<b>VALOR SEM ENCARGOS:</b>	<b>6,00</b>
<b>VALOR ENCARGOS (83.85%):</b>	<b>0,60</b>
<b>VALOR COM ENCARGOS:</b>	<b>6,60</b>
<b>VALOR BDI (27.72%):</b>	<b>1,83</b>
<b>VALOR COM BDI:</b>	<b>8,43</b>

**1.2. C1049 - DEMOLIÇÃO DE CONCRETO SIMPLES (M3)**

Mão de Obra	FORTE	UNID	COEFICIENTE	PREÇO UNITÁRIO	TOTAL
I2391 PEDREIRO	SEINFRA	H	1,25840000	20,7700	26,1370
I2543 SERVENTE	SEINFRA	H	12,58400000	15,5500	195,6812
TOTAL Mão de Obra:					221,8182

<b>VALOR SEM ENCARGOS:</b>	<b>79,49</b>
<b>VALOR ENCARGOS (83.85%):</b>	<b>142,33</b>
<b>VALOR COM ENCARGOS:</b>	<b>221,82</b>
<b>VALOR BDI (27.72%):</b>	<b>61,49</b>
<b>VALOR COM BDI:</b>	<b>283,31</b>

**1.3. C2123 - REBOCO C/ARGAMASSA DE CAL HIDRATADA E AREIA PENEIRADA TRAÇO 1:3 ESP=5 mm P/PAREDE (M2)**

Material	FORTE	UNID	COEFICIENTE	PREÇO UNITÁRIO	TOTAL
I0109 AREIA MEDIA	SEINFRA	M3	0,00610000	65,3400	0,3986
I0441 CAL HIDRATADA	SEINFRA	KG	1,22000000	1,0600	1,2932
TOTAL Material:					1,6918

Mão de Obra	FORTE	UNID	COEFICIENTE	PREÇO UNITÁRIO	TOTAL
I2391 PEDREIRO	SEINFRA	H	0,48400000	20,7700	10,0527
I2543 SERVENTE	SEINFRA	H	0,62920000	15,5500	9,7841
TOTAL Mão de Obra:					19,8368

<b>VALOR SEM ENCARGOS:</b>	<b>9,15</b>
<b>VALOR ENCARGOS (83.85%):</b>	<b>12,38</b>
<b>VALOR COM ENCARGOS:</b>	<b>21,53</b>
<b>VALOR BDI (27.72%):</b>	<b>5,97</b>
<b>VALOR COM BDI:</b>	<b>27,50</b>

RemC Construtora & Empreendimentos Imobiliários - LTDA - EPP  
 CNPJ 25.078.864/0001-57  
 José Gualberto de Andrade Neto  
 Proprietário  
 CPF: 414.752.844-72

RemC Construtora & Empreendimentos Imobiliários - LTDA - EPP  
 CNPJ 25.078.864/0001-57  
 José Gualberto de Andrade Neto  
 Responsável Técnico - ENGENHEIRO CIVIL  
 CREA Mec. 219488644-0 - 40134/CE

**1.4. C0075 - ALVENARIA DE TIJOLO COMUM C/ARGAMASSA MISTA DE CAL HIDRATADA 1:2:8 ESP=5 cm (M2)**



# RELATÓRIO ANALÍTICO - COMPOSIÇÕES DE CUSTOS

<b>OBRA:</b>	PINTURA E ACESSIBILIDADE DA ESCOLA RAIMUNDO NONATO DE SENA E.E.B VER. / MUNICÍPIO DE QUIXERÉ-CE	<b>DATA:</b> 24/03/2023	<b>BDI:</b> 27,72%		
<b>LOCAL:</b>	AV. MONS. FCO. JOSÉ DE OLIVEIRA, 1154, CENTRO	<b>FORTE</b>	<b>VERSÃO</b>	<b>HORA</b>	<b>MES</b>
<b>CLIENTE:</b>	PREFEITURA MUNICIPAL DE QUIXERÉ-CE	SEINFRA	027.1 COM DESONERAÇÃO	83,85%	06/2021
<b>LICITAÇÃO:</b>	0803.01/2023/2023	SINAPI	2023/01 COM DESONERAÇÃO	54,44%	02/2023
		Composição	PROPRIA	0,00%	02/2023

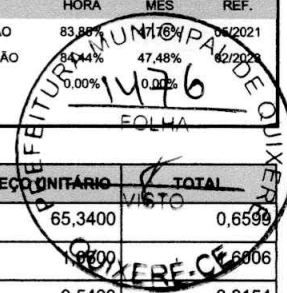

Material	FORTE	UNID	COEFICIENTE	PREÇO UNITÁRIO	TOTAL
I0109 AREIA MEDIA	SEINFRA	M3	0,01010000	65,3400	0,6534
I0441 CAL HIDRATADA	SEINFRA	KG	1,51000000	1,8600	2,8086
I0805 CIMENTO PORTLAND	SEINFRA	KG	1,51000000	0,5400	0,8154
I2082 TIJOLO MACIÇO COMUM	SEINFRA	UN	46,00000000	0,5600	25,7600
TOTAL Material:					28,8359

Mão de Obra	FORTE	UNID	COEFICIENTE	PREÇO UNITÁRIO	TOTAL
I2391 PEDREIRO	SEINFRA	H	0,87120000	20,7700	18,0948
I2543 SERVENTE	SEINFRA	H	0,94864000	15,5500	14,7514
TOTAL Mão de Obra:					32,8462

<b>VALOR SEM ENCARGOS:</b>	<b>41,25</b>
<b>VALOR ENCARGOS (83.85%):</b>	<b>20,43</b>
<b>VALOR COM ENCARGOS:</b>	<b>61,68</b>
<b>VALOR BDI (27.72%):</b>	<b>17,10</b>
<b>VALOR COM BDI:</b>	<b>78,78</b>

## 1.5. C0842 - CONCRETO P/VIBR., FCK 20 MPa COM AGREGADO ADQUIRIDO (M3)

Equipamento Custo Horário	FORTE	UNID	COEFICIENTE	PREÇO UNITÁRIO	TOTAL
I0682 BETONEIRA ELÉTRICA 580L (CHP)	SEINFRA	H	0,71400000	21,6000	15,4224
TOTAL Equipamento Custo Horário:					15,4224

Material	FORTE	UNID	COEFICIENTE	PREÇO UNITÁRIO	TOTAL
I0109 AREIA MEDIA	SEINFRA	M3	0,85270000	65,3400	55,7154
I0805 CIMENTO PORTLAND	SEINFRA	KG	336,00000000	0,5400	181,4400
I1605 PEDRISCO	SEINFRA	M3	0,83600000	71,5400	59,8074
TOTAL Material:					296,9628

Mão de Obra	FORTE	UNID	COEFICIENTE	PREÇO UNITÁRIO	TOTAL
I2543 SERVENTE	SEINFRA	H	5,80800000	15,5500	90,3144
TOTAL Mão de Obra:					90,3144

<b>VALOR SEM ENCARGOS:</b>	<b>336,37</b>
<b>VALOR ENCARGOS (83.85%):</b>	<b>66,33</b>
<b>VALOR COM ENCARGOS:</b>	<b>402,70</b>
<b>VALOR BDI (27.72%):</b>	<b>111,63</b>
<b>VALOR COM BDI:</b>	<b>514,33</b>

RemC Construtora & Empreendimentos Imobiliários - LTDA-EPP  
 CNPJ 25.078.864/0001-57  
 José Gualberto de Andrade Neto  
 Procurador  
 CPF: 414.732.844-72

RemC Construtora & Empreendimentos Imobiliários - LTDA-EPP  
 CNPJ 25.078.864/0001-57  
 José Gualberto de Andrade Neto  
 Responsável Técnico - ENGENHEIRO CIVIL  
 CREA Reg. 210468644-0 - 40134/CE

## 2.1. C1208 - EMASSAMENTO DE PAREDES INTERNAS 2 DEMÃOS C/MASSA DE PVA (M2)

Material	FORTE	UNID	COEFICIENTE	PREÇO UNITÁRIO	TOTAL
I1347 LIXA PARA MADEIRA/MASSA	SEINFRA	UN	0,40000000	0,5300	0,2120
I1513 MASSA CORRIDA A BASE DE PVA	SEINFRA	KG	0,70000000	2,8300	1,9810
TOTAL Material:					2,1930

Mão de Obra	FORTE	UNID	COEFICIENTE	PREÇO UNITÁRIO	TOTAL
I0045 AJUDANTE DE PINTOR	SEINFRA	H	0,19360000	16,7700	3,2467

	<b>RELATÓRIO ANALÍTICO - COMPOSIÇÕES DE CUSTOS</b>												
	<b>OBRA:</b>	PINTURA E ACESSIBILIDADE DA ESCOLA RAIMUNDO NONATO DE SENA E.E.B VER. / MUNICÍPIO DE QUIXERÉ-CE	<b>DATA :</b> 24/03/2023	<b>BDI :</b> 27.72%									
	<b>LOCAL:</b>	AV. MONS. FCO. JOSÉ DE OLIVEIRA, 1154, CENTRO	<b>FORTE</b>	<b>VERSÃO</b>									
	<b>CLIENTE:</b>	PREFEITURA MUNICIPAL DE QUIXERÉ-CE	SEINFRA	027.1 COM DESONERAÇÃO									
	<b>LICITAÇÃO:</b>	0803.01/2023/2023	SINAPI	2023/01 COM DESONERAÇÃO									
		Composição	PRÓPRIA	<table border="1"> <tr> <td>HORA</td> <td>MED</td> <td>PRE</td> </tr> <tr> <td>83,85%</td> <td>47,48%</td> <td>09/2023</td> </tr> <tr> <td>0,00%</td> <td>0,00%</td> <td></td> </tr> </table>	HORA	MED	PRE	83,85%	47,48%	09/2023	0,00%	0,00%	
HORA	MED	PRE											
83,85%	47,48%	09/2023											
0,00%	0,00%												



I2395	PINTOR	SEINFRA	H	0,29040000	20,7700	5,0316
TOTAL Mão de Obra:						9,2783
VALOR SEM ENCARGOS:						3,84
VALOR ENCARGOS (83.85%):						5,63
VALOR COM ENCARGOS:						11,47
VALOR BDI (27.72%):						3,18
VALOR COM BDI:						14,65

**2.2. C1615 - LATEX DUAS DEMÃOS EM PAREDES INTERNAS S/MASSA (M2)**

Material	FORTE	UNID	COEFICIENTE	PREÇO UNITÁRIO	TOTAL	
I1490	LÍQUIDO SELADOR PARA PINTURA LATEX	SEINFRA	L	0,12000000	11,6900	1,4028
I1347	LIXA PARA MADEIRA/MASSA	SEINFRA	UN	0,25000000	0,5300	0,1325
I2096	TINTA LATEX	SEINFRA	L	0,17000000	20,5700	3,4969
TOTAL Material:					5,0322	

Mão de Obra	FORTE	UNID	COEFICIENTE	PREÇO UNITÁRIO	TOTAL	
I0045	AJUDANTE DE PINTOR	SEINFRA	H	0,33880000	16,7700	5,6817
I2395	PINTOR	SEINFRA	H	0,38720000	20,7700	8,0421
TOTAL Mão de Obra:					13,7238	

VALOR SEM ENCARGOS:	10,41
VALOR ENCARGOS (83.85%):	8,35
VALOR COM ENCARGOS:	18,76
VALOR BDI (27.72%):	5,20
VALOR COM BDI:	23,96

**2.3. C2461 - TEXTURA ACRÍLICA 1 DEMÃO EM PAREDES EXTERNAS (M2)**

Material	FORTE	UNID	COEFICIENTE	PREÇO UNITÁRIO	TOTAL	
I1856	SELADOR ACRÍLICO	SEINFRA	L	0,19000000	12,8900	2,4491
I2079	TEXTURA ACRÍLICA	SEINFRA	KG	0,31000000	7,3900	2,2909
TOTAL Material:					4,7400	

Mão de Obra	FORTE	UNID	COEFICIENTE	PREÇO UNITÁRIO	TOTAL	
I0045	AJUDANTE DE PINTOR	SEINFRA	H	0,19360000	16,7700	3,2467
I2395	PINTOR	SEINFRA	H	0,29040000	20,7700	6,0316
TOTAL Mão de Obra:					9,2783	

VALOR SEM ENCARGOS:	8,38
VALOR ENCARGOS (83.85%):	5,64
VALOR COM ENCARGOS:	14,02
VALOR BDI (27.72%):	3,89
VALOR COM BDI:	17,91

RemC Construtora & Empreendimentos Imobiliários - LTDA - EPP  
 CNPJ 25.078.864/0001-57  
 José Gualberto de Andrade Neto  
 Responsável Técnico - ENGENHEIRO CIVIL  
 CREA Nac. 218468544-0 - 40134/CE

**2.4. C1280 - ESMALTE DUAS DEMÃOS EM ESQUADRIAS DE MADEIRA (M2)**

Material	FORTE	UNID	COEFICIENTE	PREÇO UNITÁRIO	TOTAL
----------	-------	------	-------------	----------------	-------





# RELATÓRIO ANALÍTICO - COMPOSIÇÕES DE CUSTOS

<b>OBRA:</b>	PINTURA E ACESSIBILIDADE DA ESCOLA RAIMUNDO NONATO DE SENA E.E.B VER. / MUNICÍPIO DE QUIXERÉ-CE	<b>DATA :</b> 24/03/2023	<b>BDI : 27,72%</b>		
<b>LOCAL:</b>	AV. MONS. FCO. JOSÉ DE OLIVEIRA, 1154, CENTRO	<b>FONTES:</b>	<b>VERSÃO</b>	<b>HORA</b>	<b>MES</b>
<b>CLIENTE:</b>	PREFEITURA MUNICIPAL DE QUIXERÉ-CE	SEINFRA	027,1 COM DESONERAÇÃO	23,85%	06/2021
<b>LICITAÇÃO:</b>	0803.01/2023/2023	SINAPI	2023/01 COM DESONERAÇÃO	24,44%	02/2023
		Composição	PRÓPRIA	0,00%	0,00%

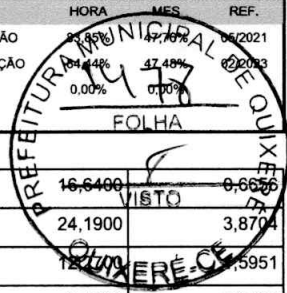

I0035	AGUARRAZ MINERAL	SEINFRA	L	0,04000000	16,6400	0,6656
I1100	ESMALTE SINTETICO	SEINFRA	L	0,16000000	24,1900	3,8704
I1199	FUNDO BRANCO FOSCO NIVELADOR P/ MADEIRAS	SEINFRA	L	0,13000000	12,0000	1,5951
I1347	LIXA PARA MADEIRA/MASSA	SEINFRA	UN	0,40000000	0,5300	0,2120
					<b>TOTAL Material:</b>	<b>6,3431</b>

Mão de Obra		FONTES	UNID	COEFICIENTE	PREÇO UNITÁRIO	TOTAL
I0045	AJUDANTE DE PINTOR	SEINFRA	H	0,33880000	16,7700	5,6817
I2395	PINTOR	SEINFRA	H	0,38720000	20,7700	8,0421
					<b>TOTAL Mão de Obra:</b>	<b>13,7238</b>

<b>VALOR SEM ENCARGOS:</b>	<b>11,72</b>
<b>VALOR ENCARGOS (83.85%):</b>	<b>8,35</b>
<b>VALOR COM ENCARGOS:</b>	<b>20,07</b>
<b>VALOR BDI (27.72%):</b>	<b>5,56</b>
<b>VALOR COM BDI:</b>	<b>25,63</b>

## 2.5. C1279 - ESMALTE DUAS DEMÃOS EM ESQUADRIAS DE FERRO (M2)

Material	FONTES	UNID	COEFICIENTE	PREÇO UNITÁRIO	TOTAL	
I0035	AGUARRAZ MINERAL	SEINFRA	L	0,03000000	16,6400	
I1100	ESMALTE SINTETICO	SEINFRA	L	0,16000000	24,1900	
I1346	LIXA PARA FERRO	SEINFRA	UN	0,30000000	1,6400	
I2293	ZARCÃO	SEINFRA	L	0,12000000	21,8600	
					<b>TOTAL Material:</b>	<b>7,4848</b>

Mão de Obra		FONTES	UNID	COEFICIENTE	PREÇO UNITÁRIO	TOTAL
I0045	AJUDANTE DE PINTOR	SEINFRA	H	0,77440000	16,7700	12,9867
I2395	PINTOR	SEINFRA	H	0,77440000	20,7700	16,0843
					<b>TOTAL Mão de Obra:</b>	<b>29,0710</b>

<b>VALOR SEM ENCARGOS:</b>	<b>18,86</b>
<b>VALOR ENCARGOS (83.85%):</b>	<b>17,70</b>
<b>VALOR COM ENCARGOS:</b>	<b>36,56</b>
<b>VALOR BDI (27.72%):</b>	<b>10,13</b>
<b>VALOR COM BDI:</b>	<b>46,69</b>

RemC Construtora & Empreendimentos  
Imobiliários - LTDA - EPP  
CNPJ 25.078.864/0001-57  
José Gualberto de Andrade Neto  
Procurador  
CPF: 414.732.844-72

RemC Construtora & Empreendimentos  
Imobiliários - LTDA - EPP  
CNPJ 25.078.864/0001-57  
José Gualberto de Andrade Neto  
Responsável Técnico - ENGENHEIRO CIVIL  
CREA Nac. 210468844-0 / 40134/CE

## 2.6. C1907 - PINTURA DE PISO INTERNO/EXTERNO. C/TINTA BASE RESINA ACRÍLICA-QUARTZO.2 DEMÃOS (M2)

Material	FONTES	UNID	COEFICIENTE	PREÇO UNITÁRIO	TOTAL	
I0154	ÁCIDO MURIÁTICO	SEINFRA	L	0,05000000	5,2700	
I2085	TINTA ACRÍLICA C/QUARTZO P/PISO	SEINFRA	L	0,21000000	12,8100	
					<b>TOTAL Material:</b>	<b>2,9536</b>

Mão de Obra		FONTES	UNID	COEFICIENTE	PREÇO UNITÁRIO	TOTAL
I2395	PINTOR	SEINFRA	H	0,48400000	20,7700	10,0527
I2543	SERVENTE	SEINFRA	H	0,38720000	15,5500	6,0210
					<b>TOTAL Mão de Obra:</b>	<b>16,0737</b>



## RELATÓRIO ANALÍTICO - COMPOSIÇÕES DE CUSTOS

<b>OBRA:</b>	PINTURA E ACESSIBILIDADE DA ESCOLA RAIMUNDO NONATO DE SENA E.E.B VER. / MUNICÍPIO DE QUIXERÉ-CE	<b>DATA :</b> 24/03/2023		<b>BDI :</b> 27.72%		
<b>LOCAL:</b>	AV. MONS. FCO. JOSÉ DE OLIVEIRA, 1154, CENTRO	<b>FORTE</b>	<b>VERSÃO</b>	<b>HORA</b>	<b>MES</b>	<b>REF.</b>
<b>CLIENTE:</b>	PREFEITURA MUNICIPAL DE QUIXERÉ-CE	SEINFRA	027.1 COM DESONERAÇÃO	83,85%	47,76%	05/2021
<b>LICITAÇÃO:</b>	0803.01/2023/2023	SINAPI	2023/01 COM DESONERAÇÃO	84,44%	47,48%	02/2023
		Composição	PRÓPRIA	0,00%	0,00%	

<b>VALOR SEM ENCARGOS:</b>	<b>9,08</b>
<b>VALOR ENCARGOS (83.85%):</b>	<b>9,95</b>
<b>VALOR COM ENCARGOS:</b>	<b>19,03</b>
<b>VALOR BDI (27.72%):</b>	<b>5,28</b>
<b>VALOR COM BDI:</b>	<b>24,31</b>



RemC Construtora & Empreendimentos  
Imobiliários - LTDA - EPP  
CNPJ 25.078.864/0001-57  
José Guilherme de Almeida Neto  
Prefeito  
CPF: 414.752.644-72

RemC Construtora & Empreendimentos  
Imobiliários - LTDA - EPP  
CNPJ 25.078.864/0001-57  
José Guilherme de Almeida Neto  
Responsável Técnico - ENGENHEIRO CIVIL  
CREA Nac. 210462644-0 - 4013-VCE

	<b>RELATÓRIO ANALÍTICO - COMPOSIÇÕES AUXILIARES</b>				
	<b>OBRA:</b>	PINTURA E ACESSIBILIDADE DA ESCOLA RAIMUNDO NONATO DE SENA E.E.B VER. / MUNICÍPIO DE QUIXERÉ-CE	<b>DATA:</b> 24/03/2023		<b>BDI:</b> 27,72%
	<b>LOCAL:</b>	AV. MONS. FCO. JOSÉ DE OLIVEIRA,1154, CENTRO	<b>FORTE</b>	<b>VERSÃO</b>	<b>HORA</b> <b>MES</b> <b>REF.</b>
	<b>CLIENTE:</b>	PREFEITURA MUNICIPAL DE QUIXERÉ-CE	SEINFRA	027.1 COM DESONERAÇÃO	83,85% 47,76% 05/2021
	<b>LICITAÇÃO:</b>	0803.01/2023/2023	SINAPI	2023/01 COM DESONERAÇÃO	84,44% 47,98% 02/2023
		Composição	PRÓPRIA	2,00% 0,00%	



**10682 - BETONEIRA ELÉTRICA 580L (CHP) (H)**

Material	FORTE	UNID	COEFICIENTE	PREÇO UNITÁRIO	TOTAL
I2714 MAO DE OBRA DE OPERAÇÃO BET.ELET.580L	SEINFRA	H	1,00000000	18,1400	18,1400
I2701 DEPRECIAÇÃO	SEINFRA	H	2,26540000	0,9700	2,1974
I2702 JUROS	SEINFRA	H	0,11300000	0,9700	0,1096
I2703 MANUTENÇÃO	SEINFRA	H	1,19230000	0,9700	1,1565
TOTAL Material:					21,6035

<b>VALOR SEM ENCARGOS:</b>	<b>10,54</b>
<b>VALOR ENCARGOS (83.85%):</b>	<b>11,06</b>
<b>VALOR COM ENCARGOS:</b>	<b>21,60</b>
<b>VALOR BDI (27.72%):</b>	<b>5,99</b>
<b>VALOR COM BDI:</b>	<b>27,59</b>

**12714 - MAO DE OBRA DE OPERAÇÃO BET.ELET.580L (H)**

Mão de Obra	FORTE	UNID	COEFICIENTE	PREÇO UNITÁRIO	TOTAL
I2548 OPERADOR DE BETONEIRA	SEINFRA	H	0,96800000	18,7400	18,1403
TOTAL Mão de Obra:					18,1403

<b>VALOR SEM ENCARGOS:</b>	<b>7,08</b>
<b>VALOR ENCARGOS (83.85%):</b>	<b>11,06</b>
<b>VALOR COM ENCARGOS:</b>	<b>18,14</b>
<b>VALOR BDI (27.72%):</b>	<b>5,03</b>
<b>VALOR COM BDI:</b>	<b>23,17</b>

RemC Construtora & Empreendimentos  
Imobiliários - LTDA - EPP  
CNPJ 25.078.864/0001-57  
José Gualberto de Andrade Neto  
Produtor  
CPF: 414.732.644-72

RemC Construtora & Empreendimentos  
Imobiliários - LTDA - EPP  
CNPJ 25.078.864/0001-57  
José Gualberto de Andrade Neto  
Responsável Técnico - ENGENHEIRO CIVIL  
CREA Nac. 21046864-0 - 20134CE

RemC Construtora  
Folha Nº 1480/19  
VISTO OIC



# ORÇAMENTO - CURVA ABC DE RESUMOS

**OBRA:** PINTURA E ACESSIBILIDADE DA ESCOLA RAIMUNDO NONATO DE SENA E.B.VER. / MUNICIPIO DE QUIXERÉ-CE  
**LOCAL:** AV. MONS. FCO. JOSÉ DE OLIVEIRA, 1154, CENTRO  
**CLIENTE:** PREFEITURA MUNICIPAL DE QUIXERÉ-CE  
**LICITAÇÃO:** 0803.01/2023/2023

**DATA:** 24/03/2023 **VERSÃO:** BDI: 27,72%  
**FONTE:** SEINFRA 027.1 COM DESONERAÇÃO 83,85% HORA 05/2021  
 SINAPI 2023/01 COM DESONERAÇÃO 84,44% 47,76%  
 Composições PROPRIA 0,00% 0,00% 02/2023

CÓDIGO	DESCRIÇÃO	FONTE	TIPO	UNIDADE	QUANTIDADE	PREÇO UNITÁRIO	PREÇO TOTAL	%	ACUMUL. %	CL
12395	PINTOR	SEINFRA	Mão de Obra	H	2.397,88	20,77	49.803,93	34,01	34,01	A
10045	AJUDANTE DE PINTOR	SEINFRA	Mão de Obra	H	1.883,18	16,77	31.580,85	21,57	70,99	B
12096	TINTA LATEX	SEINFRA	Material	L	494,14	20,57	10.164,44	6,94	79,85	B
11513	MASSA CORRIDA A BASE DE PVA	SEINFRA	Material	KG	2.034,69	2,83	5.758,17	3,93	84,87	C
11490	LÍQUIDO SELADOR PARA PINTURA LATEX	SEINFRA	Material	L	348,80	11,69	4.077,52	2,78	88,43	C
12543	SERVENTE	SEINFRA	Mão de Obra	H	139,83	15,55	2.174,30	1,48	90,33	C
11100	ESMALTE SINTETICO	SEINFRA	Material	L	71,13	24,19	1.720,59	1,18	91,83	C
11856	SELADOR ACRÍLICO	SEINFRA	Material	L	120,76	12,89	1.556,55	1,06	93,19	C
12079	TEXTURA ACRÍLICA	SEINFRA	Material	KG	197,02	7,39	1.456,00	0,99	94,46	C
12391	PEDREIRO	SEINFRA	Mão de Obra	H	65,85	20,77	1.367,71	0,93	95,65	C
10805	CIMENTO PORTLAND	SEINFRA	Material	KG	2.049,23	0,54	1.106,58	0,76	96,61	C
11347	LIXA PARA MADEIRA/MASSA	SEINFRA	Material	UN	2.010,25	0,53	1.065,43	0,73	97,54	C
11199	FUNDO BRANCO FOSCO NIVELADOR P/ MADEIRAS	SEINFRA	Material	L	39,29	12,27	482,10	0,33	97,96	C
10109	AREIA MEDIA	SEINFRA	Material	M3	5,94	65,34	388,10	0,27	98,30	C
12293	ZARCÃO	SEINFRA	Material	L	17,08	21,86	373,31	0,25	98,63	C
11605	PEDRISCO	SEINFRA	Material	M3	5,06	71,54	361,84	0,25	98,94	C
12082	TUOLO MACIÇO COMUM	SEINFRA	Material	UN	500,48	0,56	280,27	0,19	99,19	C
10035	AGUARRAZ MINERAL	SEINFRA	Material	L	16,36	16,64	272,21	0,19	99,43	C
12033	TELA ADESIVA DE POLIESTER 15CM	SEINFRA	Material	M	42,00	5,33	223,86	0,15	99,62	C
10441	CAL HIDRATADA	SEINFRA	Material	KG	150,63	1,06	160,67	0,11	99,76	C
12085	TINTA ACRÍLICA C/QUARTZO PIPISO	SEINFRA	Material	L	7,16	91,34	654,37	0,06	99,84	C
12548	OPERADOR DE BETONEIRA	SEINFRA	Mão de Obra	H	4,18	18,74	78,36	0,05	99,91	C
11346	LIXA PARA FERRO	SEINFRA	Material	UN	42,69	1,64	70,02	0,05	99,97	C
12701	DEPRECIACÃO	SEINFRA	Material	H	9,79	9,49	94,69	0,01	99,98	C
10154	ÁCIDO MURIÁTICO	SEINFRA	Material	L	1,70	27,27	46,38	0,01	99,99	C
12703	MANUTENÇÃO	SEINFRA	Material	H	5,15	0,97	5,00	0,00	99,99	C



*RemC Construtora & Empreendimentos*  
 CNPJ: 25.078.864/0001-57  
 José Gueiberto de Albuquerque Neto  
 Proprietário  
 CPF: 414.732.944-72

*RemC Construtora & Empreendimentos*  
 Imobiliários - LTDA - EPP  
 CNPJ: 25.078.864/0001-57  
 José Gueiberto de Albuquerque Neto  
 Responsável Técnico - RGE-ENGENHEIRO CIVIL  
 CAEA N.º: 2104635/04-9 / 20134/CE





# ORÇAMENTO - CURVA ABC DE RESUMOS

**OBRA:** PINTURA E ACESSIBILIDADE DA ESCOLA RAIMUNDO NONATO DE SENA E.E.B.VER. / MUNICIPIO DE QUIXERÉ-CE  
**LOCAL:** AV. MONS. FCO. JOSÉ DE OLIVEIRA, 1154, CENTRO  
**CLIENTE:** PREFEITURA MUNICIPAL DE QUIXERÉ-CE  
**LICITAÇÃO:** 0803.01/2023/2023

CÓDIGO	DESCRIÇÃO	UNIDADE	TIPO	QUANTIDADE	PREÇO UNITÁRIO	PREÇO TOTAL	%	ACUMUL. %	CL
12702	JUROS	H	Material	0,49	0,97	0,47	0,00	99,99	C

**Subtotal até 99,99%** 114.637,46  
**Outros** 10,62  
**Valor total do Orçamento** 114.648,08

**DATA:** 24/03/2023  
**BDI:** 27,72%

SEINFRA	VERSÃO	HORA	MES	DATA REF.
SEINFRA	027.1 COM DESONERAÇÃO	83,85%	47,76%	05/2021
SINAPI	2023/01 COM DESONERAÇÃO	84,44%	47,48%	02/2023
Composições		0,00%	0,00%	
PRÓPRIA		0,00%	0,00%	

*[Handwritten signature]*

RemC Construtora & Empreendimentos  
 Inscrição Municipal: 23049970  
 CNPJ: 25.078.864/0001-57  
 José Guabandeira Andrade Neto  
 Responsável Técnico: ENGENHEIRO CIVIL  
 CREA Nac. 210.488/44-9 - 40134ICE  
 CPF: 412.732.844-72

RemC Construtora & Empreendimentos  
 Inscrição Municipal: 23049970  
 CNPJ: 25.078.864/0001-57  
 José Guabandeira Andrade Neto  
 Responsável Técnico: ENGENHEIRO CIVIL  
 CREA Nac. 210.488/44-9 - 40134ICE



RemC Construtora  
 Folha Nº. 1482  
 VISTO

# ORÇAMENTO - CURVA ABC DE SERVIÇOS

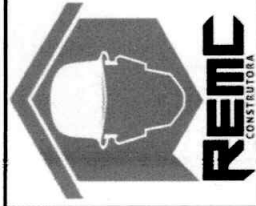

<b>OBRA:</b> PINTURA E ACESSIBILIDADE DA ESCOLA RAIMUNDO NONATO DE SENA E.B.VER. / MUNICIPIO DE QUIXERÉ-CE	<b>DATA :</b> 24/03/2023	<b>BDI :</b> 27,72%	<b>VERSÃO</b>	<b>HORA</b>	<b>MES</b>	<b>DATA REF.</b>
<b>LOCAL:</b> AV. MONS. FCO. JOSÉ DE OLIVEIRA, 1154, CENTRO	<b>FONTE</b>	<b>SEINFRA</b>	027.1 COM DESONERAÇÃO	83,85%	47,76%	05/2021
<b>CLIENTE:</b> PREFEITURA MUNICIPAL DE QUIXERÉ-CE	<b>SINAPI</b>	2023/01 COM DESONERAÇÃO	84,44%	47,48%	02/2023	
<b>LICITAÇÃO:</b> 0803.01/2023/2023	<b>Composições</b>					
			PRÓPRIA	0,00%	0,00%	

CÓDIGO	DESCRIÇÃO	FONTE	TIPO	UNIDADE	QUANTIDADE	PREÇO UNITÁRIO	PREÇO TOTAL	%	ACUMUL. %	CL
C1615	LATEX DUAS DEMÃOS EM PAREDES INTERNAS SIMASSA	SEINFRA	Serviço	M2	2.906,70	23,96	69.644,53	47,56	47,56	A
C1208	EMASSAMENTO DE PAREDES INTERNAS 2 DEMÃOS CIMASSA DE PVA	SEINFRA	Serviço	M2	2.906,70	14,65	42.583,16	29,08	76,64	B
C2461	TEXTURA ACRÍLICA 1 DEMÃO EM PAREDES EXTERNAS	SEINFRA	Serviço	M2	635,56	17,91	11.382,88	7,77	84,42	C
C1280	ESMALTE DUAS DEMÃOS EM ESQUADRIAS DE MADEIRA	SEINFRA	Serviço	M2	302,24	25,63	7.746,41	5,29	89,71	C
C1279	ESMALTE DUAS DEMÃOS EM ESQUADRIAS DE FERRO	SEINFRA	Serviço	M2	142,31	46,69	6.644,45	4,54	94,24	C
C0842	CONCRETO PVIBR., FCK 20 MPa COM AGREGADO ADQUIRIDO	SEINFRA	Serviço	M3	6,05	514,33	3.111,70	2,13	96,37	C
C2123	REBOCO C/ARGAMASSA DE CAL HIDRATADA E AREIA PENEIRADA TRAÇO 1:3 ESP=5 mm P/PAREDE	SEINFRA	Serviço	M2	110,00	27,50	3.025,00	2,07	98,43	C
C0075	ALVENARIA DE TJOLO COMUM C/ARGAMASSA MISTA DE CAL HIDRATADA 1:2:8 ESP=5 cm	SEINFRA	Serviço	M2	10,88	78,78	857,13	0,59	99,02	C
C1907	PINTURA DE PISO INTERNO/EXTERNO. C/TINTA BASE RESINA ACRÍLICA-QUARTZO.2 DEMÃOS	SEINFRA	Serviço	M2	34,09	24,31	828,73	0,57	99,59	C
C1247	ENTELAMENTO PREVENTIVO DE SUPERFÍCIE SUJEITA A TRINCAS P/RETRAÇÃO OU DILATAÇÃO TELA LARG.= 25cm	SEINFRA	Serviço	M	40,00	8,43	337,20	0,23	99,82	C
C1049	DEMOLIÇÃO DE CONCRETO SIMPLES	SEINFRA	Serviço	M3	0,95	283,31	269,14	0,18	100,00	C

**Subtotal até 100,00%** 146.430,33

**Outros** 0,00

**Valor total do Orçamento** 146.430,33

RemC Construtora & Empreendimentos  
 Imobiliária LTDA EPP  
 CNPJ 25.078.864/0001-57  
 José Guiberto de Azevedo Neto  
 Responsável Técnico - ENGENHEIRO CIVIL  
 CRELA Rec. 210468/2014-0 - 40134/CE

RemC Construtora & Empreendimentos  
 Imobiliária LTDA EPP  
 CNPJ 25.078.864/0001-57  
 José Guiberto de Azevedo Neto  
 Responsável Técnico - ENGENHEIRO CIVIL  
 CRELA Rec. 210468/2014-0 - 40134/CE



RemC Construtora & Empreendimentos  
 Folha Nº 1483  
 VISTO



1



2

3

RemC Construtora  
Folha Nº 19 / 19  
VISTO 010