



REMC
CONSTRUTORA



**À COMISSÃO PERMANENTE DE LICITAÇÃO
PREFEITURA MUNICIPAL DE QUIXERÉ – CEARÁ
SECRETARIA DE EDUCAÇÃO**

REF: TOMADA DE PREÇOS N° 0803.01/2023

PROPOSTA DE PREÇOS

01. À EMPRESA RemC Construtora & Empreendimentos Imobiliários LTDA - EPP, INSCRITA NO CNPJ SOB N.º 25.078.864/0001-57 - Sediada à Avenida Dom Aureliano Matos, n.º 1452 – Bairro – Centro na Cidade de LIMOEIRO DO NORTE no Estado do Ceará, por intermédio de seu Procurador Público, Sr. José Gualberto de Andrade Neto, Engenheiro Civil, portador da Carteira de Identificação Civil n.º 529.800 da SSP/RN, e do CPF n.º 414.732.644-72, apresenta, abaixo, sua proposta para o Processo Licitatório, Modalidade Tomada de Preços N.º 0803.01/2023, previsto para o dia 24/03/2023 às 09h00min, junto ao Município de QUIXERÉ, Estado do Ceará:

Objeto:

PRESTAÇÃO DE SERVIÇOS NA PINTURA E ACESSIBILIDADE DA E.E.B. ESCOLA VEREADOR RAIMUNDO NONATO DE SENA LOCALIZADA NA SEDE DO MUNICIPIO DE QUIXERÉ, conforme projeto e orçamento em anexo, parte integrante deste processo, pelo preço global de R\$ 146.430,33 (Cento e Quarenta e Seis Mil, Quatrocentos e Trinta Reais e Trinta e Três Centavos)

Declarando que estar de acordo com as condições estabelecidas no edital da Tomada de Preços acima indicada, bem como com as Normas Gerais da Lei Federal n.º 8.666/93, e suas alterações.

DADOS BANCÁRIOS:

BANCO; BANCO DO BRASIL

AGENCIA: 2253-5 / CONTA CORRENTE: 48755-4

RemC Construtora & Empreendimentos
Imobiliários - LTDA - EPP
CNPJ 25.078.864/0001-57
José Gualberto de Andrade Neto
Procurador
CPF: 414.732.644-72

RemC Construtora & Empreendimentos
Imobiliários - LTDA - EPP
CNPJ 25.078.864/0001-57
José Gualberto de Andrade Neto
Responsável Técnico - ENGENHEIRO CIVIL
CREA Nac. 21048644-5 - 40134ICE

02. Caso nos seja adjudicado o objeto da presente licitação, nos comprometemos a assinar o contrato no prazo determinado no documento de convocação, indicando para esse fim o Sr. José Gualberto de Andrade Neto, Engenheiro Civil, portador da Carteira de Identificação Civil n.º 529.800 da SSP/RN, e do CPF n.º 414.732.644-72, como Representante Legal desta empresa.

RemC Construtora
2023/03/19
VISTO

CNPJ: 25.078.864/0001-57 | INSCRIÇÃO MUNICIPAL: 23049970 | INSCRIÇÃO ESTADUAL (CGF): 06.544.819-7

RemC Construtora & Empreendimentos Imobiliários LTDA - EPP

AV. DOM AURELIANO MATOS, N.º 1452 | CENTRO

E-mail: remconstrutora@gmail.com | (88) 99806.3333 / (88) 2142-0719 FONE/FAX

CEP - 62.930-000 | LIMOEIRO DO NORTE - CE



03. Informamos que o prazo de validade da nossa proposta é de **60 (sessenta) dias** corridos, a contar da data da abertura da licitação.

04. Finalizando, declaramos que assumimos inteira responsabilidade pela execução dos serviços objeto deste Edital e que serão executados conforme exigência editalícia e contratual, e que serão iniciados dentro do prazo de até 10 (dez) dias consecutivos, contados a partir da data de recebimento da Ordem de Serviço.

LIMOEIRO DO NORTE - CE, 21 de Março de 2023.

José Gualberto de Andrade Neto

RemC Construtora & Empreendimentos Imobiliários LTDA - EPP

CNPJ: 25.078.864/0001-57

José Gualberto de Andrade Neto

Procurador

RemC Construtora & Empreendimentos
Imobiliários LTDA - EPP
CNPJ 25.078.864/0001-57
José Gualberto de Andrade Neto
Responsável Técnico - ENGENHEIRO CIVIL
CREA Nac. 210483644-0 - 40134/CE

RemC Construtora
Folha Nº 03 / 19
VISTO OK

CNPJ: 25.078.864/0001-57 | INSCRIÇÃO MUNICIPAL: 23049970 | INSCRIÇÃO ESTADUAL (CGF): 06.544.819-7

RemC Construtora & Empreendimentos Imobiliários LTDA - EPP

AV. DOM AURELIANO MATOS, N.º 1452 | CENTRO

E-mail: remconstrutora@gmail.com | (88) 9 9806.3333 / (88) 2142-0719  FONE/FAX

CEP - 62.930-000 | LIMOEIRO DO NORTE - CE



RESUMO DO ORÇAMENTO

OBRA:	PINTURA E ACESSIBILIDADE DA ESCOLA RAIMUNDO NONATO DE SENA E.E.B VER. / MUNICÍPIO DE QUIXERÉ-CE	DATA : 24/03/2023	BDI : 27,72%			
LOCAL:	AV. MONS. FCO. JOSÉ DE OLIVEIRA, 1154, CENTRO	FONTE	VERSÃO	HORA	MES	REF.
CLIENTE:	PREFEITURA MUNICIPAL DE QUIXERÉ-CE	SEINFRA	027.1.COM DESONERAÇÃO	83,85%	47,76%	05/2021
LICITAÇÃO:	0803.01/2023/2023	SINAPI	2023/01 COM DESONERAÇÃO	84,44%	47,48%	02/2023
		Composição	PRÓPRIA	0,00%	0,00%	

CÓDIGO	DESCRIÇÃO	PREÇO TOTAL	%
1	PAREDES E PAINÉIS	7.600,17	5,19
2	PINTURA	138.830,16	94,81

VALOR SEM ENCARGOS: 62.901,49 100,00

VALOR ENCARGOS: 51.746,59

VALOR COM ENCARGOS: 114.648,08

VALOR BDI: 31.782,25

VALOR TOTAL: 146.430,33

Cento e Quarenta e Seis Mil Quatrocentos e Trinta reais e Trinta e Três centavos



RemC Construtora & Empreendimentos
Imobiliários - LTDA - EPP
CNPJ 25.078.864/0001-57
José Gualberto de Andrade Neto
Proprietador
CPF: 444.732.644-72

RemC Construtora & Empreendimentos
Imobiliários - LTDA - EPP
CNPJ 25.078.864/0001-57
José Gualberto de Andrade Neto
Responsável Técnico - ENGENHEIRO CIVIL
CREA N.º 21046844-3 - 401 M/CE

RemC Construtora
Folha Nº 04/19
VISTO OK



TABELA DE ENCARGOS SOCIAIS

OBRA:	PINTURA E ACESSIBILIDADE DA ESCOLA RAIMUNDO NONATO DE SENA E.E.B VER. / MUNICÍPIO DE QUIXERÉ-CE	DATA : 24/03/2023	BDI : 27,72%			
LOCAL:	AV. MONS. FCO. JOSÉ DE OLIVEIRA, 1154, CENTRO	FONTE	VERSÃO	HORA	MES	REF.
CLIENTE:	PREFEITURA MUNICIPAL DE QUIXERÉ-CE	SEINFRA	027.1 COM DESONERAÇÃO	83,85%	47,76%	05/2021
LICITAÇÃO:	0803.01/2023/2023	SINAPI	2023/01 COM DESONERAÇÃO	0,00%	0,00%	02/2023
		Composição	PRÓPRIA			



COD	DESCRIÇÃO	HORA %	MES %
A	GRUPO A		
A1	INSS	0,00	0,00
A2	SESI	1,50	1,50
A3	SENAI	1,00	1,00
A4	INCRA	0,20	0,20
A5	SEBRAE	0,60	0,60
A6	Salário Educação	2,50	2,50
A7	Seguro Contra Acidentes de Trabalho	3,00	3,00
A8	FGTS	8,00	8,00
A9	SECONCI	0,00	0,00
	TOTAL	16,80	16,80

B	GRUPO B		
B1	Repouso Semanal Remunerado	17,84	0,00
B2	Feriados	3,71	0,00
B3	Auxílio - Enfermidade	0,87	0,67
B4	13º Salário	10,80	8,33
B5	Licença Paternidade	0,07	0,06
B6	Faltas Justificadas	0,72	0,56
B7	Dias de Chuvas	1,55	0,00
B8	Auxílio Acidente de Trabalho	0,11	0,08
B9	Férias Gozadas	8,71	6,73
B10	Salário Maternidade	0,03	0,03
	TOTAL	44,41	16,46

C	GRUPO C		
C1	Aviso Prévio Indenizado	5,40	4,17
C2	Aviso Prévio Trabalhado	0,13	0,10
C3	Férias Indenizadas	4,85	3,75
C4	Depósito Rescisão Sem Justa Causa	3,90	3,01
C5	Indenização Adicional	0,45	0,35
	TOTAL	14,73	11,38

D	GRUPO D		
D1	Reincidência de Grupo A sobre Grupo B	7,46	2,77
D2	Reincidência de Grupo A sobre Aviso Prévio Trabalhado e Reincidência do FGTS sobre Aviso Prévio Indenizado	0,45	0,35
	TOTAL	7,91	3,12

Horista = 83,85%
Mensalista = 47,76%

A + B + C + D

RemC Construtora & Empreendimentos
Imobiliária, LTDA - EPP
CNPJ 25.078.864/0001-57
José Guelbarto de Andrade Neto
Procedador
CPF: 414.782.644-72

RemC Construtora & Empreendimentos
Imobiliária, LTDA - EPP
CNPJ 25.078.864/0001-57
José Guelbarto de Andrade Neto
Responsável Técnico: ENGENHEIRO CIVIL
CREA Nac. 210461644-0 - 40134/CE

RemC Construtora
Folha Nº 05 / 19
VISTO 010

COMPOSIÇÃO DO BDI

	OBRA: PINTURA E ACESSIBILIDADE DA ESCOLA RAIMUNDO NONATO DE SENA E.E.B VER. / MUNICÍPIO DE QUIXERÉ-CE		DATA : 24/03/2023		BDI : 27,72%		
	LOCAL:	AV. MONS. FCO. JOSÉ DE OLIVEIRA,1154, CENTRO	FORNTE	VERSÃO	HORA	MES	REF.
	CLIENTE:	PREFEITURA MUNICIPAL DE QUIXERÉ-CE	SEINFRA	027.1 COM DESONERAÇÃO	83,85%	47,76%	05/2021
	LICITAÇÃO:	0803.01/2023/2023	SINAPI	2023/01 COM DESONERAÇÃO	84,44%	47,48%	02/2023
			Composição	PRÓPRIA	0,00%	0,00%	

COD	DESCRIÇÃO	%
Benefício		
S + G	Garantia/seguros	1,02
L	Lucro	6,85
TOTAL		7,87

Despesas Indiretas		
AC	Administração central	3,50
DF	Despesas financeiras	1,07
R	Riscos	1,27
TOTAL		5,84

I	Impostos	%
	PIS	0,65
	COFINS	3,00
	ISS	2,40
	CPRB	4,50
TOTAL		10,55

BDI = 27,72%

$$(1+AC+S+R+G)*(1+DF)*(1+L)/(1-I)-1$$



RemC Construtora & Empreendimentos
Imobiliários LTDA - EPP
CNPJ 25.078.864/0001-57
José Gualberto de Andrade Neto
Procurador
CPF: 424.732.844-72

RemC Construtora & Empreendimentos
Imobiliários LTDA - EPP
CNPJ 25.078.864/0001-57
José Gualberto de Andrade Neto
Responsável Técnico - ENGENHEIRO CIVIL
CREA N.ºc. 210468644-0 - 49134/CE

RemC Construtora
Folha Nº 06 / 19
VISTO OK



PLANILHA ORÇAMENTÁRIA

OBRA: PINTURA E ACESSIBILIDADE DA ESCOLA RAIMUNDO NONATO DE SENA E.E.B VER. / MUNICIPIO DE QUIXERÉ-CE

LOCAL: AV. MONS. FCO. JOSÉ DE OLIVEIRA, 1154, CENTRO

CLIENTE: PREFEITURA MUNICIPAL DE QUIXERÉ-CE

LICITAÇÃO: 0803.01/2023/2023

DATA: 24/03/2023 **BDI:** 27,72%

VERSÃO	HORA	MES	DATA REF.
027.1 COM DESONERAÇÃO	83,85%	47,76%	05/2021
2023.01 COM DESONERAÇÃO	84,44%	47,48%	02/2023

Composições
PROPRIA 0,00% 0,00%

ITEM	CÓDIGO	DESCRIÇÃO	FONTE	UNIDADE	QTD	VALOR UNITÁRIO R\$		PREÇO TOTAL R\$	
						SEM BDI	COM BDI	SEM BDI	COM BDI
1		PAREDES E PAINÉIS						5.950,45	7.600,17
1.1	C1247	ENTEAMENTO PREVENTIVO DE SUPERFÍCIE SUJEITA A TRINCAS PIRETRAÇÃO OU DILATAÇÃO TELA LARG.= 25cm	SEINFRA	M	40,00	6,60	8,43	264,00	337,20
1.2	C1049	DEMOLIÇÃO DE CONCRETO SIMPLES	SEINFRA	M3	0,95	221,82	283,31	210,73	269,14
1.3	C2123	REBOCO C/ARGAMASSA DE CAL HIDRATADA E AREIA PENEIRADA TRAÇO 1:3 ESP=5 mm PIPAREDE	SEINFRA	M2	110,00	21,53	27,50	2.368,30	3.025,00
1.4	C0075	ALVENARIA DE TUOLO COMUM C/ARGAMASSA MISTA DE CAL HIDRATADA 1:2:8 ESP=5 cm	SEINFRA	M2	10,88	61,68	78,78	671,08	857,13
1.5	C0842	CONCRETO PVIBR., FCK 20 MPa COM AGREGADO ADQUIRIDO	SEINFRA	M3	6,05	402,70	514,33	2.436,34	3.111,70
2		PINTURA						108.697,63	138.830,16
2.1	C1208	EMASSAMENTO DE PAREDES INTERNAS 2 DEMÃOS C/MASSA DE PVA	SEINFRA	M2	2.906,70	11,47	14,65	33.339,85	42.583,16
2.2	C1615	LATEX DUAS DEMÃOS EM PAREDES INTERNAS SIMASSA	SEINFRA	M2	2.906,70	18,76	23,96	54.529,69	69.644,53
2.3	C2461	TEXTURA ACRÍLICA 1 DEMÃO EM PAREDES EXTERNAS	SEINFRA	M2	635,56	14,02	17,91	8.910,55	11.382,88
2.4	C1280	ESMALTE DUAS DEMÃOS EM ESQUADRIAS DE MADEIRA	SEINFRA	M2	302,24	20,07	25,63	6.065,96	7.746,41
2.5	C1279	ESMALTE DUAS DEMÃOS EM ESQUADRIAS DE FERRO	SEINFRA	M2	142,31	36,56	46,69	5.202,85	6.644,45
2.6	C1907	PINTURA DE PISO INTERNO/EXTERNO. C/TINTA BASE RESINA ACRÍLICA-QUARTZO.2 DEMÃOS	SEINFRA	M2	34,09	19,03	24,31	648,73	828,73

VALOR SEM ENCARGOS:	62.901,49
VALOR ENCARGOS:	51.746,59
VALOR COM ENCARGOS:	114.648,08
VALOR BDI:	31.782,25
VALOR TOTAL:	146.430,33

Cento e Quarenta e Seis Mil Quatrocentos e Trinta reais e Trinta e Três centavos

RemC Construtora
Folha N.º 04/19
VISTO OTC

RemC Construtora & Empreendimentos Imob. LTDA-EPP
CNPJ: 25.074.819/0001-57
José Guiberto de Aguiar Neto
Proprietário
CPF: 414.712.644-72

RemC Construtora & Empreendimentos Imob. LTDA-EPP
CNPJ: 25.074.819/0001-57
José Guiberto de Aguiar Neto
Responsável Técnico
CREA Nac. 210-588/44-0 - 401-34/CE

PREFEITURA MUNICIPAL DE QUIXERÉ-CE
1472
FOLHA
VISTO



PLANILHA ORÇAMENTÁRIA

OBRA: PINTURA E ACESSIBILIDADE DA ESCOLA RAIMUNDO NONATO DE SENA E B. VER. / MUNICIPIO DE QUIXERÉ-CE

LOCAL: AV. MONS. FCO. JOSÉ DE OLIVEIRA, 1154, CENTRO

CLIENTE: PREFEITURA MUNICIPAL DE QUIXERÉ-CE

LICITAÇÃO: 0803.01/2023/2023

DATA: 24/03/2023 BDI: 27,72%

FONTE	VERSÃO	HORA	MES	DATA REF.
SEINFRA	027.1 COM DESONERAÇÃO	83,85%	47,76%	05/2021
SINAPI	2023/01 COM DESONERAÇÃO	84,44%	47,48%	02/2023
Composições PROPRIA 0,00% 0,00%				

ITEM	CÓDIGO	DESCRIÇÃO	FONTE	UND	QTD	PREÇO UNITÁRIO COM BDI R\$	PREÇO TOTAL COM BDI R\$	
1	PARÉDES E PAINÉIS							
1.1	C1247	ENTELAMENTO PREVENTIVO DE SUPERFÍCIE SUJEITA A TRINCAS P/RETENÇÃO OU DILATAÇÃO TELA LARG. = 25cm	SEINFRA	M	40,00	8,43	Oito reais e Quarenta e Três centavos	
1.2	C1049	DEMOLIÇÃO DE CONCRETO SIMPLES	SEINFRA	M3	0,95	283,31	Duzentos e Oitenta e Três reais e Trinta e Um centavos	
1.3	C2123	REBOCO C/ARGAMASSA DE CAL HIDRATADA E AREIA PENEIRADA TRAÇO 1:3 ESP=5 mm P/PAREDE	SEINFRA	M2	110,00	27,50	Vinte e Sete reais e Cinquenta centavos	
1.4	C0075	ALVENARIA DE TIJOLO COMUM C/ARGAMASSA MISTA DE CAL HIDRATADA 1:2:8 ESP=5 cm	SEINFRA	M2	10,88	78,78	Setenta e Oito reais e Setenta e Oito centavos	
1.5	C0842	CONCRETO P/MBR., FCK 20 MPa COM AGREGADO ADQUIRIDO	SEINFRA	M3	6,05	514,33	Quinhentos e Quatorze reais e Trinta e Três centavos	
2	PINTURA							
2.1	C1208	EMASSAMENTO DE PAREDES INTERNAS 2 DEMÃOS C/MASSA DE PVA	SEINFRA	M2	2.906,70	14,65	Quatorze reais e Sessenta e Cinco centavos	
2.2	C1615	LÁTEX DUAS DEMÃOS EM PAREDES INTERNAS S/MASSA	SEINFRA	M2	2.906,70	23,96	Vinte e Três reais e Noventa e Seis centavos	
2.3	C2461	TEXTURA ACRÍLICA 1 DEMÃO EM PAREDES EXTERNAS	SEINFRA	M2	635,56	17,91	Dezessete reais e Noventa e Um centavos	
2.4	C1280	ESMALTE DUAS DEMÃOS EM ESQUADRIAS DE MADEIRA	SEINFRA	M2	302,24	25,63	Vinte e Cinco reais e Sessenta e Três centavos	
2.5	C1279	ESMALTE DUAS DEMÃOS EM ESQUADRIAS DE FERRO	SEINFRA	M2	142,31	46,69	Quarenta e Seis reais e Sessenta e Nove centavos	
2.6	C1907	PINTURA DE PISO INTERNO/EXTERNO. C/TINTA BASE RESINA ACRÍLICA-QUARTZO.2 DEMÃOS	SEINFRA	M2	34,09	24,31	Vinte e Quatro reais e Trinta e Um centavos	
							7.600,17	Sete Mil e Seiscentos reais e Dezessete centavos
							337,20	Trezentos e Trinta e Sete reais e Vinte centavos
							289,14	Duzentos e Sessenta e Nove reais e Quatorze centavos
							3.025,00	Três Mil Vinte e Cinco reais
							857,13	Oitocentos e Cinquenta e Sete reais e Treze centavos
							3.111,70	Três Mil Cento e Onze reais e Setenta centavos
							138.830,16	Centos e Trinta e Oito Mil Oitocentos e Trinta reais e Dezesseis centavos
							42.583,16	Quarenta e Dois Mil Quinhentos e Oitenta e Três reais e Dezesseis centavos
							69.644,53	Sessenta e Nove Mil Seiscentos e Quarenta e Quatro reais e Cinquenta e Três centavos
							11.382,88	Onze Mil Trezentos e Oitenta e Dois reais e Oitenta e Oito centavos
							7.746,41	Sete Mil Setecentos e Quarenta e Seis reais e Quarenta e Um centavos
							6.644,45	Seis Mil Seiscentos e Quarenta e Quatro reais e Quarenta e Cinco centavos
							828,73	Oitocentos e Vinte e Oito reais e Setenta e Três centavos

RemC Construtora
Folha Nº 08/19
VISTO 010

RemC Construtora & Empreendimentos
Imobiliários, LTDA - EPP
CNPJ 25.078.864/0001-57
José Guiberti de Almeida Neto
Responsável Técnico - INGENHEIRO CIVIL
CREA Rec. 21048/2014-0 - 40134/CE

RemC Construtora & Empreendimentos
Imobiliários, LTDA - EPP
CNPJ 25.078.864/0001-57
José Guiberti de Almeida Neto
Responsável Técnico - INGENHEIRO CIVIL
CREA Rec. 21048/2014-0 - 40134/CE

VALOR SEM ENCARGOS: 62.901,49
VALOR ENCARGOS: 51.746,59
VALOR COM ENCARGOS: 114.648,08
VALOR BDI: 34.722,25
VALOR TOTAL: 149.370,33
Cento e Quarenta e Seis Mil Quatrocentos e Trinta e Três centavos





CRONOGRAMA FÍSICO-FINANCEIRO

OBRA:	PINTURA E ACESSIBILIDADE DA ESCOLA RAIMUNDO NONATO DE SENA E.E.B VER. / MUNICÍPIO DE QUIXERÉ-CE	DATA : 24/03/2023		BDI : 27.72%		
LOCAL:	AV. MONS. FCO. JOSÉ DE OLIVEIRA, 1154, CENTRO	FONTE	VERSÃO	HORA	MES	REF.
CLIENTE:	PREFEITURA MUNICIPAL DE QUIXERÉ-CE	SEINFRA	027.1 COM DESONERAÇÃO	83,85%	47,76%	05/2021
LICITAÇÃO:	0803.01/2023/2023	SINAPI	2023/01 COM DESONERAÇÃO	84,44%	47,48%	02/2023
		Composição	PRÓPRIA	0,00%	0,00%	

ITEM	DESCRIÇÃO	VALOR (R\$)	MÊS 1	MÊS 2	MÊS 3	Total parcela
1	PAREDES E PAINÉIS	7.600,17	100,00 %			100,00 %
			7.600,17			7.600,17
2	PINTURA	138.830,16	100,00 %			100,00 %
			138.830,16			138.830,16
		146.430,33	146.430,33	0,00	0,00	146.430,33
			146.430,33	146.430,33	146.430,33	



RemC Construtora & Empreendimentos
Imobiliária LTDA - EPP
CNPJ 25.078.864/0001-57
José Gualberto de Andrade Neto
Proprietário
CPF: 414.732.844-72

RemC Construtora & Empreendimentos
Imobiliária LTDA - EPP
CNPJ 25.078.864/0001-57
José Gualberto de Andrade Neto
Responsável Técnico - ENGENHEIRO CIVIL
CREA Rec. 210488644-0 - 49134/CE

RemC Construtora
Folha Nº 09/119
VISTO 010

	RELATÓRIO ANALÍTICO - COMPOSIÇÕES DE CUSTOS			
	OBRA:	PINTURA E ACESSIBILIDADE DA ESCOLA RAIMUNDO NONATO DE SENA E.E.B VER. / MUNICÍPIO DE QUIXERÉ-CE	DATA : 24/03/2023	BDI : 27,72%
	LOCAL:	AV. MONS. FCO. JOSÉ DE OLIVEIRA, 1154, CENTRO	FORTE	VERSÃO
	CLIENTE:	PREFEITURA MUNICIPAL DE QUIXERÉ-CE	SEINFRA	027.1 COM DESONERAÇÃO
	LICITAÇÃO:	0803.01/2023/2023	SINAPI	2023/01 COM DESONERAÇÃO
		Composição	PROPRIA	0,00%



1.1. C1247 - ENTELAMENTO PREVENTIVO DE SUPERFÍCIE SUJEITA A TRINCAS P/RETRAÇÃO OU DILATAÇÃO TELA LARGA = 25cm (M)

Material	FORTE	UNID	COEFICIENTE	PREÇO UNITÁRIO	TOTAL
I2033 TELA ADESIVA DE POLIESTER 15CM	SEINFRA	M	1,05000000	5,3300	5,5965
TOTAL Material:					5,5965

Mão de Obra	FORTE	UNID	COEFICIENTE	PREÇO UNITÁRIO	TOTAL
I2391 PEDREIRO	SEINFRA	H	0,04840000	20,7700	1,0053
TOTAL Mão de Obra:					1,0053

VALOR SEM ENCARGOS:	6,00
VALOR ENCARGOS (83.85%):	0,60
VALOR COM ENCARGOS:	6,60
VALOR BDI (27.72%):	1,83
VALOR COM BDI:	8,43

1.2. C1049 - DEMOLIÇÃO DE CONCRETO SIMPLES (M3)

Mão de Obra	FORTE	UNID	COEFICIENTE	PREÇO UNITÁRIO	TOTAL
I2391 PEDREIRO	SEINFRA	H	1,25840000	20,7700	26,1370
I2543 SERVENTE	SEINFRA	H	12,58400000	15,5500	195,6812
TOTAL Mão de Obra:					221,8182

VALOR SEM ENCARGOS:	79,49
VALOR ENCARGOS (83.85%):	142,33
VALOR COM ENCARGOS:	221,82
VALOR BDI (27.72%):	61,49
VALOR COM BDI:	283,31

1.3. C2123 - REBOCO C/ARGAMASSA DE CAL HIDRATADA E AREIA PENEIRADA TRAÇO 1:3 ESP=5 mm P/PAREDE (M2)

Material	FORTE	UNID	COEFICIENTE	PREÇO UNITÁRIO	TOTAL
I0109 AREIA MEDIA	SEINFRA	M3	0,00610000	65,3400	0,3986
I0441 CAL HIDRATADA	SEINFRA	KG	1,22000000	1,0600	1,2932
TOTAL Material:					1,6918

Mão de Obra	FORTE	UNID	COEFICIENTE	PREÇO UNITÁRIO	TOTAL
I2391 PEDREIRO	SEINFRA	H	0,48400000	20,7700	10,0527
I2543 SERVENTE	SEINFRA	H	0,62920000	15,5500	9,7841
TOTAL Mão de Obra:					19,8368

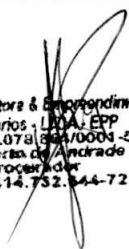

 RemC Construtora & Empreendimentos Imobiliários - LTDA - EPP
 CNPJ 25.078.864/0001-57
 José Gualberto de Andrade Neto
 Procurador
 CPF: 414.752.844-72



 RemC Construtora & Empreendimentos Imobiliários - LTDA - EPP
 CNPJ 25.078.864/0001-57
 José Gualberto de Andrade Neto
 Responsável Técnico - ENGENHEIRO CIVIL
 CREA Mec. 219488644-0 - 40134/CE

VALOR SEM ENCARGOS:	9,15
VALOR ENCARGOS (83.85%):	12,38
VALOR COM ENCARGOS:	21,53
VALOR BDI (27.72%):	5,97
VALOR COM BDI:	27,50

1.4. C0075 - ALVENARIA DE TIJOLO COMUM C/ARGAMASSA MISTA DE CAL HIDRATADA 1:2:8 ESP=5 cm (M2)



RELATÓRIO ANALÍTICO - COMPOSIÇÕES DE CUSTOS

OBRA:	PINTURA E ACESSIBILIDADE DA ESCOLA RAIMUNDO NONATO DE SENA E.E.B VER. / MUNICÍPIO DE QUIXERÉ-CE	DATA: 24/03/2023	BDI: 27,72%		
LOCAL:	AV. MONS. FCO. JOSÉ DE OLIVEIRA, 1154, CENTRO	FORTE	VERSÃO	HORA	MES
CLIENTE:	PREFEITURA MUNICIPAL DE QUIXERÉ-CE	SEINFRA	027.1 COM DESONERAÇÃO	83,85%	06/2021
LICITAÇÃO:	0803.01/2023/2023	SINAPI	2023/01 COM DESONERAÇÃO	54,44%	02/2023
		Composição	PROPRIA	0,00%	02/2023

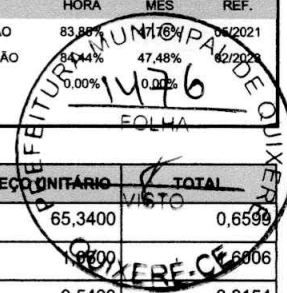

Material	FORTE	UNID	COEFICIENTE	PREÇO UNITÁRIO	TOTAL
I0109 AREIA MEDIA	SEINFRA	M3	0,01010000	65,3400	0,6534
I0441 CAL HIDRATADA	SEINFRA	KG	1,51000000	1,8000	2,7150
I0805 CIMENTO PORTLAND	SEINFRA	KG	1,51000000	0,5400	0,8154
I2082 TIJOLO MACIÇO COMUM	SEINFRA	UN	46,00000000	0,5600	25,7600
TOTAL Material:					28,8359

Mão de Obra	FORTE	UNID	COEFICIENTE	PREÇO UNITÁRIO	TOTAL
I2391 PEDREIRO	SEINFRA	H	0,87120000	20,7700	18,0948
I2543 SERVENTE	SEINFRA	H	0,94864000	15,5500	14,7514
TOTAL Mão de Obra:					32,8462

VALOR SEM ENCARGOS:	41,25
VALOR ENCARGOS (83.85%):	20,43
VALOR COM ENCARGOS:	61,68
VALOR BDI (27.72%):	17,10
VALOR COM BDI:	78,78

1.5. C0842 - CONCRETO P/VIBR., FCK 20 MPa COM AGREGADO ADQUIRIDO (M3)

Equipamento Custo Horário	FORTE	UNID	COEFICIENTE	PREÇO UNITÁRIO	TOTAL
I0682 BETONEIRA ELÉTRICA 580L (CHP)	SEINFRA	H	0,71400000	21,6000	15,4224
TOTAL Equipamento Custo Horário:					15,4224

Material	FORTE	UNID	COEFICIENTE	PREÇO UNITÁRIO	TOTAL
I0109 AREIA MEDIA	SEINFRA	M3	0,85270000	65,3400	55,7154
I0805 CIMENTO PORTLAND	SEINFRA	KG	336,00000000	0,5400	181,4400
I1605 PEDRISCO	SEINFRA	M3	0,83600000	71,5400	59,8074
TOTAL Material:					296,9628

Mão de Obra	FORTE	UNID	COEFICIENTE	PREÇO UNITÁRIO	TOTAL
I2543 SERVENTE	SEINFRA	H	5,80800000	15,5500	90,3144
TOTAL Mão de Obra:					90,3144

VALOR SEM ENCARGOS:	336,37
VALOR ENCARGOS (83.85%):	66,33
VALOR COM ENCARGOS:	402,70
VALOR BDI (27.72%):	111,63
VALOR COM BDI:	514,33

RemC Construtora & Empreendimentos Imobiliários - LTDA-EPP
 CNPJ 25.078.864/0001-57
 José Gualberto de Andrade Neto
 Procurador
 CPF: 414.732.844-72

RemC Construtora & Empreendimentos Imobiliários - LTDA-EPP
 CNPJ 25.078.864/0001-57
 José Gualberto de Andrade Neto
 Responsável Técnico - ENGENHEIRO CIVIL
 CREA Neg. 210468644-0 - 40134/CE

2.1. C1208 - EMASSAMENTO DE PAREDES INTERNAS 2 DEMÃOS C/MASSA DE PVA (M2)

Material	FORTE	UNID	COEFICIENTE	PREÇO UNITÁRIO	TOTAL
I1347 LIXA PARA MADEIRA/MASSA	SEINFRA	UN	0,40000000	0,5300	0,2120
I1513 MASSA CORRIDA A BASE DE PVA	SEINFRA	KG	0,70000000	2,8300	1,9810
TOTAL Material:					2,1930

Mão de Obra	FORTE	UNID	COEFICIENTE	PREÇO UNITÁRIO	TOTAL
I0045 AJUDANTE DE PINTOR	SEINFRA	H	0,19360000	16,7700	3,2467

	RELATÓRIO ANALÍTICO - COMPOSIÇÕES DE CUSTOS												
	OBRA:	PINTURA E ACESSIBILIDADE DA ESCOLA RAIMUNDO NONATO DE SENA E.E.B VER. / MUNICÍPIO DE QUIXERÉ-CE	DATA : 24/03/2023	BDI : 27.72%									
	LOCAL:	AV. MONS. FCO. JOSÉ DE OLIVEIRA, 1154, CENTRO	FORTE	VERSÃO									
	CLIENTE:	PREFEITURA MUNICIPAL DE QUIXERÉ-CE	SEINFRA	027.1 COM DESONERAÇÃO									
	LICITAÇÃO:	0803.01/2023/2023	SINAPI	2023/01 COM DESONERAÇÃO									
		Composição	PRÓPRIA	<table border="1"> <tr> <td>HORA</td> <td>MED</td> <td>PRE</td> </tr> <tr> <td>83,85%</td> <td>47,48%</td> <td>09/2023</td> </tr> <tr> <td>0,00%</td> <td>0,00%</td> <td></td> </tr> </table>	HORA	MED	PRE	83,85%	47,48%	09/2023	0,00%	0,00%	
HORA	MED	PRE											
83,85%	47,48%	09/2023											
0,00%	0,00%												



12395	PINTOR	SEINFRA	H	0,29040000	20,7700	5,0316
TOTAL Mão de Obra:						9,2783
VALOR SEM ENCARGOS:						3,84
VALOR ENCARGOS (83.85%):						5,63
VALOR COM ENCARGOS:						11,47
VALOR BDI (27.72%):						3,18
VALOR COM BDI:						14,65

2.2. C1615 - LATEX DUAS DEMÃOS EM PAREDES INTERNAS S/MASSA (M2)

Material		FORTE	UNID	COEFICIENTE	PREÇO UNITÁRIO	TOTAL
11490	LÍQUIDO SELADOR PARA PINTURA LATEX	SEINFRA	L	0,12000000	11,6900	1,4028
1347	LIXA PARA MADEIRA/MASSA	SEINFRA	UN	0,25000000	0,5300	0,1325
12096	TINTA LATEX	SEINFRA	L	0,17000000	20,5700	3,4969
TOTAL Material:						5,0322

Mão de Obra		FORTE	UNID	COEFICIENTE	PREÇO UNITÁRIO	TOTAL
10045	AJUDANTE DE PINTOR	SEINFRA	H	0,33880000	16,7700	5,6817
12395	PINTOR	SEINFRA	H	0,38720000	20,7700	8,0421
TOTAL Mão de Obra:						13,7238

VALOR SEM ENCARGOS:		10,41
VALOR ENCARGOS (83.85%):		8,35
VALOR COM ENCARGOS:		18,76
VALOR BDI (27.72%):		5,20
VALOR COM BDI:		23,96

2.3. C2461 - TEXTURA ACRÍLICA 1 DEMÃO EM PAREDES EXTERNAS (M2)

Material		FORTE	UNID	COEFICIENTE	PREÇO UNITÁRIO	TOTAL
1856	SELADOR ACRÍLICO	SEINFRA	L	0,19000000	12,8900	2,4491
12079	TEXTURA ACRÍLICA	SEINFRA	KG	0,31000000	7,3900	2,2909
TOTAL Material:						4,7400

Mão de Obra		FORTE	UNID	COEFICIENTE	PREÇO UNITÁRIO	TOTAL
10045	AJUDANTE DE PINTOR	SEINFRA	H	0,19360000	16,7700	3,2467
12395	PINTOR	SEINFRA	H	0,29040000	20,7700	6,0316
TOTAL Mão de Obra:						9,2783

VALOR SEM ENCARGOS:		8,38
VALOR ENCARGOS (83.85%):		5,64
VALOR COM ENCARGOS:		14,02
VALOR BDI (27.72%):		3,89
VALOR COM BDI:		17,91

RemC Construtora & Empreendimentos Imobiliários - LTDA - EPP
 CNPJ 25.078.864/0001-57
 José Gualberto de Andrade Neto
 Responsável Técnico - ENGENHEIRO CIVIL
 CREA Nac. 218468544-0 - 40134/CE

2.4. C1280 - ESMALTE DUAS DEMÃOS EM ESQUADRIAS DE MADEIRA (M2)

Material		FORTE	UNID	COEFICIENTE	PREÇO UNITÁRIO	TOTAL
----------	--	-------	------	-------------	----------------	-------



RELATÓRIO ANALÍTICO - COMPOSIÇÕES DE CUSTOS

OBRA:	PINTURA E ACESSIBILIDADE DA ESCOLA RAIMUNDO NONATO DE SENA E.E.B VER. / MUNICÍPIO DE QUIXERÉ-CE	DATA :	24/03/2023	BDI :	27,72%
LOCAL:	AV. MONS. FCO. JOSÉ DE OLIVEIRA, 1154, CENTRO	FORTE	VERSÃO	HORA	MES
CLIENTE:	PREFEITURA MUNICIPAL DE QUIXERÉ-CE	SEINFRA	027,1 COM DESONERAÇÃO	23,85%	06/2021
LICITAÇÃO:	0803.01/2023/2023	SINAPI	2023/01 COM DESONERAÇÃO	24,44%	02/2023
		Composição	PRÓPRIA	0,00%	0,00%



I0035	AGUARRAZ MINERAL	SEINFRA	L	0,04000000	16,6400	0,6656
I1100	ESMALTE SINTETICO	SEINFRA	L	0,16000000	24,1900	3,8704
I1199	FUNDO BRANCO FOSCO NIVELADOR P/ MADEIRAS	SEINFRA	L	0,13000000	12,0000	1,5951
I1347	LIXA PARA MADEIRA/MASSA	SEINFRA	UN	0,40000000	0,5300	0,2120
					TOTAL Material:	6,3431

Mão de Obra		FORTE	UNID	COEFICIENTE	PREÇO UNITÁRIO	TOTAL
I0045	AJUDANTE DE PINTOR	SEINFRA	H	0,33880000	16,7700	5,6817
I2395	PINTOR	SEINFRA	H	0,38720000	20,7700	8,0421
					TOTAL Mão de Obra:	13,7238

VALOR SEM ENCARGOS:	11,72
VALOR ENCARGOS (83.85%):	8,35
VALOR COM ENCARGOS:	20,07
VALOR BDI (27.72%):	5,56
VALOR COM BDI:	25,63

2.5. C1279 - ESMALTE DUAS DEMÃOS EM ESQUADRIAS DE FERRO (M2)

Material	FORTE	UNID	COEFICIENTE	PREÇO UNITÁRIO	TOTAL	
I0035	AGUARRAZ MINERAL	SEINFRA	L	0,03000000	16,6400	
I1100	ESMALTE SINTETICO	SEINFRA	L	0,16000000	24,1900	
I1346	LIXA PARA FERRO	SEINFRA	UN	0,30000000	1,6400	
I2293	ZARCÃO	SEINFRA	L	0,12000000	21,8600	
					TOTAL Material:	7,4848

Mão de Obra		FORTE	UNID	COEFICIENTE	PREÇO UNITÁRIO	TOTAL
I0045	AJUDANTE DE PINTOR	SEINFRA	H	0,77440000	16,7700	
I2395	PINTOR	SEINFRA	H	0,77440000	20,7700	
					TOTAL Mão de Obra:	29,0710

VALOR SEM ENCARGOS:	18,86
VALOR ENCARGOS (83.85%):	17,70
VALOR COM ENCARGOS:	36,56
VALOR BDI (27.72%):	10,13
VALOR COM BDI:	46,69

RemC Construtora & Empreendimentos
Imobiliários - LTDA - EPP
CNPJ 25.078.864/0001-57
José Gualberto de Andrade Neto
Procurador
CPF: 414.732.844-72

RemC Construtora & Empreendimentos
Imobiliários - LTDA - EPP
CNPJ 25.078.864/0001-57
José Gualberto de Andrade Neto
Responsável Técnico - ENGENHEIRO CIVIL
CREA Nac. 210468844-0 / 40134/CE

2.6. C1907 - PINTURA DE PISO INTERNO/EXTERNO. C/TINTA BASE RESINA ACRÍLICA-QUARTZO.2 DEMÃOS (M2)

Material	FORTE	UNID	COEFICIENTE	PREÇO UNITÁRIO	TOTAL	
I0154	ÁCIDO MURIÁTICO	SEINFRA	L	0,05000000	5,2700	
I2085	TINTA ACRÍLICA C/QUARTZO P/PISO	SEINFRA	L	0,21000000	12,8100	
					TOTAL Material:	2,9536

Mão de Obra		FORTE	UNID	COEFICIENTE	PREÇO UNITÁRIO	TOTAL
I2395	PINTOR	SEINFRA	H	0,48400000	20,7700	
I2543	SERVENTE	SEINFRA	H	0,38720000	15,5500	
					TOTAL Mão de Obra:	16,0737



RELATÓRIO ANALÍTICO - COMPOSIÇÕES DE CUSTOS

OBRA:	PINTURA E ACESSIBILIDADE DA ESCOLA RAIMUNDO NONATO DE SENA E.E.B VER. / MUNICÍPIO DE QUIXERÉ-CE	DATA : 24/03/2023	BDI : 27.72%			
LOCAL:	AV. MONS. FCO. JOSÉ DE OLIVEIRA, 1154, CENTRO	FORTE	VERSÃO	HORA	MES	REF.
CLIENTE:	PREFEITURA MUNICIPAL DE QUIXERÉ-CE	SEINFRA	027.1 COM DESONERAÇÃO	83,85%	47,76%	05/2021
LICITAÇÃO:	0803.01/2023/2023	SINAPI	2023/01 COM DESONERAÇÃO	84,44%	47,48%	02/2023
		Composição	PRÓPRIA	0,00%	0,00%	

VALOR SEM ENCARGOS:	9,08
VALOR ENCARGOS (83.85%):	9,95
VALOR COM ENCARGOS:	19,03
VALOR BDI (27.72%):	5,28
VALOR COM BDI:	24,31



RemC Construtora & Empreendimentos
Imobiliários - LTDA - EPP
CNPJ 25.078.864/0001-57
José Guilherme de Almeida Neto
Prestador
CPF: 414.752.644-72

RemC Construtora & Empreendimentos
Imobiliários - LTDA - EPP
CNPJ 25.078.864/0001-57
José Guilherme de Almeida Neto
Responsável Técnico - ENGENHEIRO CIVIL
CREA Nac. 210462644-0 - 4013-VCE

	RELATÓRIO ANALÍTICO - COMPOSIÇÕES AUXILIARES				
	OBRA:	PINTURA E ACESSIBILIDADE DA ESCOLA RAIMUNDO NONATO DE SENA E.E.B VER. / MUNICÍPIO DE QUIXERÉ-CE	DATA: 24/03/2023		BDI: 27,72%
	LOCAL:	AV. MONS. FCO. JOSÉ DE OLIVEIRA,1154, CENTRO	FORTE	VERSÃO	HORA MES REF.
	CLIENTE:	PREFEITURA MUNICIPAL DE QUIXERÉ-CE	SEINFRA	027.1 COM DESONERAÇÃO	83,85% 47,76% 05/2021
	LICITAÇÃO:	0803.01/2023/2023	SINAPI	2023/01 COM DESONERAÇÃO	84,44% 47,98% 02/2023
		Composição	PRÓPRIA	2,00% 0,00%	



10682 - BETONEIRA ELÉTRICA 580L (CHP) (H)

Material	FORTE	UNID	COEFICIENTE	PREÇO UNITÁRIO	TOTAL
I2714 MAO DE OBRA DE OPERAÇÃO BET.ELET.580L	SEINFRA	H	1,00000000	18,1400	18,1400
I2701 DEPRECIAÇÃO	SEINFRA	H	2,26540000	0,9700	2,1974
I2702 JUROS	SEINFRA	H	0,11300000	0,9700	0,1096
I2703 MANUTENÇÃO	SEINFRA	H	1,19230000	0,9700	1,1565
TOTAL Material:					21,6035

VALOR SEM ENCARGOS:	10,54
VALOR ENCARGOS (83.85%):	11,06
VALOR COM ENCARGOS:	21,60
VALOR BDI (27.72%):	5,99
VALOR COM BDI:	27,59

12714 - MAO DE OBRA DE OPERAÇÃO BET.ELET.580L (H)

Mão de Obra	FORTE	UNID	COEFICIENTE	PREÇO UNITÁRIO	TOTAL
I2548 OPERADOR DE BETONEIRA	SEINFRA	H	0,96800000	18,7400	18,1403
TOTAL Mão de Obra:					18,1403

VALOR SEM ENCARGOS:	7,08
VALOR ENCARGOS (83.85%):	11,06
VALOR COM ENCARGOS:	18,14
VALOR BDI (27.72%):	5,03
VALOR COM BDI:	23,17

RemC Construtora & Empreendimentos
Imobiliários - LTDA - EPP
CNPJ 25.078.864/0001-57
José Gualberto de Andrade Neto
Produtor
CPF: 414.732.644-72

RemC Construtora & Empreendimentos
Imobiliários - LTDA - EPP
CNPJ 25.078.864/0001-57
José Gualberto de Andrade Neto
Responsável Técnico - ENGENHEIRO CIVIL
CREA Nac. 21046864-0 - 20134CE

RemC Construtora
Folha Nº 1480/19
VISTO OIC



ORÇAMENTO - CURVA ABC DE RESUMOS

OBRA:	PINTURA E ACESSIBILIDADE DA ESCOLA RAIMUNDO NONATO DE SENA E.B.VER. / MUNICIPIO DE QUIXERÉ-CE		
LOCAL:	AV. MONS. FCO. JOSÉ DE OLIVEIRA, 1154, CENTRO		
CLIENTE:	PREFEITURA MUNICIPAL DE QUIXERÉ-CE		
LICITAÇÃO:	0803.01/2023/2023		
DATA:	24/03/2023	BDI:	27,72%
FONTE	VERSÃO	HORA	DATA REF.
SEINFRA	027.1 COM DESONERAÇÃO	83,85%	05/2021
SINAPI	2023/01 COM DESONERAÇÃO	84,44%	02/2023
Composições PROPRIA 0,00% 0,00%			

CÓDIGO	DESCRIÇÃO	FONTE	TIPO	UNIDADE	QUANTIDADE	PREÇO UNITÁRIO	PREÇO TOTAL	%	ACUMUL. %	CL
12395	PINTOR	SEINFRA	Mão de Obra	H	2.397,88	20,77	49.803,93	34,01	34,01	A
10045	AJUDANTE DE PINTOR	SEINFRA	Mão de Obra	H	1.883,18	16,77	31.580,85	21,57	70,99	B
12096	TINTA LATEX	SEINFRA	Material	L	494,14	20,57	10.164,44	6,94	79,85	B
11513	MASSA CORRIDA A BASE DE PVA	SEINFRA	Material	KG	2.034,69	2,83	5.758,17	3,93	84,87	C
11490	LÍQUIDO SELADOR PARA PINTURA LATEX	SEINFRA	Material	L	348,80	11,69	4.077,52	2,78	88,43	C
12543	SERVENTE	SEINFRA	Mão de Obra	H	139,83	15,55	2.174,30	1,48	90,33	C
11100	ESMALTE SINTETICO	SEINFRA	Material	L	71,13	24,19	1.720,59	1,18	91,83	C
11856	SELADOR ACRÍLICO	SEINFRA	Material	L	120,76	12,89	1.556,55	1,06	93,19	C
12079	TEXTURA ACRÍLICA	SEINFRA	Material	KG	197,02	7,39	1.456,00	0,99	94,46	C
12391	PEDREIRO	SEINFRA	Mão de Obra	H	65,85	20,77	1.367,71	0,93	95,65	C
10805	CIMENTO PORTLAND	SEINFRA	Material	KG	2.049,23	0,54	1.106,58	0,76	96,61	C
11347	LIXA PARA MADEIRA/MASSA	SEINFRA	Material	UN	2.010,25	0,53	1.065,43	0,73	97,54	C
11199	FUNDO BRANCO FOSCO NIVELADOR P/ MADEIRAS	SEINFRA	Material	L	39,29	12,27	482,10	0,33	97,96	C
10109	AREIA MEDIA	SEINFRA	Material	M3	5,94	65,34	388,10	0,27	98,30	C
12293	ZARCÃO	SEINFRA	Material	L	17,08	21,86	373,31	0,25	98,63	C
11605	PEDRISCO	SEINFRA	Material	M3	5,06	71,54	361,84	0,25	98,94	C
12082	TUOLO MACIÇO COMUM	SEINFRA	Material	UN	500,48	0,56	280,27	0,19	99,19	C
10035	AGUARRAZ MINERAL	SEINFRA	Material	L	16,36	16,64	272,21	0,19	99,43	C
12033	TELA ADESIVA DE POLIESTER 15CM	SEINFRA	Material	M	42,00	5,33	223,86	0,15	99,62	C
10441	CAL HIDRATADA	SEINFRA	Material	KG	150,63	1,06	159,67	0,11	99,76	C
12085	TINTA ACRÍLICA C/QUARTZO PIPISO	SEINFRA	Material	L	7,16	91,34	652,07	0,06	99,84	C
12548	OPERADOR DE BETONEIRA	SEINFRA	Mão de Obra	H	4,18	18,74	78,36	0,05	99,91	C
11346	LIXA PARA FERRO	SEINFRA	Material	UN	42,69	1,64	70,02	0,05	99,97	C
12701	DEPRECIACÃO	SEINFRA	Material	H	9,79	9,49	94,69	0,01	99,98	C
10154	ÁCIDO MURIÁTICO	SEINFRA	Material	L	1,70	27,27	46,38	0,01	99,99	C
12703	MANUTENÇÃO	SEINFRA	Material	H	5,15	0,97	5,00	0,00	99,99	C



RemC Construtora & Empreendimentos
 CNPJ: 25.078.864/0001-57
 José Gueiberto de Albuquerque Neto
 Responsável Técnico - RGE/ENGENHEIRO CIVIL
 CAEA N.º: 2104635/04-1/20134/CE
 CPF: 414.732.944-72

RemC Construtora & Empreendimentos
 Imobiliários - LTDA - EPP
 CNPJ: 25.078.864/0001-57
 José Gueiberto de Albuquerque Neto
 Responsável Técnico - RGE/ENGENHEIRO CIVIL
 CAEA N.º: 2104635/04-1/20134/CE



ORÇAMENTO - CURVA ABC DE RESUMOS

OBRA: PINTURA E ACESSIBILIDADE DA ESCOLA RAIMUNDO NONATO DE SENA E.E.B.VER. / MUNICIPIO DE QUIXERÉ-CE

LOCAL: AV. MONS. FCO. JOSÉ DE OLIVEIRA, 1154, CENTRO

CLIENTE: PREFEITURA MUNICIPAL DE QUIXERÉ-CE

LICITAÇÃO: 0803.01/2023/2023

DATA: 24/03/2023 **BDI:** 27,72%

SEINFRA	VERSÃO	HORA	MES	DATA REF.
SEINFRA	027.1 COM DESONERAÇÃO	83,85%	47,76%	05/2021
SINAPI	2023/01 COM DESONERAÇÃO	84,44%	47,48%	02/2023
Composições		0,00%	0,00%	

CÓDIGO	DESCRIÇÃO	UNIDADE	TIPO	QUANTIDADE	PREÇO UNITÁRIO	PREÇO TOTAL	%	ACUMUL. %	CL
12702	JUROS	H	Material	0,49	0,97	0,47	0,00	99,99	C

Subtotal até 99,99% 114.637,46

Outros 10,62

Valor total do Orçamento 114.648,08

[Handwritten signature]

[Handwritten signature]

RemC Construtora & Empreendimentos
 Inscrição Municipal: 23049970
 CNPJ: 25.078.864/0001-57
 José Guabandi de Andrade Neto
 Responsável Técnico: ENGENHEIRO CIVIL
 CREA Nac. 210.488/44-9 - 40134ICE
 CPF: 412.732.844-72

RemC Construtora & Empreendimentos
 Inscrição Municipal: 23049970
 CNPJ: 25.078.864/0001-57
 José Guabandi de Andrade Neto
 Responsável Técnico: ENGENHEIRO CIVIL
 CREA Nac. 210.488/44-9 - 40134ICE



RemC Construtora
 Folha N.º 1482
 VISTO

ORÇAMENTO - CURVA ABC DE SERVIÇOS

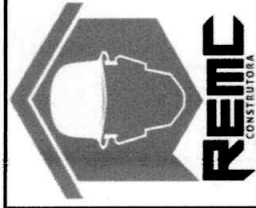

OBRA: PINTURA E ACESSIBILIDADE DA ESCOLA RAIMUNDO NONATO DE SENA E.B.VER. / MUNICIPIO DE QUIXERÉ-CE	DATA: 24/03/2023	VERSÃO:	BDI: 27,72%
LOCAL: AV. MONS. FCO. JOSÉ DE OLIVEIRA, 1154, CENTRO	FONTE: SEINFRA	027.1 COM DESONERAÇÃO	HORA MES DATA REF. 05/2021
CLIENTE: PREFEITURA MUNICIPAL DE QUIXERÉ-CE	SINAPI	2023/01 COM DESONERAÇÃO PRÓPRIA	84,44% 47,48% 02/2023
LICITAÇÃO: 0803.01/2023/2023	Composições		

CÓDIGO	DESCRIÇÃO	FONTE	TIPO	UNIDADE	QUANTIDADE	PREÇO UNITÁRIO	PREÇO TOTAL	%	ACUMUL. %	CL
C1615	LATEX DUAS DEMÃOS EM PAREDES INTERNAS SIMASSA	SEINFRA	Serviço	M2	2.906,70	23,96	69.644,53	47,56	47,56	A
C1208	EMASSAMENTO DE PAREDES INTERNAS 2 DEMÃOS CIMASSA DE PVA	SEINFRA	Serviço	M2	2.906,70	14,65	42.583,16	29,08	76,64	B
C2461	TEXTURA ACRÍLICA 1 DEMÃO EM PAREDES EXTERNAS	SEINFRA	Serviço	M2	635,56	17,91	11.382,88	7,77	84,42	C
C1280	ESMALTE DUAS DEMÃOS EM ESQUADRIAS DE MADEIRA	SEINFRA	Serviço	M2	302,24	25,63	7.746,41	5,29	89,71	C
C1279	ESMALTE DUAS DEMÃOS EM ESQUADRIAS DE FERRO	SEINFRA	Serviço	M2	142,31	46,69	6.644,45	4,54	94,24	C
C0842	CONCRETO PVIBR., FCK 20 MPa COM AGREGADO ADQUIRIDO	SEINFRA	Serviço	M3	6,05	514,33	3.111,70	2,13	96,37	C
C2123	REBOCO C/ARGAMASSA DE CAL HIDRATADA E AREIA PENEIRADA TRAÇO 1:3 ESP=5 mm	SEINFRA	Serviço	M2	110,00	27,50	3.025,00	2,07	98,43	C
C0075	ALVENARIA DE TJOLO COMUM C/ARGAMASSA MISTA DE CAL HIDRATADA 1:2:8 ESP=5 cm	SEINFRA	Serviço	M2	10,88	78,78	857,13	0,59	99,02	C
C1907	PINTURA DE PISO INTERNO/EXTERNO. C/TINTA BASE RESINA ACRÍLICA-QUARTZO.2 DEMÃOS	SEINFRA	Serviço	M2	34,09	24,31	828,73	0,57	99,59	C
C1247	ENTELAMENTO PREVENTIVO DE SUPERFÍCIE SUJEITA A TRINCAS P/RETRAÇÃO OU DILATAÇÃO TELA LARG.= 25cm	SEINFRA	Serviço	M	40,00	8,43	337,20	0,23	99,82	C
C1049	DEMOLIÇÃO DE CONCRETO SIMPLES	SEINFRA	Serviço	M3	0,95	283,31	269,14	0,18	100,00	C

Subtotal até 100,00% 146.430,33

Outros 0,00

Valor total do Orçamento 146.430,33

REMC Construtora & Empreendimentos
 Imobiliária LTDA EPP
 CNPJ 25.078.864/0001-57
 José Guiberti de Azevedo Neto
 Responsável Técnico - ENGENHEIRO CIVIL
 CRELA Rec. 210468/2014-0 - 40134/CE

REMC Construtora & Empreendimentos
 Imobiliária LTDA EPP
 CNPJ 25.078.864/0001-57
 José Guiberti de Azevedo Neto
 Responsável Técnico - ENGENHEIRO CIVIL
 CRELA Rec. 210468/2014-0 - 40134/CE





1



2

3

RemC Construtora
Folha Nº 19 / 19
VISTO 010